RAMEX

GENERAL **CATALOGUE**

RAMEX

Italian Excellence

#ramex

Tag the #ramexhosereels in your marketing actions, company pictures and in your job material, this will make us feel closer and will make grow your projects and our common business, join the big Family Ramex all over the world!!

hose reels

MADE IN ITALY

#ramexhosereels

RAMEX IS WHAT

YOU NEED

MAKE IT REEL

HR

NEW SERIES

DESIGNED BY THE STEEL

INDEX › INDICE

ICONS LEGEND
LEGENDA ICONE — Pag. 10

MAIN APPLICATIONS
PRINCIPALI APPLICAZIONI — Pag. 12

CATALOGUE GUIDE
GUIDA CATALOGO — Pag. 18

CLEANING AREA

WATER - STANDARD PRESSURE 0-2900 PSI
ACQUA - PRESSIONE STANDARD 0-200 BAR — Pag. 22

SAFETY SLOW RETRACTION SYSTEM
SISTEMA FRENO DI SICUREZZA — Pag. 44

AUTOMATIC HOSE REELS WITH HOSE DRIVER
AVVOLGITUBO AUTOMATICI CON GUIDATUBO — Pag. 56

WATER - HIGH PRESSURE 5800 PSI
ACQUA - ALTE PRESSIONI 400 BAR — Pag. 64

WATER - HIGH PRESSURE 8700 PSI
ACQUA - ALTE PRESSIONI 600 BAR — Pag. 84

WATER - HIGH FLOW 0-1450 PSI
ACQUA - GRANDI PORTATE 0-100 BAR — Pag. 104

WATER - HIGH FLOW 1450-2900 PSI
ACQUA - GRANDI PORTATE 100-200 BAR — Pag. 126

ATEX II 2 GD T6 - ATEX I M2
ATEX II 2 GD T6 - ATEX I M2 — Pag. 132

DRINKING WATER
ACQUA POTABILE — Pag. 168

INDEX › INDICE

FOOD - LIQUID FOOD
FOOD - LIQUIDI ALIMENTARI
Pag. 174

HYDRAULIC MOTOR DRIVEN
AZIONAMENTO IDRAULICO
Pag. 180

PNEUMATIC MOTOR DRIVEN
AZIONAMENTO PNEUMATICO
Pag. 184

ELECTRIC MOTOR DRIVEN
AZIONAMENTO ELETTRICO
Pag. 188

STEAM
VAPORE
Pag. 200

BREATHING AIR
ARIA RESPIRABILE
Pag. 204

SPECIAL APPLICATIONS
APPLICAZIONI SPECIALI
Pag. 206

FOAMER
SCHIUMOGENI
Pag. 210

SPRAYER
NEBULIZZATORI
Pag. 222

DOSING PUMPS
POMPE DOSATRICI
Pag. 230

SURFACE CLEANERS
LAVASUPERFICI
Pag. 234

TROLLEYS
CARRELLI
Pag. 236

INDEX › INDICE

INDUSTRIAL AREA

WATER - HIGH PRESSURE 14500 PSI
ACQUA - ALTE PRESSIONI 1000 BAR

Pag. **244**

HEAVY DUTY
ALTA RESISTENZA

Pag. **250**

DIESEL - MAX 290 PSI
DIESEL - MAX 20 BAR

Pag. **258**

AUS32 (AD BLUE)
AUS32 (AD BLUE)

Pag. **268**

OIL & GREASE - 5800 PSI
OLIO E GRASSO - 400 BAR

Pag. **278**

ANTIFREEZE - 2900 PSI
ANTIGELO - 200 BAR

Pag. **284**

GASOLINE-NATURAL GAS-AVIATION FUEL
BENZINA-GAS NATURALI-AVIO

Pag. **290**

VACUUM
ASPIRAZIONE

Pag. **298**

COMPRESSED AIR 0-290 PSI
ARIA COMPRESSA 0-20 BAR

Pag. **300**

HYBRID HOSE REEL
AVVOLGITUBO IBRIDI

Pag. **306**

COVERED HOSE REEL
AVVOLGITUBO CARENATI

Pag. **310**

INDEX › INDICE

OXY-CUTTING
OSSITAGLIO

Pag. **318**

ELECTRIC CABLE REEL
AVVOLGICAVO ELETTRICO

Pag. **320**

SWIVEL BRACKETS
STAFFE GIREVOLI
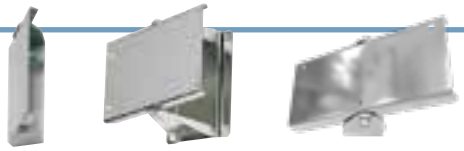
Pag. **334**

HOSE REELS OPTIONALS
OPTIONAL PER AVVOLGITUBO

Pag. **340**

GUNS-LANCES-HOSES-FITTINGS
PISTOLE-LANCE-TUBI-RACCORDI

Pag. **344**

MAIN REPARING KIT
PRINCIPALI KIT DI RICAMBIO

Pag. **356**

DISPLAY STANDS SHOWROOMS
ESPOSITORI STAND SALE MOSTRA

Pag. **360**

CEILING HOSE RAIL
BINARIO PER TUBO A SOFFITTO

Pag. **364**

ICONS LEGEND › *LEGENDA ICONE*

FOOD INDUSTRIES
INDUSTRIE ALIMENTARI

BIG KITCHEN
GRANDI CUCINE

BREEDINGS ANIMALS
ALLEVAMENTI ANIMALI

MUNICIPALITY - SEWER CLEANING
MUNICIPALITÀ - ESPURGO

CAR WASH
AUTOLAVAGGI

MECHANICAL INDUSTRIES
INDUSTRIE MECCANICHE

AUTOMOTIVE
AUTOFFICINE

AGRICULTURE
AGRICOLTURA

BULDING SECTOR
EDILIZIA

MINING
MINIERE

MARINE
NAUTICA

ARMY
MILITARE

MAINTENANCE FOR AVIATION
AERONAUTICA

AIRCRAFT FUEL DELIVERY
RIFORNIMENTO CARBURANTE PER AVIAZIONE

CIVIL AND INDUSTRIAL FUEL DELIVERY
RIFORNIMENTO CARBURANTE CIVILI E INDUSTRIALI

WATER - STANDARD PRESSURE 0-200 BAR
ACQUA - PRESSIONE STANDARD 0-200 BAR

SAFETY SLOW RETRACTION SYSTEM
SISTEMA FRENO DI SICUREZZA

AUTOMATIC HOSE REELS WITH HOSE DRIVER
AVVOLGITUBO AUTOMATICI CON GUIDATUBO

WATER - HIGH PRESSURE
ACQUA - ALTE PRESSIONI 400 BAR

WATER - HIGH PRESSURE
ACQUA - ALTE PRESSIONI 600 BAR

WATER - HIGH FLOW
ACQUA - GRANDI PORTATE 0-100 BAR

WATER - HIGH FLOW
ACQUA - GRANDI PORTATE 100-200 BAR

ATEX II 2 GD T6 - ATEX I M2

DRINKING WATER
ACQUA POTABILE

FOOD - LIQUID FOOD
FOOD - LIQUIDI ALIMENTARI

HYDRAULIC MOTOR DRIVEN
AZIONAMENTO IDRAULICO

PNEUMATIC MOTOR DRIVEN
AZIONAMENTO PNEUMATICO

ELECTRIC MOTOR DRIVEN
AZIONAMENTO ELETTRICO

STEAM
VAPORE

BREATHING AIR
ARIA RESPIRABILE

ICONS LEGEND › LEGENDA ICONE

SPECIAL APPLICATIONS
APPLICAZIONI SPECIALI

FOAMER - MOBILE SYSTEMS
SCHIUMOGENI - SISTEMI MOBILI

FOAMER - SATELLITES
SCHIUMOGENI - SATELLITI

SPRAYER - MOBILE SYTEM
NEBULIZZATORI - SISTEMI MOILI

SPRAYER - SATELLITES
NEBULIZZATORI - SATELLITI

DOSING PUMPS
POMPE DOSATRICI

SURFACE CLEANERS
LAVASUPERFICI

TROLLEYS
CARRELLI

H_2O 1/4" 1000 bar
WATER - HIGH PRESSURE
ACQUA - ALTE PRESSIONI 1000 BAR

kg
HEAVY DUTY
ALTA RESISTENZA

DIESEL
DIESEL
MAX 20 BAR

AdBlue®
AUS32 (AD BLUE)

OIL & GREASE
OLIO E GRASSO - 400 BAR

ANTIFREEZE
ANTIGELO - 200 BAR

GASOLINE-NATURAL GAS-AVIATION FUEL
BENZINA-GAS NATURALI-AVIO

VACUUM
ASPIRAZIONE

0-20 bar
COMPRESSED AIR
ARIA COMPRESSA 0-20 BAR

HYBRID HOSE REEL
AVVOLGITUBO IBRIDI

COVERED HOSE REEL
AVVOLGITUBO CARENATI

OXYCUTTING
OSSITAGLIO

ELECTRIC CABLE REEL
AVVOLGICAVO ELETTRICO

SWIVEL BRACKETS
STAFFE GIREVOLI

HOSE REELS OPTIONALS
OPTIONAL PER AVVOLGITUBO

GUNS-LANCES-HOSES-FITTINGS
PISTOLE-LANCE-TUBI-RACCORDI

MAIN REPARING KIT
PRINCIPALI KIT DI RICAMBIO

TOTEM - EXHIBITORS
TOTEM - ESPOSITORI

CEILING HOSE RAIL
BINARIO PER TUBO A SOFFITTO

A
AUTOMATIC DRIVEN
AZIONAMENTO AUTOMATICO

M
MANUAL DRIVEN
AZIONAMENTO MANUALE

H
HYDRAULIC MOTOR DRIVEN
AZIONAMENTO IDRAULICO

P
PNEUMATIC MOTOR DRIVEN
AZIONAMENTO PNEUMATICO

E
ELECTRIC MOTOR DRIVEN
AZIONAMENTO ELETTRICO

MAIN APPLICATIONS › PRINCIPALI APPLICAZIONI

FOOD INDUSTRIES › INDUSTRIE ALIMENTARI

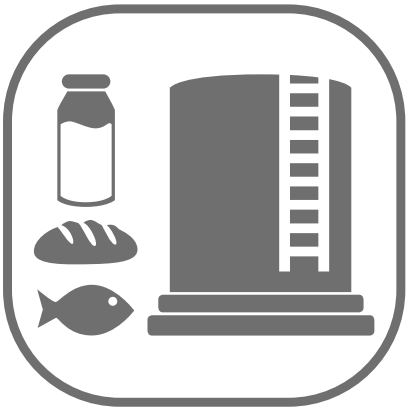

- 0-200 bar — pag. 22
- pag. 168
- pag. 210
- pag. 234
- pag. 44
- pag. 174
- pag. 215
- pag. 236
- pag. 56
- pag. 200
- pag. 222
- 0-20 bar — pag. 300
- 0-100 bar — pag. 104
- pag. 204
- pag. 227
- 100-200 bar — pag. 126
- pag. 206
- pag. 230

BIG KITCHEN › GRANDI CUCINE

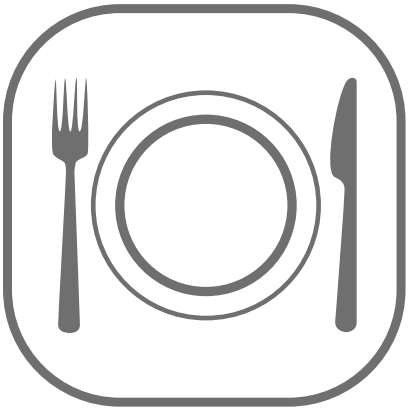

- 0-200 bar — pag. 22
- pag. 168
- pag. 215
- pag. 236
- pag. 44
- pag. 174
- pag. 222
- 0-20 bar — pag. 300
- pag. 56
- pag. 200
- pag. 227
- 0-100 bar — pag. 104
- pag. 206
- pag. 230
- 100-200 bar — pag. 126
- pag. 210
- pag. 234

BREEDINGS ANIMALS › ALLEVAMENTI ANIMALI

- 0-200 bar — pag. 22
- 100-200 bar — pag. 126
- pag. 206
- pag. 230
- pag. 56
- pag. 168
- pag. 210
- pag. 234
- 400 bar — pag. 64
- pag. 174
- pag. 215
- pag. 236
- 600 bar — pag. 84
- pag. 200
- pag. 222
- pag. 298
- 0-100 bar — pag. 104
- pag. 204
- pag. 227
- 0-20 bar — pag. 300

MAIN APPLICATIONS › PRINCIPALI APPLICAZIONI

MUNICIPALITY - SEWER CLEANING › MUICIPALITA'- ESPURGO

0-200 bar pag. 22	0-100 bar pag. 104	pag. 200	pag. 227	pag. 298
pag. 44	100-200 bar pag. 126	pag. 206	pag. 230	0-20 bar pag. 300
pag. 56	pag. 180	pag. 210	pag. 234	pag. 306
400 bar pag. 64	pag. 184	pag. 215	pag. 236	pag. 310
600 bar pag. 84	pag. 188	pag. 222	kg pag. 250	

CAR WASH › AUTOLAVAGGI

0-200 bar pag. 22	pag. 200	pag. 227	0-20 bar pag. 300
pag. 44	pag. 206	pag. 230	pag. 306
pag. 56	pag. 210	pag. 234	pag. 310
0-100 bar pag. 104	pag. 215	pag. 236	
100-200 bar pag. 126	pag. 222	pag. 298	

MECHANICAL INDUSTRIES › INDUSTRIE MECCANICHE

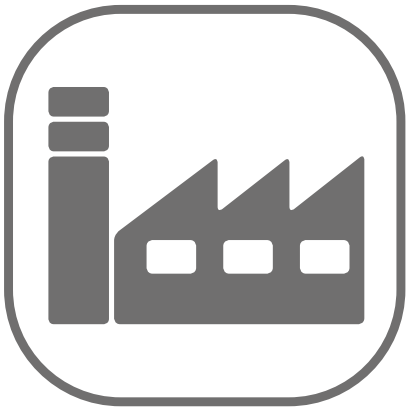

0-200 bar pag. 22	0-100 bar pag. 104	pag. 188	pag. 222	kg pag. 250	pag. 310
pag. 44	100-200 bar pag. 126	pag. 204	pag. 227	pag. 290	pag. 318
pag. 56	pag. 132	pag. 206	pag. 230	pag. 298	
400 bar pag. 64	pag. 180	pag. 210	pag. 234	0-20 bar pag. 300	
600 bar pag. 84	pag. 184	pag. 215	pag. 236	pag. 306	

MAIN APPLICATIONS › PRINCIPALI APPLICAZIONI

AUTOMOTIVE › AUTOFFICINE

0-200 bar pag. 22
pag. 180
DIESEL pag. 258
pag. 298
pag. 44
pag. 184
AdBlue® pag. 268
0-20 bar pag. 300
pag. 56
pag. 188
pag. 278
pag. 306
400 bar pag. 64
pag. 206
pag. 284
pag. 310
600 bar pag. 84
1000 bar pag. 244
pag. 290
pag. 318

AGRICULTURE › AGRICOLTURA

0-200 bar pag. 22
100-200 bar pag. 126
pag. 210
pag. 234
pag. 278
pag. 310
pag. 56
pag. 180
pag. 215
1000 bar pag. 244
pag. 284
400 bar pag. 64
pag. 184
pag. 222
kg pag. 250
pag. 290
600 bar pag. 84
pag. 188
pag. 227
DIESEL pag. 258
0-20 bar pag. 300
0-100 bar pag. 104
pag. 206
pag. 230
AdBlue® pag. 268
pag. 306

BUILDING SECTOR › EDILIZIA

0-200 bar pag. 22
0-100 bar pag. 104
pag. 204
pag. 278
pag. 310
pag. 44
100-200 bar pag. 126
1000 bar pag. 244
pag. 284
pag. 318
pag. 56
pag. 180
kg pag. 250
pag. 298
400 bar pag. 64
pag. 184
DIESEL pag. 258
0-20 bar pag. 300
600 bar pag. 84
pag. 188
AdBlue® pag. 268
pag. 306

MAIN APPLICATIONS › PRINCIPALI APPLICAZIONI

MAINTENANCE FOR AVIATION › AERONAUTICA

pag. 22
pag. 184
pag. 222
pag. 244
pag. 290
pag. 318
pag. 44
pag. 188
pag. 227
pag. 258
pag. 298
pag. 56
pag. 206
pag. 230
pag. 268
pag. 300
pag. 132
pag. 210
pag. 234
pag. 278
pag. 306
pag. 180
pag. 215
pag. 236
pag. 284
pag. 310

AIRCRAFT FUEL DELIVERY › RIFORNIMENTO CARBURANTI PER AVIAZIONE

pag. 132
pag. 230
pag. 210
pag. 234
pag. 215
pag. 236
pag. 222
pag. 290
pag. 227

CIVIL AND INDUSTRIAL FUEL DELIVERY › RIFORNIMENTO CARBURANTI CIVILI E INDUSTRIALI

pag. 132
pag. 284
pag. 244
pag. 290
pag. 258
pag. 268
pag. 278

MAIN APPLICATIONS › PRINCIPALI APPLICAZIONI

MINING › MINIERE

0-200 bar pag. 22
0-100 bar pag. 104
pag. 298
pag. 44
100-200 bar pag. 126
0-20 bar pag. 300
pag. 56
pag. 132
pag. 306
400 bar pag. 64
pag. 204
pag. 310
600 bar pag. 84
kg pag. 250
pag. 318

MARINE › NAUTICA

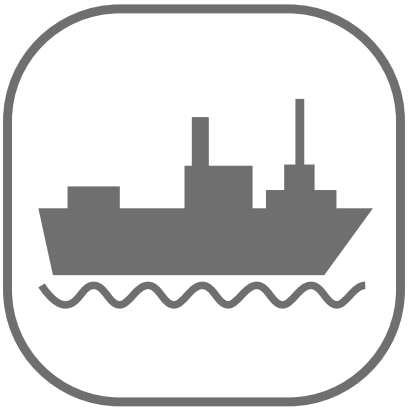

0-200 bar pag. 22
100-200 bar pag. 126
pag. 204
pag. 234
pag. 278
pag. 310
pag. 44
pag. 132
pag. 210
pag. 236
pag. 284
pag. 318
pag. 56
pag. 168
pag. 215
1000 bar pag. 244
pag. 290
400 bar pag. 64
pag. 180
pag. 222
kg pag. 250
pag. 298
600 bar pag. 84
pag. 184
pag. 227
DIESEL pag. 258
0-20 bar pag. 300
0-100 bar pag. 104
pag. 188
pag. 230
AdBlue® pag. 268
pag. 306

ARMY › MILITARE

0-200 bar pag. 22
pag. 132
pag. 210
pag. 236
pag. 284
pag. 318
pag. 56
pag. 168
pag. 215
1000 bar pag. 244
pag. 290
400 bar pag. 64
pag. 180
pag. 222
kg pag. 250
pag. 298
600 bar pag. 84
pag. 184
pag. 227
DIESEL pag. 258
0-20 bar pag. 300
0-100 bar pag. 104
pag. 188
pag. 230
AdBlue® pag. 268
pag. 306
100-200 bar pag. 126
pag. 204
pag. 234
pag. 278
pag. 310

#ramexhosereels

CATALOGUE GUIDE › *GUIDA CATALOGO*

Benefits
Vantaggi

Type of driven
Tipo di azionamento

Area icon
Icona area

Main code
Codice principale

Product image
Immagine prodotto

Techinical data
Dati tecnici

Main Applications
Applicazioni principali

CATALOGUE GUIDE › GUIDA CATALOGO

Link to Product Details
Link alla Scheda Prodotto

Link to Product Video
Link al Video di Prodotto

CLEAN
AREA

NING

H2O
1/4"
5/16"
3/8"
1/2"
0-200 bar
H2O
1/4"
5/16"
3/8"
1/2"
400 bar
H2O
1/4"
5/16"
3/8"
1/2"
600 bar
H2O
3/4"
1"
1"1/4
1"1/2
2"
0-100 bar
H2O
3/4"
1"
100-200 bar
Ex
II 2 GD T6
Ex
I M2
H2O

WATER

STANDARD PRESSURE 0-2900 PSI

ACQUA

PRESSIONE STANDARD 0-200 BAR

1/4" 5/16" 3/8" 1/2" H_2O 0-200 bar

AV800

WHY RAMEX HOSE REEL › *PERCHÈ UN AVVOLGITUBO RAMEX*

SAVE TIME	*RISPARMIO DI TEMPO*
SAVE MONEY	*RISPARMIO DI DENARO*
INCREASED SAFETY	*SICUREZZA SUL LAVORO*
LONG HOSE DURABILITY	*INCREMENTA LA DURATA DEL TUBO*
EFFICIENCY IN DAILY WORK	*EFFICIENZA NEL LAVORO QUOTIDIANO*
100% MADE IN ITALY	*MADE IN ITALY 100%*

FIELDS OF APPLICATION › *CAMPI DI APPLICAZIONE*

http://www.ramex.it/products/pdf/AV800.pdf

CODE / CODICE	MATERIAL / MATERIALE	DIAMETERS / DIAMETRO	MAX HOSE LENGTH / LUNGHEZZA TUBO MAX mt - ft	RATED TEMP. / TEMP. NOMINALE °C - °F	MAX WORKING PRESS. / PRESS. LAVORO MAX bar - psi	SWIVEL BRACKET / STAFFA GIREVOLE
AV 800	Stainless Steel / Inox	1/4" 3/8" 1/2"	15 - 49	140 - 280	200 - 2900	ST 15
AV 800 316	Stainless Steel AISI 316 / Inox AISI 316					ST 15 316
AV 800 FE	Powder coating steel / Acciaio al carbonio verniciato a polvere					ST 15 FE
AV 800 CA	Cataphoric treatment steel / Acciaio al carbonio verniciato con cataforesi					ST 15 CA

1/4" 5/16" 3/8" 1/2" H_2O 0-200 bar

HR815

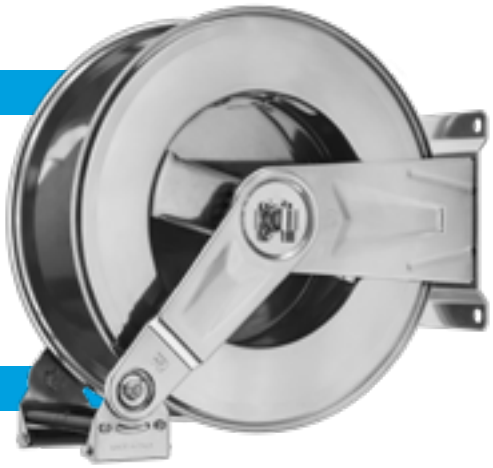

WHY RAMEX HOSE REEL › *PERCHÈ UN AVVOLGITUBO RAMEX*

SAVE TIME	*RISPARMIO DI TEMPO*
SAVE MONEY	*RISPARMIO DI DENARO*
INCREASED SAFETY	*SICUREZZA SUL LAVORO*
LONG HOSE DURABILITY	*INCREMENTA LA DURATA DEL TUBO*
EFFICIENCY IN DAILY WORK	*EFFICIENZA NEL LAVORO QUOTIDIANO*
100% MADE IN ITALY	*MADE IN ITALY 100%*

FIELDS OF APPLICATION › *CAMPI DI APPLICAZIONE*

http://www.ramex.it/products/pdf/HR815.pdf

CODE / CODICE	MATERIAL / MATERIALE	DIAMETERS / DIAMETRO	MAX HOSE LENGTH / LUNGHEZZA TUBO MAX mt - ft	RATED TEMP. / TEMP. NOMINALE °C - °F	MAX WORKING PRESS. / PRESS. LAVORO MAX bar - psi	SWIVEL BRACKET / STAFFA GIREVOLE
HR 815	Stainless Steel / Inox	1/4" 3/8" 1/2"	15 - 49	140 - 280	200 - 2900	ST HR 15
HR 815 316	Stainless Steel AISI 316 / Inox AISI 316					ST HR 15 316
HR 815 FE	Powder coating steel / Acciaio al carbonio verniciato a polvere					ST HR 15 FE
HR 815 CA	Cataphoric treatment steel / Acciaio al carbonio verniciato con cataforesi					ST HR 15 CA

HR1000

1/4" 5/16" 3/8" 1/2" H_2O 0-200 bar

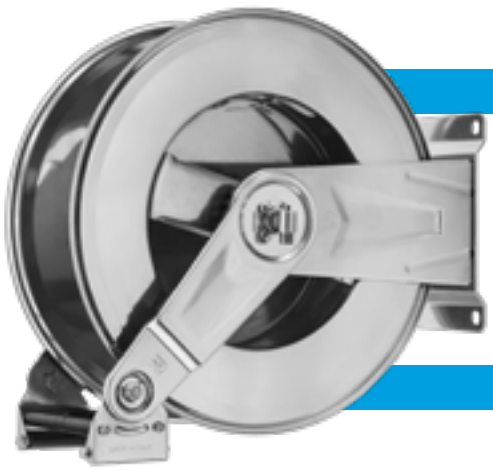

WHY RAMEX HOSE REEL › PERCHÈ UN AVVOLGITUBO RAMEX

SAVE TIME	*RISPARMIO DI TEMPO*
SAVE MONEY	*RISPARMIO DI DENARO*
INCREASED SAFETY	*SICUREZZA SUL LAVORO*
LONG HOSE DURABILITY	*INCREMENTA LA DURATA DEL TUBO*
EFFICIENCY IN DAILY WORK	*EFFICIENZA NEL LAVORO QUOTIDIANO*
100% MADE IN ITALY	*MADE IN ITALY 100%*

FIELDS OF APPLICATION › CAMPI DI APPLICAZIONE

http://www.ramex.it/products/pdf/HR1000.pdf

CODE CODICE	MATERIAL MATERIALE	DIAMETERS DIAMETRO	MAX HOSE LENGTH LUNGHEZZA TUBO MAX mt - ft	RATED TEMP. TEMP. NOMINALE °C - °F	MAX WORKING PRESS. PRESS. LAVORO MAX bar - psi	SWIVEL BRACKET STAFFA GIREVOLE
HR 1000	Stainless Steel / Inox	1/4" 3/8" 1/2"	15 - 49	140 - 280	200 - 2900	ST HR 15
HR 1000 316	Stainless Steel AISI 316 / Inox AISI 316					ST HR 15 316
HR 1000 FE	Powder coating steel / Acciaio al carbonio verniciato a polvere					ST HR 15 FE
HR 1000 CA	Cataphoric treatment steel / Acciaio al carbonio verniciato con cataforesi					ST HR 15 CA

AV1500

1/4" 5/16" 3/8" 1/2" H_2O 0-200 bar

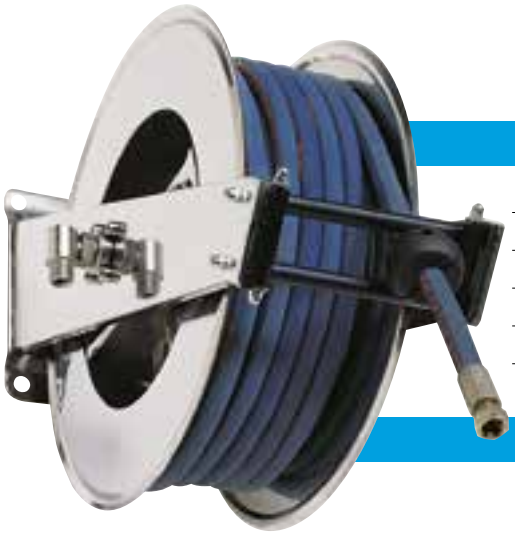

WHY RAMEX HOSE REEL › PERCHÈ UN AVVOLGITUBO RAMEX

SAVE TIME	*RISPARMIO DI TEMPO*
SAVE MONEY	*RISPARMIO DI DENARO*
INCREASED SAFETY	*SICUREZZA SUL LAVORO*
LONG HOSE DURABILITY	*INCREMENTA LA DURATA DEL TUBO*
EFFICIENCY IN DAILY WORK	*EFFICIENZA NEL LAVORO QUOTIDIANO*
100% MADE IN ITALY	*MADE IN ITALY 100%*

FIELDS OF APPLICATION › CAMPI DI APPLICAZIONE

http://www.ramex.it/products/pdf/AV1500.pdf

CODE CODICE	MATERIAL MATERIALE	DIAMETERS DIAMETRO	MAX HOSE LENGTH LUNGHEZZA TUBO MAX mt - ft	RATED TEMP. TEMP. NOMINALE °C - °F	MAX WORKING PRESS. PRESS. LAVORO MAX bar - psi	SWIVEL BRACKET STAFFA GIREVOLE
AV 1500	Stainless Steel / Inox	1/4" 3/8" 1/2"	15 - 49	140 - 280	200 - 2900	ST 15
AV 1500 316	Stainless Steel AISI 316 / Inox AISI 316					ST 15 316
AV 1500 FE	Powder coating steel / Acciaio al carbonio verniciato a polvere					ST 15 FE
AV 1500 CA	Cataphoric treatment steel / Acciaio al carbonio verniciato con cataforesi					ST 15 CA

1/4" 5/16" 3/8" 1/2" H_2O 0-200 bar

HR1100

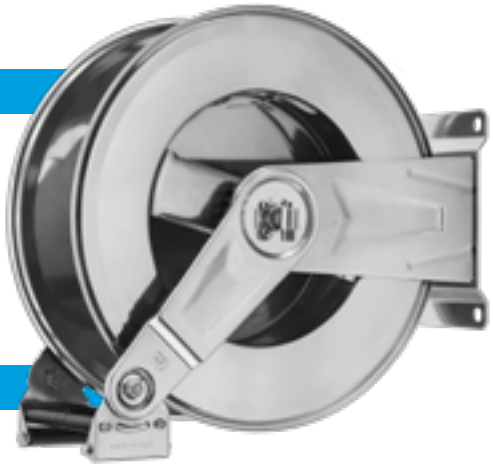

WHY RAMEX HOSE REEL › *PERCHÈ UN AVVOLGITUBO RAMEX*

SAVE TIME	*RISPARMIO DI TEMPO*
SAVE MONEY	*RISPARMIO DI DENARO*
INCREASED SAFETY	*SICUREZZA SUL LAVORO*
LONG HOSE DURABILITY	*INCREMENTA LA DURATA DEL TUBO*
EFFICIENCY IN DAILY WORK	*EFFICIENZA NEL LAVORO QUOTIDIANO*
100% MADE IN ITALY	*MADE IN ITALY 100%*

FIELDS OF APPLICATION › *CAMPI DI APPLICAZIONE*

http://www.ramex.it/products/pdf/HR1100.pdf

CODE CODICE	MATERIAL MATERIALE	DIAMETERS DIAMETRO	MAX HOSE LENGTH LUNGHEZZA TUBO MAX mt - ft	RATED TEMP. TEMP. NOMINALE °C - °F	MAX WORKING PRESS. PRESS. LAVORO MAX bar - psi	SWIVEL BRACKET STAFFA GIREVOLE	
HR 1100	Stainless Steel / Inox	1/4" 3/8" 1/2"	20 - 66	140 - 280	200 - 2900		ST 20
HR 1100 316	Stainless Steel AISI 316 / Inox AISI 316						ST 20 316
HR 1100 FE	Powder coating steel / Acciaio al carbonio verniciato a polvere						ST 20 FE
HR 1100 CA	Cataphoric treatment steel / Acciaio al carbonio verniciato con cataforesi						ST 20 CA

1/4" 5/16" 3/8" 1/2" H_2O 0-200 bar

HR820

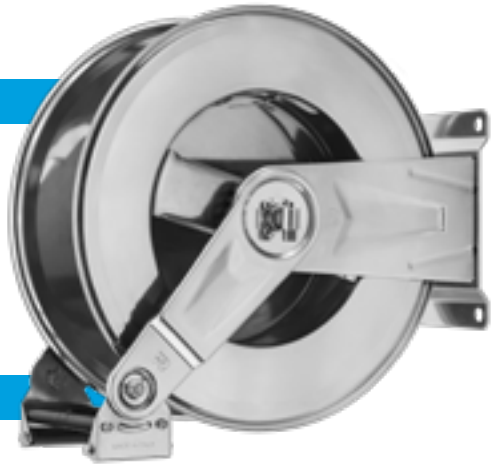

WHY RAMEX HOSE REEL › *PERCHÈ UN AVVOLGITUBO RAMEX*

SAVE TIME	*RISPARMIO DI TEMPO*
SAVE MONEY	*RISPARMIO DI DENARO*
INCREASED SAFETY	*SICUREZZA SUL LAVORO*
LONG HOSE DURABILITY	*INCREMENTA LA DURATA DEL TUBO*
EFFICIENCY IN DAILY WORK	*EFFICIENZA NEL LAVORO QUOTIDIANO*
100% MADE IN ITALY	*MADE IN ITALY 100%*

FIELDS OF APPLICATION › *CAMPI DI APPLICAZIONE*

http://www.ramex.it/products/pdf/HR820.pdf

CODE CODICE	MATERIAL MATERIALE	DIAMETERS DIAMETRO	MAX HOSE LENGTH LUNGHEZZA TUBO MAX mt - ft	RATED TEMP. TEMP. NOMINALE °C - °F	MAX WORKING PRESS. PRESS. LAVORO MAX bar - psi	SWIVEL BRACKET STAFFA GIREVOLE	
HR 820	Stainless Steel / Inox	3/8" 1/2"	18 - 59 (1/2") 20 - 66 (3/8")	140 - 280	200 - 2900		ST HR 15
HR 820 316	Stainless Steel AISI 316 / Inox AISI 316						ST HR 15 316
HR 820 FE	Powder coating steel / Acciaio al carbonio verniciato a polvere						ST HR 15 FE
HR 820 CA	Cataphoric treatment steel / Acciaio al carbonio verniciato con cataforesi						ST HR 15 CA

AV2000

1/4" 5/16" 3/8" 1/2" H_2O 0-200 bar

WHY RAMEX HOSE REEL › *PERCHÈ UN AVVOLGITUBO RAMEX*

SAVE TIME	*RISPARMIO DI TEMPO*
SAVE MONEY	*RISPARMIO DI DENARO*
INCREASED SAFETY	*SICUREZZA SUL LAVORO*
LONG HOSE DURABILITY	*INCREMENTA LA DURATA DEL TUBO*
EFFICIENCY IN DAILY WORK	*EFFICIENZA NEL LAVORO QUOTIDIANO*
100% MADE IN ITALY	*MADE IN ITALY 100%*

FIELDS OF APPLICATION › *CAMPI DI APPLICAZIONE*

http://www.ramex.it/products/pdf/AV2000.pdf

CODE CODICE	MATERIAL MATERIALE	DIAMETERS DIAMETRO	MAX HOSE LENGTH LUNGHEZZA TUBO MAX mt - ft	RATED TEMP. TEMP. NOMINALE °C - °F	MAX WORKING PRESS. PRESS. LAVORO MAX bar - psi	SWIVEL BRACKET STAFFA GIREVOLE
AV 2000	Stainless Steel / Inox	1/4" 3/8" 1/2"	20 - 66	140 - 280	200 - 2900	ST 20
AV 2000 316	Stainless Steel AISI 316 / Inox AISI 316					ST 20 316
AV 2000 FE	Powder coating steel / Acciaio al carbonio verniciato a polvere					ST 20 FE
AV 2000 CA	Cataphoric treatment steel / Acciaio al carbonio verniciato con cataforesi					ST 20 CA

AV2200

1/4" 5/16" 3/8" 1/2" H_2O 0-200 bar

WHY RAMEX HOSE REEL › *PERCHÈ UN AVVOLGITUBO RAMEX*

SAVE TIME	*RISPARMIO DI TEMPO*
SAVE MONEY	*RISPARMIO DI DENARO*
INCREASED SAFETY	*SICUREZZA SUL LAVORO*
LONG HOSE DURABILITY	*INCREMENTA LA DURATA DEL TUBO*
EFFICIENCY IN DAILY WORK	*EFFICIENZA NEL LAVORO QUOTIDIANO*
100% MADE IN ITALY	*MADE IN ITALY 100%*

FIELDS OF APPLICATION › *CAMPI DI APPLICAZIONE*

http://www.ramex.it/products/pdf/AV2200.pdf

CODE CODICE	MATERIAL MATERIALE	DIAMETERS DIAMETRO	MAX HOSE LENGTH LUNGHEZZA TUBO MAX mt - ft	RATED TEMP. TEMP. NOMINALE °C - °F	MAX WORKING PRESS. PRESS. LAVORO MAX bar - psi	SWIVEL BRACKET STAFFA GIREVOLE
AV 2200	Stainless Steel / Inox	1/4" 3/8" 1/2"	20 - 66	140 - 280	200 - 2900	ST 20
AV 2200 316	Stainless Steel AISI 316 / Inox AISI 316					ST 20 316
AV 2200 FE	Powder coating steel / Acciaio al carbonio verniciato a polvere					ST 20 FE
AV 2200 CA	Cataphoric treatment steel / Acciaio al carbonio verniciato con cataforesi					ST 20 CA

1/4" 5/16" 3/8" 1/2" H_2O 0-200 bar

HR825

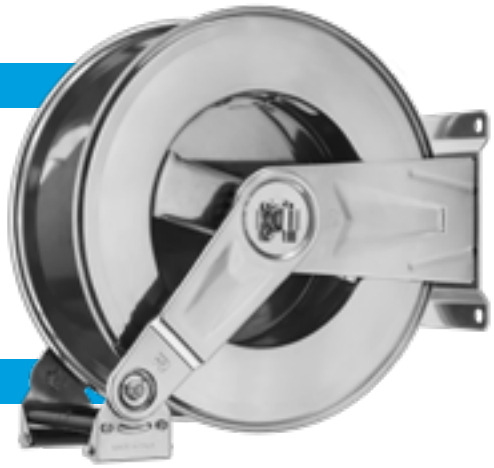

WHY RAMEX HOSE REEL › PERCHÈ UN AVVOLGITUBO RAMEX

SAVE TIME	*RISPARMIO DI TEMPO*
SAVE MONEY	*RISPARMIO DI DENARO*
INCREASED SAFETY	*SICUREZZA SUL LAVORO*
LONG HOSE DURABILITY	*INCREMENTA LA DURATA DEL TUBO*
EFFICIENCY IN DAILY WORK	*EFFICIENZA NEL LAVORO QUOTIDIANO*
100% MADE IN ITALY	*MADE IN ITALY 100%*

FIELDS OF APPLICATION › CAMPI DI APPLICAZIONE

http://www.ramex.it/products/pdf/HR825.pdf

CODE CODICE	MATERIAL MATERIALE	DIAMETERS DIAMETRO	MAX HOSE LENGTH LUNGHEZZA TUBO MAX mt - ft	RATED TEMP. TEMP. NOMINALE °C - °F	MAX WORKING PRESS. PRESS. LAVORO MAX bar - psi	SWIVEL BRACKET STAFFA GIREVOLE	
HR 825	Stainless Steel / Inox	3/8" 1/2"	22 - 72 (1/2") 25 - 82 (3/8")	140 - 280	200 - 2900		ST 20
HR 825 316	Stainless Steel AISI 316 / Inox AISI 316						ST 20 316
HR 825 FE	Powder coating steel / Acciaio al carbonio verniciato a polvere						ST 20 FE
HR 825 CA	Cataphoric treatment steel / Acciaio al carbonio verniciato con cataforesi						ST 20 CA

1/4" 5/16" 3/8" 1/2" H_2O 0-200 bar

HR816

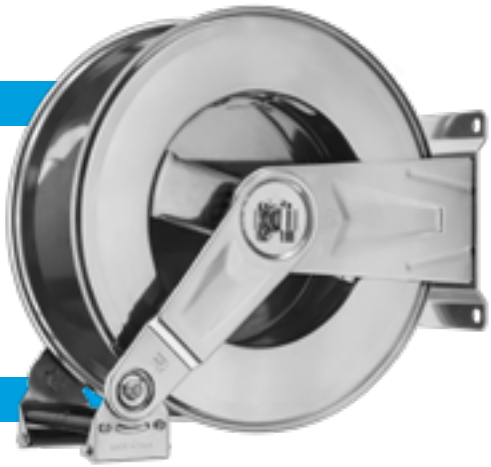

WHY RAMEX HOSE REEL › PERCHÈ UN AVVOLGITUBO RAMEX

SAVE TIME	*RISPARMIO DI TEMPO*
SAVE MONEY	*RISPARMIO DI DENARO*
INCREASED SAFETY	*SICUREZZA SUL LAVORO*
LONG HOSE DURABILITY	*INCREMENTA LA DURATA DEL TUBO*
EFFICIENCY IN DAILY WORK	*EFFICIENZA NEL LAVORO QUOTIDIANO*
100% MADE IN ITALY	*MADE IN ITALY 100%*

FIELDS OF APPLICATION › CAMPI DI APPLICAZIONE

http://www.ramex.it/products/pdf/HR816.pdf

CODE CODICE	MATERIAL MATERIALE	DIAMETERS DIAMETRO	MAX HOSE LENGTH LUNGHEZZA TUBO MAX mt - ft	RATED TEMP. TEMP. NOMINALE °C - °F	MAX WORKING PRESS. PRESS. LAVORO MAX bar - psi	SWIVEL BRACKET STAFFA GIREVOLE	
HR 816	Stainless Steel / Inox	1/4"	25 - 82	140 - 280	200 - 2900		ST HR 15
HR 816 316	Stainless Steel AISI 316 / Inox AISI 316						ST HR 15 316
HR 816 FE	Powder coating steel / Acciaio al carbonio verniciato a polvere						ST HR 15 FE
HR 816 CA	Cataphoric treatment steel / Acciaio al carbonio verniciato con cataforesi						ST HR 15 CA

AV3000

1/4" 5/16" 3/8" 1/2" H_2O 0-200 bar

WHY RAMEX HOSE REEL › PERCHÈ UN AVVOLGITUBO RAMEX

SAVE TIME	*RISPARMIO DI TEMPO*
SAVE MONEY	*RISPARMIO DI DENARO*
INCREASED SAFETY	*SICUREZZA SUL LAVORO*
LONG HOSE DURABILITY	*INCREMENTA LA DURATA DEL TUBO*
EFFICIENCY IN DAILY WORK	*EFFICIENZA NEL LAVORO QUOTIDIANO*
100% MADE IN ITALY	*MADE IN ITALY 100%*

FIELDS OF APPLICATION › CAMPI DI APPLICAZIONE

http://www.ramex.it/products/pdf/AV3000.pdf

CODE CODICE	MATERIAL MATERIALE	DIAMETERS DIAMETRO	MAX HOSE LENGTH LUNGHEZZA TUBO MAX mt - ft	RATED TEMP. TEMP. NOMINALE °C - °F	MAX WORKING PRESS. PRESS. LAVORO MAX bar - psi	SWIVEL BRACKET STAFFA GIREVOLE
AV 3000	Stainless Steel / Inox	1/4" 3/8" 1/2"	25 - 82	140 - 280	200 - 2900	ST 30
AV 3000 316	Stainless Steel AISI 316 / Inox AISI 316					ST 30 316
AV 3000 FE	Powder coating steel / Acciaio al carbonio verniciato a polvere					ST 30 FE
AV 3000 CA	Cataphoric treatment steel / Acciaio al carbonio verniciato con cataforesi					ST 30 CA

HR3400

1/4" 5/16" 3/8" 1/2" H_2O 0-200 bar

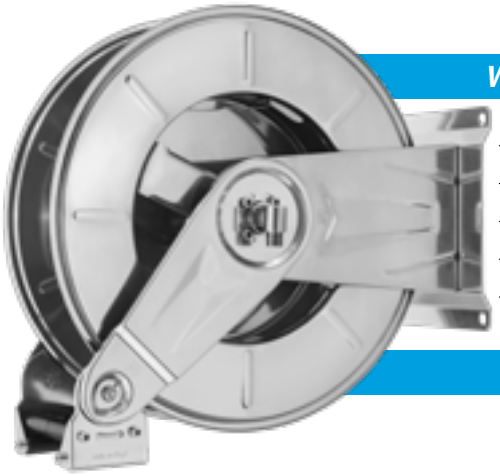

WHY RAMEX HOSE REEL › PERCHÈ UN AVVOLGITUBO RAMEX

SAVE TIME	*RISPARMIO DI TEMPO*
SAVE MONEY	*RISPARMIO DI DENARO*
INCREASED SAFETY	*SICUREZZA SUL LAVORO*
LONG HOSE DURABILITY	*INCREMENTA LA DURATA DEL TUBO*
EFFICIENCY IN DAILY WORK	*EFFICIENZA NEL LAVORO QUOTIDIANO*
100% MADE IN ITALY	*MADE IN ITALY 100%*

FIELDS OF APPLICATION › CAMPI DI APPLICAZIONE

http://www.ramex.it/products/pdf/HR3400.pdf

CODE CODICE	MATERIAL MATERIALE	DIAMETERS DIAMETRO	MAX HOSE LENGTH LUNGHEZZA TUBO MAX mt - ft	RATED TEMP. TEMP. NOMINALE °C - °F	MAX WORKING PRESS. PRESS. LAVORO MAX bar - psi	SWIVEL BRACKET STAFFA GIREVOLE
HR 3400	Stainless Steel / Inox	1/4" 3/8" 1/2"	25 - 82	140 - 280	200 - 2900	ST 34
HR 3400 316	Stainless Steel AISI 316 / Inox AISI 316					ST 34 316
HR 3400 FE	Powder coating steel / Acciaio al carbonio verniciato a polvere					ST 34 FE
HR 3400 CA	Cataphoric treatment steel / Acciaio al carbonio verniciato con cataforesi					ST 34 CA

H2O 1/4" 5/16" 3/8" 1/2" 0-200 bar

HR830

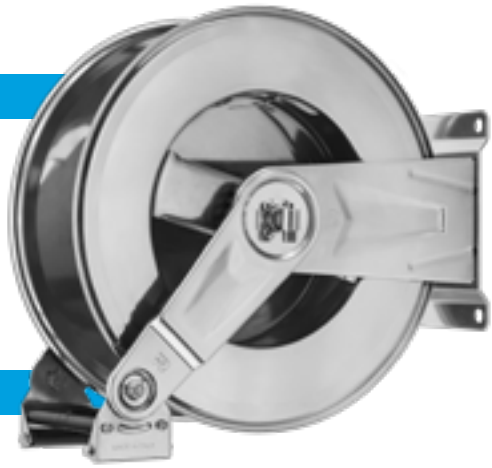

WHY RAMEX HOSE REEL › *PERCHÈ UN AVVOLGITUBO RAMEX*

SAVE TIME	*RISPARMIO DI TEMPO*
SAVE MONEY	*RISPARMIO DI DENARO*
INCREASED SAFETY	*SICUREZZA SUL LAVORO*
LONG HOSE DURABILITY	*INCREMENTA LA DURATA DEL TUBO*
EFFICIENCY IN DAILY WORK	*EFFICIENZA NEL LAVORO QUOTIDIANO*
100% MADE IN ITALY	*MADE IN ITALY 100%*

FIELDS OF APPLICATION › *CAMPI DI APPLICAZIONE*

http://www.ramex.it/products/pdf/HR830.pdf

CODE CODICE	MATERIAL MATERIALE	DIAMETERS DIAMETRO	MAX HOSE LENGTH LUNGHEZZA TUBO MAX mt - ft	RATED TEMP. TEMP. NOMINALE °C - °F	MAX WORKING PRESS. PRESS. LAVORO MAX bar - psi	SWIVEL BRACKET STAFFA GIREVOLE	
HR 830	Stainless Steel / Inox	1/4" *Max external diameter* Max diametro esterno Ø12 mm	30 - 98	140 - 280	200 - 2900		ST 20
HR 830 316	Stainless Steel AISI 316 / Inox AISI 316						ST 20 316
HR 830 FE	Powder coating steel / Acciaio al carbonio verniciato a polvere						ST 20 FE
HR 830 CA	Cataphoric treatment steel / Acciaio al carbonio verniciato con cataforesi						ST 20 CA

H2O 1/4" 5/16" 3/8" 1/2" 0-200 bar

HR3500

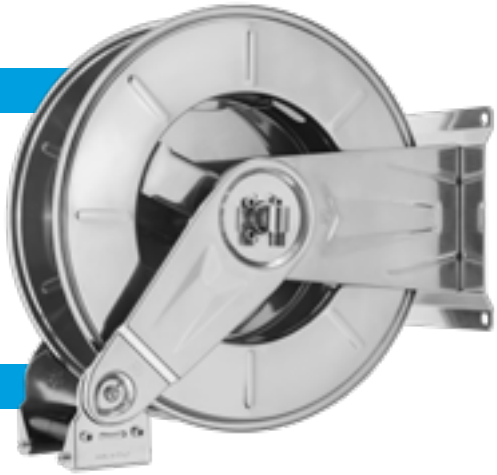

WHY RAMEX HOSE REEL › *PERCHÈ UN AVVOLGITUBO RAMEX*

SAVE TIME	*RISPARMIO DI TEMPO*
SAVE MONEY	*RISPARMIO DI DENARO*
INCREASED SAFETY	*SICUREZZA SUL LAVORO*
LONG HOSE DURABILITY	*INCREMENTA LA DURATA DEL TUBO*
EFFICIENCY IN DAILY WORK	*EFFICIENZA NEL LAVORO QUOTIDIANO*
100% MADE IN ITALY	*MADE IN ITALY 100%*

FIELDS OF APPLICATION › *CAMPI DI APPLICAZIONE*

http://www.ramex.it/products/pdf/HR3500.pdf

CODE CODICE	MATERIAL MATERIALE	DIAMETERS DIAMETRO	MAX HOSE LENGTH LUNGHEZZA TUBO MAX mt - ft	RATED TEMP. TEMP. NOMINALE °C - °F	MAX WORKING PRESS. PRESS. LAVORO MAX bar - psi	SWIVEL BRACKET STAFFA GIREVOLE	
HR 3500	Stainless Steel / Inox	1/4" 3/8" 1/2"	35 - 115	140 - 280	200 - 2900		ST 30
HR 3500 316	Stainless Steel AISI 316 / Inox AISI 316						ST 30 316
HR 3500 FE	Powder coating steel / Acciaio al carbonio verniciato a polvere						ST 30 FE
HR 3500 CA	Cataphoric treatment steel / Acciaio al carbonio verniciato con cataforesi						ST 30 CA

AV4000

1/4" 5/16" 3/8" 1/2" H_2O 0-200 bar

WHY RAMEX HOSE REEL › *PERCHÈ UN AVVOLGITUBO RAMEX*

SAVE TIME	*RISPARMIO DI TEMPO*
SAVE MONEY	*RISPARMIO DI DENARO*
INCREASED SAFETY	*SICUREZZA SUL LAVORO*
LONG HOSE DURABILITY	*INCREMENTA LA DURATA DEL TUBO*
EFFICIENCY IN DAILY WORK	*EFFICIENZA NEL LAVORO QUOTIDIANO*
100% MADE IN ITALY	*MADE IN ITALY 100%*

FIELDS OF APPLICATION › *CAMPI DI APPLICAZIONE*

http://www.ramex.it/products/pdf/AV4000.pdf

CODE CODICE	MATERIAL MATERIALE	DIAMETERS DIAMETRO	MAX HOSE LENGTH LUNGHEZZA TUBO MAX mt - ft	RATED TEMP. TEMP. NOMINALE °C - °F	MAX WORKING PRESS. PRESS. LAVORO MAX bar - psi	SWIVEL BRACKET STAFFA GIREVOLE
AV 4000	Stainless Steel / Inox	3/8"	40 - 131	140 - 280	200 - 2900	ST 30
AV 4000 316	Stainless Steel AISI 316 / Inox AISI 316					ST 30 316
AV 4000 FE	Powder coating steel / Acciaio al carbonio verniciato a polvere					ST 30 FE
AV 4000 CA	Cataphoric treatment steel / Acciaio al carbonio verniciato con cataforesi					ST 30 CA

AV4500

1/4" 5/16" 3/8" 1/2" H_2O 0-200 bar

WHY RAMEX HOSE REEL › *PERCHÈ UN AVVOLGITUBO RAMEX*

SAVE TIME	*RISPARMIO DI TEMPO*
SAVE MONEY	*RISPARMIO DI DENARO*
INCREASED SAFETY	*SICUREZZA SUL LAVORO*
LONG HOSE DURABILITY	*INCREMENTA LA DURATA DEL TUBO*
EFFICIENCY IN DAILY WORK	*EFFICIENZA NEL LAVORO QUOTIDIANO*
100% MADE IN ITALY	*MADE IN ITALY 100%*

FIELDS OF APPLICATION › *CAMPI DI APPLICAZIONE*

http://www.ramex.it/products/pdf/AV4500.pdf

CODE CODICE	MATERIAL MATERIALE	DIAMETERS DIAMETRO	MAX HOSE LENGTH LUNGHEZZA TUBO MAX mt - ft	RATED TEMP. TEMP. NOMINALE °C - °F	MAX WORKING PRESS. PRESS. LAVORO MAX bar - psi	SWIVEL BRACKET STAFFA GIREVOLE
AV 4500	Stainless Steel / Inox	1/2"	40 - 131	140 - 280	200 - 2900	ST 22
AV 4500 316	Stainless Steel AISI 316 / Inox AISI 316					ST 22 316
AV 4500 FE	Powder coating steel / Acciaio al carbonio verniciato a polvere					ST 22 FE
AV 4500 CA	Cataphoric treatment steel / Acciaio al carbonio verniciato con cataforesi					ST 22 CA

1/4" 5/16" 3/8" 1/2" H_2O 0-200 bar

HR3550

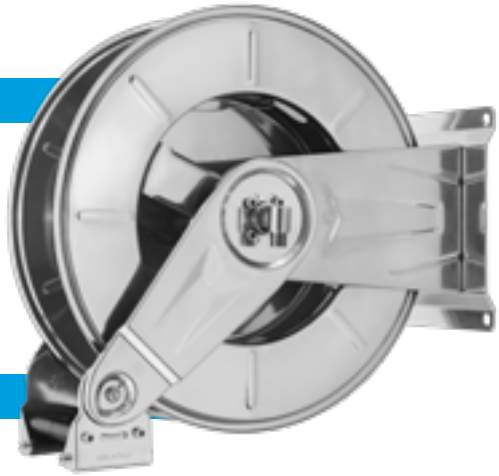

WHY RAMEX HOSE REEL › PERCHÈ UN AVVOLGITUBO RAMEX

SAVE TIME	*RISPARMIO DI TEMPO*
SAVE MONEY	*RISPARMIO DI DENARO*
INCREASED SAFETY	*SICUREZZA SUL LAVORO*
LONG HOSE DURABILITY	*INCREMENTA LA DURATA DEL TUBO*
EFFICIENCY IN DAILY WORK	*EFFICIENZA NEL LAVORO QUOTIDIANO*
100% MADE IN ITALY	*MADE IN ITALY 100%*

FIELDS OF APPLICATION › CAMPI DI APPLICAZIONE

http://www.ramex.it/products/pdf/HR3550.pdf

CODE CODICE	MATERIAL MATERIALE	DIAMETERS DIAMETRO	MAX HOSE LENGTH LUNGHEZZA TUBO MAX mt - ft	RATED TEMP. TEMP. NOMINALE °C - °F	MAX WORKING PRESS. PRESS. LAVORO MAX bar - psi	SWIVEL BRACKET STAFFA GIREVOLE	
HR 3550	Stainless Steel / Inox	1/4" 3/8" 1/2"	60 - 196 (3/8") 50 - 164 (1/2")	140 - 280	200 - 2900		ST 30
HR 3550 316	Stainless Steel AISI 316 / Inox AISI 316						ST 30 316
HR 3550 FE	Powder coating steel / Acciaio al carbonio verniciato a polvere						ST 30 FE
HR 3550 CA	Cataphoric treatment steel / Acciaio al carbonio verniciato con cataforesi						ST 30 CA

1/4" 5/16" 3/8" 1/2" H_2O 0-200 bar

HR6000

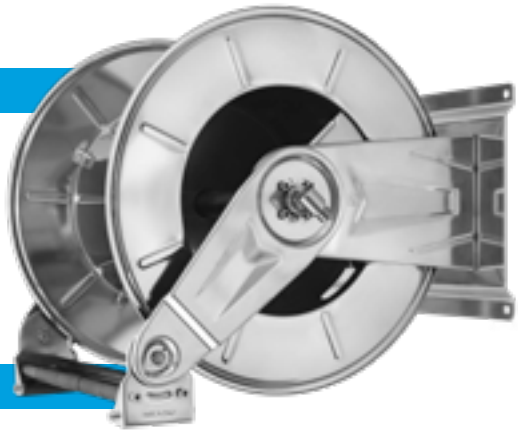

WHY RAMEX HOSE REEL › PERCHÈ UN AVVOLGITUBO RAMEX

SAVE TIME	*RISPARMIO DI TEMPO*
SAVE MONEY	*RISPARMIO DI DENARO*
INCREASED SAFETY	*SICUREZZA SUL LAVORO*
LONG HOSE DURABILITY	*INCREMENTA LA DURATA DEL TUBO*
EFFICIENCY IN DAILY WORK	*EFFICIENZA NEL LAVORO QUOTIDIANO*
100% MADE IN ITALY	*MADE IN ITALY 100%*

FIELDS OF APPLICATION › CAMPI DI APPLICAZIONE

http://www.ramex.it/products/pdf/HR6000.pdf

CODE CODICE	MATERIAL MATERIALE	DIAMETERS DIAMETRO	MAX HOSE LENGTH LUNGHEZZA TUBO MAX mt - ft	RATED TEMP. TEMP. NOMINALE °C - °F	MAX WORKING PRESS. PRESS. LAVORO MAX bar - psi	SWIVEL BRACKET STAFFA GIREVOLE	
HR 6000	Stainless Steel / Inox	1/4" 3/8" 1/2"	60 - 197	140 - 280	200 - 2900		ST 60
HR 6000 316	Stainless Steel AISI 316 / Inox AISI 316						ST 60 316
HR 6000 FE	Powder coating steel / Acciaio al carbonio verniciato a polvere						ST 60 FE
HR 6000 CA	Cataphoric treatment steel / Acciaio al carbonio verniciato con cataforesi						ST 60 CA

HR6200

1/4" 5/16" 3/8" 1/2" H_2O 0-200 bar

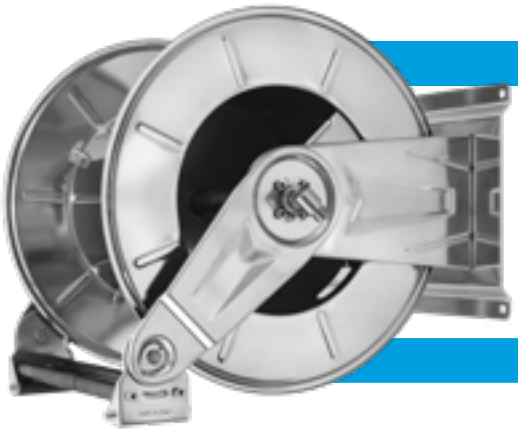

WHY RAMEX HOSE REEL › *PERCHÈ UN AVVOLGITUBO RAMEX*

SAVE TIME	*RISPARMIO DI TEMPO*
SAVE MONEY	*RISPARMIO DI DENARO*
INCREASED SAFETY	*SICUREZZA SUL LAVORO*
LONG HOSE DURABILITY	*INCREMENTA LA DURATA DEL TUBO*
EFFICIENCY IN DAILY WORK	*EFFICIENZA NEL LAVORO QUOTIDIANO*
100% MADE IN ITALY	*MADE IN ITALY 100%*

FIELDS OF APPLICATION › *CAMPI DI APPLICAZIONE*

http://www.ramex.it/products/pdf/HR6200.pdf

CODE CODICE	MATERIAL MATERIALE	DIAMETERS DIAMETRO	MAX HOSE LENGTH LUNGHEZZA TUBO MAX mt - ft	RATED TEMP. TEMP. NOMINALE °C - °F	MAX WORKING PRESS. PRESS. LAVORO MAX bar - psi
HR 6200	Stainless Steel / Inox	1/4" 3/8" 1/2"	60 - 197	140 - 280	200 - 2900
HR 6200 316	Stainless Steel AISI 316 / Inox AISI 316				
HR 6200 FE	Powder coating steel / Acciaio al carbonio verniciato a polvere				
HR 6200 CA	Cataphoric treatment steel / Acciaio al carbonio verniciato con cataforesi				

HR6300

1/4" 5/16" 3/8" 1/2" H_2O 0-200 bar

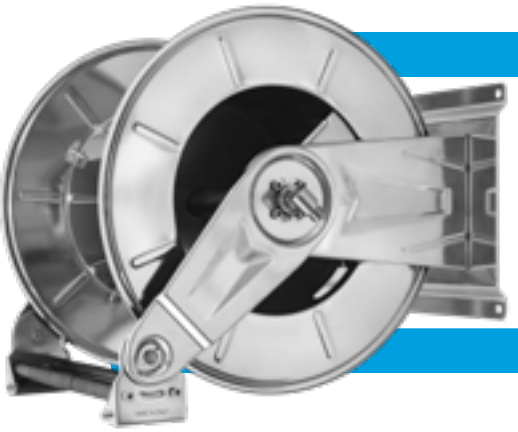

WHY RAMEX HOSE REEL › *PERCHÈ UN AVVOLGITUBO RAMEX*

SAVE TIME	*RISPARMIO DI TEMPO*
SAVE MONEY	*RISPARMIO DI DENARO*
INCREASED SAFETY	*SICUREZZA SUL LAVORO*
LONG HOSE DURABILITY	*INCREMENTA LA DURATA DEL TUBO*
EFFICIENCY IN DAILY WORK	*EFFICIENZA NEL LAVORO QUOTIDIANO*
100% MADE IN ITALY	*MADE IN ITALY 100%*

FIELDS OF APPLICATION › *CAMPI DI APPLICAZIONE*

http://www.ramex.it/products/pdf/HR6300.pdf

CODE CODICE	MATERIAL MATERIALE	DIAMETERS DIAMETRO	MAX HOSE LENGTH LUNGHEZZA TUBO MAX mt - ft	RATED TEMP. TEMP. NOMINALE °C - °F	MAX WORKING PRESS. PRESS. LAVORO MAX bar - psi
HR 6300	Stainless Steel / Inox	1/4"- 3/8"- 1/2" *Max external diameter* Max diametro esterno Ø20 mm	100 - 328	140 - 280	200 - 2900
HR 6300 316	Stainless Steel AISI 316 / Inox AISI 316				
HR 6300 FE	Powder coating steel / Acciaio al carbonio verniciato a polvere				
HR 6300 CA	Cataphoric treatment steel / Acciaio al carbonio verniciato con cataforesi				

1/4" 5/16" 3/8" 1/2" H_2O 200 bar

HR6400

WHY RAMEX HOSE REEL › *PERCHÈ UN AVVOLGITUBO RAMEX*

SAVE TIME	*RISPARMIO DI TEMPO*
SAVE MONEY	*RISPARMIO DI DENARO*
INCREASED SAFETY	*SICUREZZA SUL LAVORO*
LONG HOSE DURABILITY	*INCREMENTA LA DURATA DEL TUBO*
EFFICIENCY IN DAILY WORK	*EFFICIENZA NEL LAVORO QUOTIDIANO*
100% MADE IN ITALY	*MADE IN ITALY 100%*

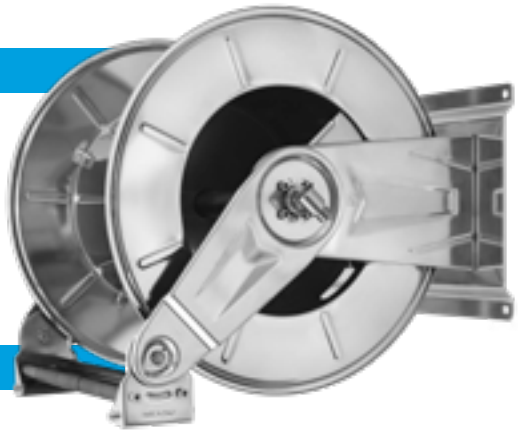

FIELDS OF APPLICATION › *CAMPI DI APPLICAZIONE*

http://www.ramex.it/products/pdf/HR6400.pdf

CODE CODICE	MATERIAL MATERIALE	DIAMETERS DIAMETRO	MAX HOSE LENGTH LUNGHEZZA TUBO MAX mt - ft	RATED TEMP. TEMP. NOMINALE °C - °F	MAX WORKING PRESS. PRESS. LAVORO MAX bar - psi
HR 6400	Stainless Steel / Inox	3/8" *Max external diameter* Max diametro esterno Ø17 mm	135 - 443	140 - 280	200 - 2900
HR 6400 316	Stainless Steel AISI 316 / Inox AISI 316				
HR 6400 FE	Powder coating steel / Acciaio al carbonio verniciato a polvere				
HR 6400 CA	Cataphoric treatment steel / Acciaio al carbonio verniciato con cataforesi				

1/4" 5/16" 3/8" 1/2" H_2O 200 bar

HR6410

WHY RAMEX HOSE REEL › *PERCHÈ UN AVVOLGITUBO RAMEX*

SAVE TIME	*RISPARMIO DI TEMPO*
SAVE MONEY	*RISPARMIO DI DENARO*
INCREASED SAFETY	*SICUREZZA SUL LAVORO*
LONG HOSE DURABILITY	*INCREMENTA LA DURATA DEL TUBO*
EFFICIENCY IN DAILY WORK	*EFFICIENZA NEL LAVORO QUOTIDIANO*
100% MADE IN ITALY	*MADE IN ITALY 100%*

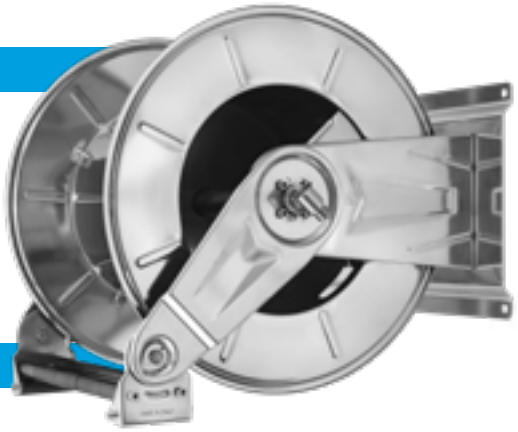

FIELDS OF APPLICATION › *CAMPI DI APPLICAZIONE*

http://www.ramex.it/products/pdf/HR6410.pdf

CODE CODICE	MATERIAL MATERIALE	DIAMETERS DIAMETRO	MAX HOSE LENGTH LUNGHEZZA TUBO MAX mt - ft	RATED TEMP. TEMP. NOMINALE °C - °F	MAX WORKING PRESS. PRESS. LAVORO MAX bar - psi
HR 6410	Stainless Steel / Inox	1/4" *Max external diameter* Max diametro esterno Ø12 mm	150 - 492	140 - 280	200 - 2900
HR 6410 316	Stainless Steel AISI 316 / Inox AISI 316				
HR 6410 FE	Powder coating steel / Acciaio al carbonio verniciato a polvere				
HR 6410 CA	Cataphoric treatment steel / Acciaio al carbonio verniciato con cataforesi				

AVM9000

1/4" 5/16" 3/8" 1/2" H_2O 0-200 bar

M

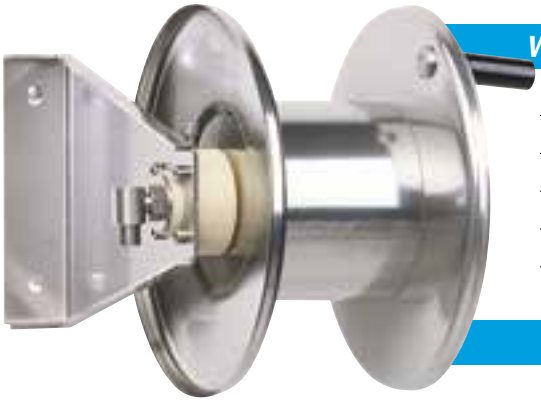

WHY RAMEX HOSE REEL › *PERCHÈ UN AVVOLGITUBO RAMEX*

SAVE TIME	*RISPARMIO DI TEMPO*
SAVE MONEY	*RISPARMIO DI DENARO*
INCREASED SAFETY	*SICUREZZA SUL LAVORO*
LONG HOSE DURABILITY	*INCREMENTA LA DURATA DEL TUBO*
EFFICIENCY IN DAILY WORK	*EFFICIENZA NEL LAVORO QUOTIDIANO*
100% MADE IN ITALY	*MADE IN ITALY 100%*

FIELDS OF APPLICATION › *CAMPI DI APPLICAZIONE*

http://www.ramex.it/products/pdf/AVM9000.pdf

CODE CODICE	MATERIAL MATERIALE	DIAMETERS DIAMETRO	MAX HOSE LENGTH LUNGHEZZA TUBO MAX mt - ft	RATED TEMP. TEMP. NOMINALE °C - °F	MAX WORKING PRESS. PRESS. LAVORO MAX bar - psi	SWIVEL BRACKET STAFFA GIREVOLE	
AVM 9000	Stainless Steel / Inox	1/4" 3/8" 1/2"	20 - 66 (1/2")	140 - 280	200 - 2900		ST 69
AVM 9000 FE	Powder coating steel / Acciaio al carbonio verniciato a polvere						ST 69 FE

AVM9002

1/4" 5/16" 3/8" 1/2" H_2O 0-200 bar

M

WHY RAMEX HOSE REEL › *PERCHÈ UN AVVOLGITUBO RAMEX*

SAVE TIME	*RISPARMIO DI TEMPO*
SAVE MONEY	*RISPARMIO DI DENARO*
INCREASED SAFETY	*SICUREZZA SUL LAVORO*
LONG HOSE DURABILITY	*INCREMENTA LA DURATA DEL TUBO*
EFFICIENCY IN DAILY WORK	*EFFICIENZA NEL LAVORO QUOTIDIANO*
100% MADE IN ITALY	*MADE IN ITALY 100%*

FIELDS OF APPLICATION › *CAMPI DI APPLICAZIONE*

http://www.ramex.it/products/pdf/AVM9002.pdf

CODE CODICE	MATERIAL MATERIALE	DIAMETERS DIAMETRO	MAX HOSE LENGTH LUNGHEZZA TUBO MAX mt - ft	RATED TEMP. TEMP. NOMINALE °C - °F	MAX WORKING PRESS. PRESS. LAVORO MAX bar - psi	SWIVEL BRACKET STAFFA GIREVOLE	
AVM 9002	Stainless Steel / Inox	1/4" 3/8" 1/2"	20 - 66 (1/2")	140 - 280	200 - 2900		ST 72
AVM 9002 FE	Powder coating steel / Acciaio al carbonio verniciato a polvere						ST 72 FE

H2O 1/4" 5/16" 3/8" 1/2" 0-200 bar

AVM9810

WHY RAMEX HOSE REEL › PERCHÈ UN AVVOLGITUBO RAMEX

SAVE TIME	*RISPARMIO DI TEMPO*
SAVE MONEY	*RISPARMIO DI DENARO*
INCREASED SAFETY	*SICUREZZA SUL LAVORO*
LONG HOSE DURABILITY	*INCREMENTA LA DURATA DEL TUBO*
EFFICIENCY IN DAILY WORK	*EFFICIENZA NEL LAVORO QUOTIDIANO*
100% MADE IN ITALY	*MADE IN ITALY 100%*

FIELDS OF APPLICATION › CAMPI DI APPLICAZIONE

http://www.ramex.it/products/pdf/AVM9810.pdf

CODE CODICE	MATERIAL MATERIALE	DIAMETERS DIAMETRO	MAX HOSE LENGTH LUNGHEZZA TUBO MAX mt - ft	RATED TEMP. TEMP. NOMINALE °C - °F	MAX WORKING PRESS. PRESS. LAVORO MAX bar - psi	SWIVEL BRACKET STAFFA GIREVOLE	
AVM 9810	Stainless Steel / Inox	1/4" 3/8" 1/2"	35 - 115 (3/8") 25 - 82 (1/2")	140 - 280	200 - 2900		ST 73
AVM 9810 316	Stainless Steel AISI 316 / Inox AISI 316						ST 73 316
AVM 9810 FE	Powder coating steel / Acciaio al carbonio verniciato a polvere						ST 73 FE
AVM 9810 CA	Cataphoric treatment steel / Acciaio al carbonio verniciato con cataforesi						ST 73 CA

H2O 1/4" 5/16" 3/8" 1/2" 0-200 bar

AVM9918

WHY RAMEX HOSE REEL › PERCHÈ UN AVVOLGITUBO RAMEX

SAVE TIME	*RISPARMIO DI TEMPO*
SAVE MONEY	*RISPARMIO DI DENARO*
INCREASED SAFETY	*SICUREZZA SUL LAVORO*
LONG HOSE DURABILITY	*INCREMENTA LA DURATA DEL TUBO*
EFFICIENCY IN DAILY WORK	*EFFICIENZA NEL LAVORO QUOTIDIANO*
100% MADE IN ITALY	*MADE IN ITALY 100%*

FIELDS OF APPLICATION › CAMPI DI APPLICAZIONE

http://www.ramex.it/products/pdf/AVM9918.pdf

CODE CODICE	MATERIAL MATERIALE	DIAMETERS DIAMETRO	MAX HOSE LENGTH LUNGHEZZA TUBO MAX mt - ft	RATED TEMP. TEMP. NOMINALE °C - °F	MAX WORKING PRESS. PRESS. LAVORO MAX bar - psi	SWIVEL BRACKET STAFFA GIREVOLE	
AVM 9918	Stainless Steel / Inox	1/4" 3/8" 1/2"	45 - 148 (3/8") 40 - 131 (1/2")	140 - 280	200 - 2900		ST 77
AVM 9918 316	Stainless Steel AISI 316 / Inox AISI 316						ST 77 316
AVM 9918 FE	Powder coating steel / Acciaio al carbonio verniciato a polvere						ST 77 FE
AVM 9918 CA	Cataphoric treatment steel / Acciaio al carbonio verniciato con cataforesi						ST 77 CA

AVM9310

1/4" 5/16" 3/8" 1/2" H_2O 0-200 bar

WHY RAMEX HOSE REEL › PERCHÈ UN AVVOLGITUBO RAMEX

SAVE TIME	*RISPARMIO DI TEMPO*
SAVE MONEY	*RISPARMIO DI DENARO*
INCREASED SAFETY	*SICUREZZA SUL LAVORO*
LONG HOSE DURABILITY	*INCREMENTA LA DURATA DEL TUBO*
EFFICIENCY IN DAILY WORK	*EFFICIENZA NEL LAVORO QUOTIDIANO*
100% MADE IN ITALY	*MADE IN ITALY 100%*

FIELDS OF APPLICATION › CAMPI DI APPLICAZIONE

http://www.ramex.it/products/pdf/AVM9310.pdf

CODE CODICE	MATERIAL MATERIALE	DIAMETERS DIAMETRO	MAX HOSE LENGTH LUNGHEZZA TUBO MAX mt - ft	RATED TEMP. TEMP. NOMINALE °C - °F	MAX WORKING PRESS. PRESS. LAVORO MAX bar - psi	SWIVEL BRACKET STAFFA GIREVOLE	
AVM 9310	Stainless Steel / Inox	1/4" 3/8" 1/2"	50 - 164 (3/8") 35 - 115 (1/2")	140 - 280	200 - 2900		ST 69

AVM9610

1/4" 5/16" 3/8" 1/2" H_2O 0-200 bar

WHY RAMEX HOSE REEL › PERCHÈ UN AVVOLGITUBO RAMEX

SAVE TIME	*RISPARMIO DI TEMPO*
SAVE MONEY	*RISPARMIO DI DENARO*
INCREASED SAFETY	*SICUREZZA SUL LAVORO*
LONG HOSE DURABILITY	*INCREMENTA LA DURATA DEL TUBO*
EFFICIENCY IN DAILY WORK	*EFFICIENZA NEL LAVORO QUOTIDIANO*
100% MADE IN ITALY	*MADE IN ITALY 100%*

FIELDS OF APPLICATION › CAMPI DI APPLICAZIONE

http://www.ramex.it/products/pdf/AVM9610.pdf

CODE CODICE	MATERIAL MATERIALE	DIAMETERS DIAMETRO	MAX HOSE LENGTH LUNGHEZZA TUBO MAX mt - ft	RATED TEMP. TEMP. NOMINALE °C - °F	MAX WORKING PRESS. PRESS. LAVORO MAX bar - psi	SWIVEL BRACKET STAFFA GIREVOLE	
AVM 9610	Stainless Steel / Inox	1/4" 3/8" 1/2"	50 - 164 (3/8") 35 - 115 (1/2")	140 - 280	200 - 2900		ST 70

AVM9811

WHY RAMEX HOSE REEL › PERCHÈ UN AVVOLGITUBO RAMEX

SAVE TIME	*RISPARMIO DI TEMPO*
SAVE MONEY	*RISPARMIO DI DENARO*
INCREASED SAFETY	*SICUREZZA SUL LAVORO*
LONG HOSE DURABILITY	*INCREMENTA LA DURATA DEL TUBO*
EFFICIENCY IN DAILY WORK	*EFFICIENZA NEL LAVORO QUOTIDIANO*
100% MADE IN ITALY	*MADE IN ITALY 100%*

FIELDS OF APPLICATION › CAMPI DI APPLICAZIONE

http://www.ramex.it/products/pdf/AVM9811.pdf

CODE CODICE	MATERIAL MATERIALE	DIAMETERS DIAMETRO	MAX HOSE LENGTH LUNGHEZZA TUBO MAX mt - ft	RATED TEMP. TEMP. NOMINALE °C - °F	MAX WORKING PRESS. PRESS. LAVORO MAX bar - psi	SWIVEL BRACKET STAFFA GIREVOLE	
AVM 9811	Stainless Steel / Inox	1/4” 3/8” 1/2”	50 - 164 (3/8”) 35 - 115 (1/2”)	140 - 280	200 - 2900		ST 74
AVM 9811 316	Stainless Steel AISI 316 / Inox AISI 316						ST 74 316
AVM 9811 FE	Powder coating steel / Acciaio al carbonio verniciato a polvere						ST 74 FE
AVM 9811 CA	Cataphoric treatment steel / Acciaio al carbonio verniciato con cataforesi						ST 74 CA

AVM9812

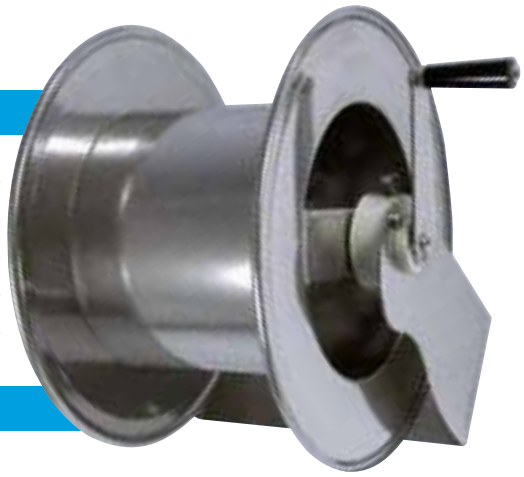

WHY RAMEX HOSE REEL › PERCHÈ UN AVVOLGITUBO RAMEX

SAVE TIME	*RISPARMIO DI TEMPO*
SAVE MONEY	*RISPARMIO DI DENARO*
INCREASED SAFETY	*SICUREZZA SUL LAVORO*
LONG HOSE DURABILITY	*INCREMENTA LA DURATA DEL TUBO*
EFFICIENCY IN DAILY WORK	*EFFICIENZA NEL LAVORO QUOTIDIANO*
100% MADE IN ITALY	*MADE IN ITALY 100%*

FIELDS OF APPLICATION › CAMPI DI APPLICAZIONE

http://www.ramex.it/products/pdf/AVM9812.pdf

CODE CODICE	MATERIAL MATERIALE	DIAMETERS DIAMETRO	MAX HOSE LENGTH LUNGHEZZA TUBO MAX mt - ft	RATED TEMP. TEMP. NOMINALE °C - °F	MAX WORKING PRESS. PRESS. LAVORO MAX bar - psi	SWIVEL BRACKET STAFFA GIREVOLE	
AVM 9812	Stainless Steel / Inox	1/4” 3/8” 1/2”	60 - 197 (3/8”) 43 - 141 (1/2”)	140 - 280	200 - 2900		ST 75
AVM 9812 316	Stainless Steel AISI 316 / Inox AISI 316						ST 75 316
AVM 9812 FE	Powder coating steel / Acciaio al carbonio verniciato a polvere						ST 75 FE
AVM 9812 CA	Cataphoric treatment steel / Acciaio al carbonio verniciato con cataforesi						ST 75 CA

AVM9100

1/4" 5/16" 3/8" 1/2" H_2O 0-200 bar

M

WHY RAMEX HOSE REEL › *PERCHÈ UN AVVOLGITUBO RAMEX*

SAVE TIME	*RISPARMIO DI TEMPO*
SAVE MONEY	*RISPARMIO DI DENARO*
INCREASED SAFETY	*SICUREZZA SUL LAVORO*
LONG HOSE DURABILITY	*INCREMENTA LA DURATA DEL TUBO*
EFFICIENCY IN DAILY WORK	*EFFICIENZA NEL LAVORO QUOTIDIANO*
100% MADE IN ITALY	*MADE IN ITALY 100%*

FIELDS OF APPLICATION › *CAMPI DI APPLICAZIONE*

http://www.ramex.it/products/pdf/AVM9100.pdf

CODE CODICE	MATERIAL MATERIALE	DIAMETERS DIAMETRO	MAX HOSE LENGTH LUNGHEZZA TUBO MAX mt - ft	RATED TEMP. TEMP. NOMINALE °C - °F	MAX WORKING PRESS. PRESS. LAVORO MAX bar - psi
AVM 9100	Stainless Steel / Inox	1/4" 3/8" 1/2"	60 - 197 (3/8") 50 - 164 (1/2")	140 - 280	200 - 2900
AVM 9100 316	Stainless Steel AISI 316 / Inox AISI 316				
AVM 9100 FE	Powder coating steel / Acciaio al carbonio verniciato a polvere				
AVM 9100 CA	Cataphoric treatment steel / Acciaio al carbonio verniciato con cataforesi				

AVM9919

1/4" 5/16" 3/8" 1/2" H_2O 0-200 bar

M

WHY RAMEX HOSE REEL › *PERCHÈ UN AVVOLGITUBO RAMEX*

SAVE TIME	*RISPARMIO DI TEMPO*
SAVE MONEY	*RISPARMIO DI DENARO*
INCREASED SAFETY	*SICUREZZA SUL LAVORO*
LONG HOSE DURABILITY	*INCREMENTA LA DURATA DEL TUBO*
EFFICIENCY IN DAILY WORK	*EFFICIENZA NEL LAVORO QUOTIDIANO*
100% MADE IN ITALY	*MADE IN ITALY 100%*

FIELDS OF APPLICATION › *CAMPI DI APPLICAZIONE*

http://www.ramex.it/products/pdf/AVM9919.pdf

CODE CODICE	MATERIAL MATERIALE	DIAMETERS DIAMETRO	MAX HOSE LENGTH LUNGHEZZA TUBO MAX mt - ft	RATED TEMP. TEMP. NOMINALE °C - °F	MAX WORKING PRESS. PRESS. LAVORO MAX bar - psi	SWIVEL BRACKET STAFFA GIREVOLE
AVM 9919	Stainless Steel / Inox	1/4" 3/8" 1/2"	60 - 197 (3/8") 50 - 164 (1/2")	140 - 280	200 - 2900	ST 78
AVM 9919 316	Stainless Steel AISI 316 / Inox AISI 316					ST 78 316
AVM 9919 FE	Powder coating steel / Acciaio al carbonio verniciato a polvere					ST 78 FE
AVM 9919 CA	Cataphoric treatment steel / Acciaio al carbonio verniciato con cataforesi					ST 78 CA

1/4" 5/16" 3/8" 1/2" H_2O 0-200 bar

AVM9510

WHY RAMEX HOSE REEL › PERCHÈ UN AVVOLGITUBO RAMEX

SAVE TIME	*RISPARMIO DI TEMPO*
SAVE MONEY	*RISPARMIO DI DENARO*
INCREASED SAFETY	*SICUREZZA SUL LAVORO*
LONG HOSE DURABILITY	*INCREMENTA LA DURATA DEL TUBO*
EFFICIENCY IN DAILY WORK	*EFFICIENZA NEL LAVORO QUOTIDIANO*
100% MADE IN ITALY	*MADE IN ITALY 100%*

FIELDS OF APPLICATION › CAMPI DI APPLICAZIONE

http://www.ramex.it/products/pdf/AVM9510.pdf

CODE CODICE	MATERIAL MATERIALE	DIAMETERS DIAMETRO	MAX HOSE LENGTH LUNGHEZZA TUBO MAX mt - ft	RATED TEMP. TEMP. NOMINALE °C - °F	MAX WORKING PRESS. PRESS. LAVORO MAX bar - psi	SWIVEL BRACKET STAFFA GIREVOLE	
AVM 9510	Stainless Steel / Inox	1/4" 3/8" 1/2"	70 - 230 (3/8") 50 - 164 (1/2")	140 - 280	200 - 2900		ST 69

1/4" 5/16" 3/8" 1/2" H_2O 0-200 bar

AVM9710

WHY RAMEX HOSE REEL › PERCHÈ UN AVVOLGITUBO RAMEX

SAVE TIME	*RISPARMIO DI TEMPO*
SAVE MONEY	*RISPARMIO DI DENARO*
INCREASED SAFETY	*SICUREZZA SUL LAVORO*
LONG HOSE DURABILITY	*INCREMENTA LA DURATA DEL TUBO*
EFFICIENCY IN DAILY WORK	*EFFICIENZA NEL LAVORO QUOTIDIANO*
100% MADE IN ITALY	*MADE IN ITALY 100%*

FIELDS OF APPLICATION › CAMPI DI APPLICAZIONE

http://www.ramex.it/products/pdf/AVM9710.pdf

CODE CODICE	MATERIAL MATERIALE	DIAMETERS DIAMETRO	MAX HOSE LENGTH LUNGHEZZA TUBO MAX mt - ft	RATED TEMP. TEMP. NOMINALE °C - °F	MAX WORKING PRESS. PRESS. LAVORO MAX bar - psi	SWIVEL BRACKET STAFFA GIREVOLE	
AVM 9710	Stainless Steel / Inox	1/4" 3/8" 1/2"	70 - 230 (3/8") 50 - 164 (1/2")	140 - 280	200 - 2900		ST 71

AVM9920

1/4" 5/16" 3/8" 1/2" H_2O 0-200 bar

WHY RAMEX HOSE REEL › PERCHÈ UN AVVOLGITUBO RAMEX

SAVE TIME	*RISPARMIO DI TEMPO*
SAVE MONEY	*RISPARMIO DI DENARO*
INCREASED SAFETY	*SICUREZZA SUL LAVORO*
LONG HOSE DURABILITY	*INCREMENTA LA DURATA DEL TUBO*
EFFICIENCY IN DAILY WORK	*EFFICIENZA NEL LAVORO QUOTIDIANO*
100% MADE IN ITALY	*MADE IN ITALY 100%*

FIELDS OF APPLICATION › CAMPI DI APPLICAZIONE

http://www.ramex.it/products/pdf/AVM9920.pdf

CODE CODICE	MATERIAL MATERIALE	DIAMETERS DIAMETRO	MAX HOSE LENGTH LUNGHEZZA TUBO MAX mt - ft	RATED TEMP. TEMP. NOMINALE °C - °F	MAX WORKING PRESS. PRESS. LAVORO MAX bar - psi	SWIVEL BRACKET STAFFA GIREVOLE	
AVM 9920	Stainless Steel / Inox	1/4" 3/8" 1/2"	75 - 246 (3/8") 65 - 213 (1/2")	140 - 280	200 - 2900		ST 79
AVM 9920 316	Stainless Steel AISI 316 / Inox AISI 316						ST 79 316
AVM 9920 FE	Powder coating steel / Acciaio al carbonio verniciato a polvere						ST 79 FE
AVM 9920 CA	Cataphoric treatment steel / Acciaio al carbonio verniciato con cataforesi						ST 79 CA

AVM9813

1/4" 5/16" 3/8" 1/2" H_2O 0-200 bar

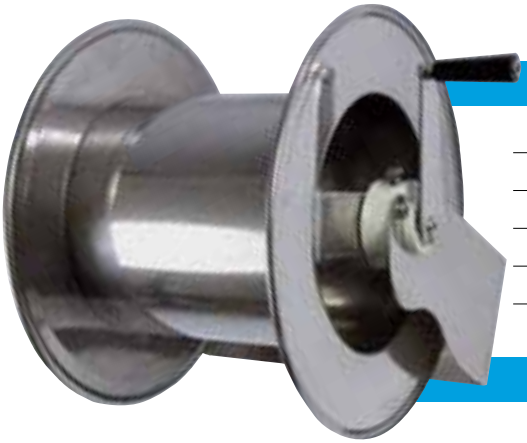

WHY RAMEX HOSE REEL › PERCHÈ UN AVVOLGITUBO RAMEX

SAVE TIME	*RISPARMIO DI TEMPO*
SAVE MONEY	*RISPARMIO DI DENARO*
INCREASED SAFETY	*SICUREZZA SUL LAVORO*
LONG HOSE DURABILITY	*INCREMENTA LA DURATA DEL TUBO*
EFFICIENCY IN DAILY WORK	*EFFICIENZA NEL LAVORO QUOTIDIANO*
100% MADE IN ITALY	*MADE IN ITALY 100%*

FIELDS OF APPLICATION › CAMPI DI APPLICAZIONE

http://www.ramex.it/products/pdf/AVM9813.pdf

CODE CODICE	MATERIAL MATERIALE	DIAMETERS DIAMETRO	MAX HOSE LENGTH LUNGHEZZA TUBO MAX mt - ft	RATED TEMP. TEMP. NOMINALE °C - °F	MAX WORKING PRESS. PRESS. LAVORO MAX bar - psi	SWIVEL BRACKET STAFFA GIREVOLE	
AVM 9813	Stainless Steel / Inox	1/4" 3/8" 1/2"	100 - 328 (1/4") 70 - 230 (3/8") 50 - 164 (1/2")	140 - 280	200 - 2900		ST 76
AVM 9813 316	Stainless Steel AISI 316 / Inox AISI 316						ST 76 316
AVM 9813 FE	Powder coating steel / Acciaio al carbonio verniciato a polvere						ST 76 FE
AVM 9813 CA	Cataphoric treatment steel / Acciaio al carbonio verniciato con cataforesi						ST 76 CA

1/4" 5/16" 3/8" 1/2" H_2O 0-200 bar

AVM9110

WHY RAMEX HOSE REEL › *PERCHÈ UN AVVOLGITUBO RAMEX*

SAVE TIME	*RISPARMIO DI TEMPO*
SAVE MONEY	*RISPARMIO DI DENARO*
INCREASED SAFETY	*SICUREZZA SUL LAVORO*
LONG HOSE DURABILITY	*INCREMENTA LA DURATA DEL TUBO*
EFFICIENCY IN DAILY WORK	*EFFICIENZA NEL LAVORO QUOTIDIANO*
100% MADE IN ITALY	*MADE IN ITALY 100%*

FIELDS OF APPLICATION › *CAMPI DI APPLICAZIONE*

http://www.ramex.it/products/pdf/AVM9110.pdf

CODE CODICE	MATERIAL MATERIALE	DIAMETERS DIAMETRO	MAX HOSE LENGTH LUNGHEZZA TUBO MAX mt - ft	RATED TEMP. TEMP. NOMINALE °C - °F	MAX WORKING PRESS. PRESS. LAVORO MAX bar - psi
AVM 9110	Stainless Steel / Inox	1/4" 3/8" 1/2"	100 - 328 (3/8") 80 - 262 (1/2")	140 - 280	200 - 2900
AVM 9110 316	Stainless Steel AISI 316 / Inox AISI 316				
AVM 9110 FE	Powder coating steel / Acciaio al carbonio verniciato a polvere				
AVM 9110 CA	Cataphoric treatment steel / Acciaio al carbonio verniciato con cataforesi				

1/4" 5/16" 3/8" 1/2" H_2O 0-200 bar

AVM9850

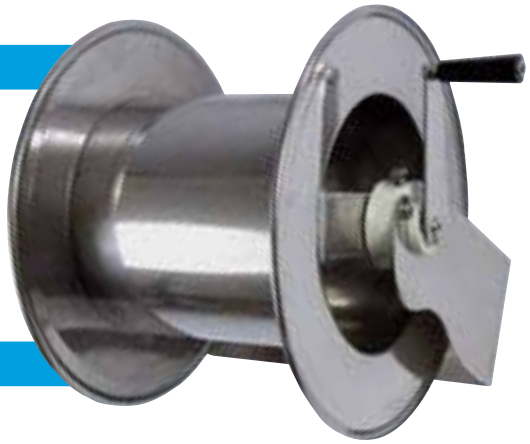

WHY RAMEX HOSE REEL › *PERCHÈ UN AVVOLGITUBO RAMEX*

SAVE TIME	*RISPARMIO DI TEMPO*
SAVE MONEY	*RISPARMIO DI DENARO*
INCREASED SAFETY	*SICUREZZA SUL LAVORO*
LONG HOSE DURABILITY	*INCREMENTA LA DURATA DEL TUBO*
EFFICIENCY IN DAILY WORK	*EFFICIENZA NEL LAVORO QUOTIDIANO*
100% MADE IN ITALY	*MADE IN ITALY 100%*

FIELDS OF APPLICATION › *CAMPI DI APPLICAZIONE*

http://www.ramex.it/products/pdf/AVM9850.pdf

CODE CODICE	MATERIAL MATERIALE	DIAMETERS DIAMETRO	MAX HOSE LENGTH LUNGHEZZA TUBO MAX mt - ft	RATED TEMP. TEMP. NOMINALE °C - °F	MAX WORKING PRESS. PRESS. LAVORO MAX bar - psi
AVM 9850	Stainless Steel / Inox	1/4" 3/8" 1/2"	100 - 328 (3/8") 80 - 262 (1/2")	140 - 280	200 - 2900
AVM 9850 316	Stainless Steel AISI 316 / Inox AISI 316				
AVM 9850 FE	Powder coating steel / Acciaio al carbonio verniciato a polvere				
AVM 9850 CA	Cataphoric treatment steel / Acciaio al carbonio verniciato con cataforesi				

AVM9921

1/4" 5/16" 3/8" 1/2" H_2O 0-200 bar

WHY RAMEX HOSE REEL › PERCHÈ UN AVVOLGITUBO RAMEX

SAVE TIME	*RISPARMIO DI TEMPO*
SAVE MONEY	*RISPARMIO DI DENARO*
INCREASED SAFETY	*SICUREZZA SUL LAVORO*
LONG HOSE DURABILITY	*INCREMENTA LA DURATA DEL TUBO*
EFFICIENCY IN DAILY WORK	*EFFICIENZA NEL LAVORO QUOTIDIANO*
100% MADE IN ITALY	*MADE IN ITALY 100%*

FIELDS OF APPLICATION › CAMPI DI APPLICAZIONE

http://www.ramex.it/products/pdf/AVM9921.pdf

CODE CODICE	MATERIAL MATERIALE	DIAMETERS DIAMETRO	MAX HOSE LENGTH LUNGHEZZA TUBO MAX mt - ft	RATED TEMP. TEMP. NOMINALE °C - °F	MAX WORKING PRESS. PRESS. LAVORO MAX bar - psi	SWIVEL BRACKET STAFFA GIREVOLE
AVM 9921	Stainless Steel / Inox	1/4" 3/8" 1/2"	100 - 328 (3/8") 80 - 262 (1/2")	140 - 280	200 - 2900	ST 80
AVM 9921 316	Stainless Steel AISI 316 / Inox AISI 316					ST 80 316
AVM 9921 FE	Powder coating steel / Acciaio al carbonio verniciato a polvere					ST 80 FE
AVM 9921 CA	Cataphoric treatment steel / Acciaio al carbonio verniciato con cataforesi					ST 80 CA

AVM9940

1/4" 5/16" 3/8" 1/2" H_2O 0-200 bar

WHY RAMEX HOSE REEL › PERCHÈ UN AVVOLGITUBO RAMEX

SAVE TIME	*RISPARMIO DI TEMPO*
SAVE MONEY	*RISPARMIO DI DENARO*
INCREASED SAFETY	*SICUREZZA SUL LAVORO*
LONG HOSE DURABILITY	*INCREMENTA LA DURATA DEL TUBO*
EFFICIENCY IN DAILY WORK	*EFFICIENZA NEL LAVORO QUOTIDIANO*
100% MADE IN ITALY	*MADE IN ITALY 100%*

FIELDS OF APPLICATION › CAMPI DI APPLICAZIONE

http://www.ramex.it/products/pdf/AVM9940.pdf

CODE CODICE	MATERIAL MATERIALE	DIAMETERS DIAMETRO	MAX HOSE LENGTH LUNGHEZZA TUBO MAX mt - ft	RATED TEMP. TEMP. NOMINALE °C - °F	MAX WORKING PRESS. PRESS. LAVORO MAX bar - psi
AVM 9940	Stainless Steel / Inox	1/4" 3/8" 1/2"	130 - 426 (3/8") 100 - 328 (1/2")	140 - 280	200 - 2900
AVM 9940 316	Stainless Steel AISI 316 / Inox AISI 316				
AVM 9940 FE	Powder coating steel / Acciaio al carbonio verniciato a polvere				
AVM 9940 CA	Cataphoric treatment steel / Acciaio al carbonio verniciato con cataforesi				

1/4" 5/16" 3/8" 1/2"
0-200 bar

AVM8000

WHY RAMEX HOSE REEL › *PERCHÈ UN AVVOLGITUBO RAMEX*

SAVE TIME	*RISPARMIO DI TEMPO*
SAVE MONEY	*RISPARMIO DI DENARO*
INCREASED SAFETY	*SICUREZZA SUL LAVORO*
LONG HOSE DURABILITY	*INCREMENTA LA DURATA DEL TUBO*
EFFICIENCY IN DAILY WORK	*EFFICIENZA NEL LAVORO QUOTIDIANO*
100% MADE IN ITALY	*MADE IN ITALY 100%*

FIELDS OF APPLICATION › *CAMPI DI APPLICAZIONE*

http://www.ramex.it/products/pdf/AVM8000.pdf

CODE CODICE	MATERIAL MATERIALE	DIAMETERS DIAMETRO	MAX HOSE LENGTH LUNGHEZZA TUBO MAX mt - ft	RATED TEMP. TEMP. NOMINALE °C - °F	MAX WORKING PRESS. PRESS. LAVORO MAX bar - psi
AVM 8000	Stainless Steel / Inox	3/8” 1/2”	170 - 558 (3/8”) 120 - 394 (1/2”)	140 - 280	200 - 2900
AVM 8000 316	Stainless Steel AISI 316 / Inox AISI 316				
AVM 8000 FE	Powder coating steel / Acciaio al carbonio verniciato a polvere				
AVM 8000 CA	Cataphoric treatment steel / Acciaio al carbonio verniciato con cataforesi				

SAFETY
SLOW RETRACTION SYSTEM

SISTEMA
FRENO DI SICUREZZA

HR1000 BK

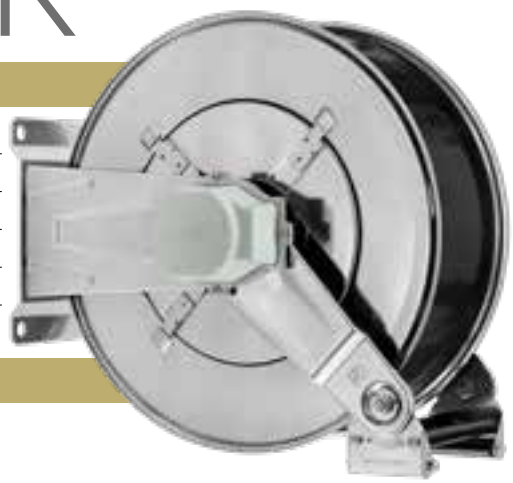

WHY RAMEX HOSE REEL › PERCHÈ UN AVVOLGITUBO RAMEX

SAVE TIME	*RISPARMIO DI TEMPO*
SAVE MONEY	*RISPARMIO DI DENARO*
INCREASED SAFETY	*SICUREZZA SUL LAVORO*
LONG HOSE DURABILITY	*INCREMENTA LA DURATA DEL TUBO*
EFFICIENCY IN DAILY WORK	*EFFICIENZA NEL LAVORO QUOTIDIANO*
100% MADE IN ITALY	*MADE IN ITALY 100%*

FIELDS OF APPLICATION › CAMPI DI APPLICAZIONE

OPTIONAL CO

http://www.ramex.it/products/pdf/HR1000BK.pdf

https://www.youtube.com/watch?v=edwzQa2ZM_8

CODE CODICE	MATERIAL MATERIALE	DIAMETERS DIAMETRO	MAX HOSE LENGTH LUNGHEZZA TUBO MAX mt - ft	RATED TEMP. TEMP. NOMINALE °C - °F	MAX WORKING PRESS. PRESS. LAVORO MAX bar - psi	SWIVEL BRACKET STAFFA GIREVOLE
HR 1000 BK	Stainless Steel / Inox	1/4” 3/8” 1/2”	15 - 49	140 - 280	200 - 2900	ST HR 15
HR 1000 316 BK	Stainless Steel AISI 316 / Inox AISI 316					ST HR 15 316
HR 1000 FE BK	Powder coating steel / Acciaio al carbonio verniciato a polvere					ST HR 15 FE
HR 1000 CA BK	Cataphoric treatment steel / Acciaio al carbonio verniciato con cataforesi					ST HR 15 CA

HR1100 BK

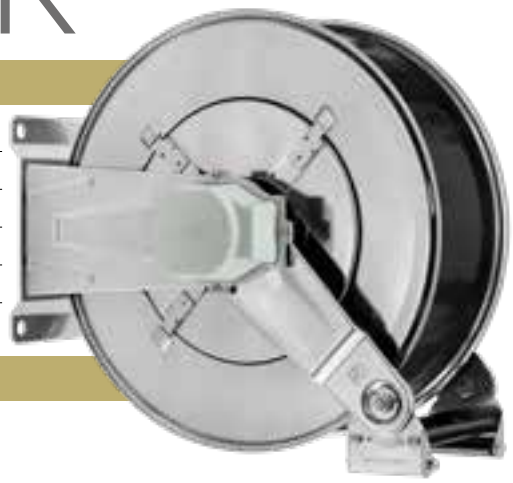

WHY RAMEX HOSE REEL › PERCHÈ UN AVVOLGITUBO RAMEX

SAVE TIME	*RISPARMIO DI TEMPO*
SAVE MONEY	*RISPARMIO DI DENARO*
INCREASED SAFETY	*SICUREZZA SUL LAVORO*
LONG HOSE DURABILITY	*INCREMENTA LA DURATA DEL TUBO*
EFFICIENCY IN DAILY WORK	*EFFICIENZA NEL LAVORO QUOTIDIANO*
100% MADE IN ITALY	*MADE IN ITALY 100%*

FIELDS OF APPLICATION › CAMPI DI APPLICAZIONE

OPTIONAL CO

http://www.ramex.it/products/pdf/HR1100BK.pdf

https://www.youtube.com/watch?v=edwzQa2ZM_8

CODE CODICE	MATERIAL MATERIALE	DIAMETERS DIAMETRO	MAX HOSE LENGTH LUNGHEZZA TUBO MAX mt - ft	RATED TEMP. TEMP. NOMINALE °C - °F	MAX WORKING PRESS. PRESS. LAVORO MAX bar - psi	SWIVEL BRACKET STAFFA GIREVOLE
HR 1100 BK	Stainless Steel / Inox	1/4” 3/8” 1/2”	20 - 66	140 - 280	200 - 2900	ST 20
HR 1100 316 BK	Stainless Steel AISI 316 / Inox AISI 316					ST 20 316
HR 1100 FE BK	Powder coating steel / Acciaio al carbonio verniciato a polvere					ST 20 FE
HR 1100 CA BK	Cataphoric treatment steel / Acciaio al carbonio verniciato con cataforesi					ST 20 CA

AV3000 BK

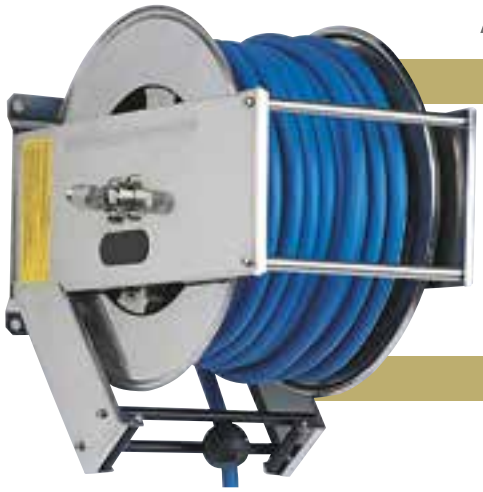

WHY RAMEX HOSE REEL › PERCHÈ UN AVVOLGITUBO RAMEX

SAVE TIME	*RISPARMIO DI TEMPO*
SAVE MONEY	*RISPARMIO DI DENARO*
INCREASED SAFETY	*SICUREZZA SUL LAVORO*
LONG HOSE DURABILITY	*INCREMENTA LA DURATA DEL TUBO*
EFFICIENCY IN DAILY WORK	*EFFICIENZA NEL LAVORO QUOTIDIANO*
100% MADE IN ITALY	*MADE IN ITALY 100%*

FIELDS OF APPLICATION › CAMPI DI APPLICAZIONE

OPTIONAL CO

http://www.ramex.it/products/pdf/AV3000BK.pdf *https://www.youtube.com/watch?v=edwzQa2ZM_8*

CODE CODICE	MATERIAL MATERIALE	DIAMETERS DIAMETRO	MAX HOSE LENGTH LUNGHEZZA TUBO MAX mt - ft	RATED TEMP. TEMP. NOMINALE °C - °F	MAX WORKING PRESS. PRESS. LAVORO MAX bar - psi	SWIVEL BRACKET STAFFA GIREVOLE	
AV 3000 BK	Stainless Steel / Inox	1/4” 3/8” 1/2”	25 - 82	140 - 280	200 - 2900	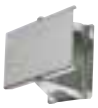	ST 30
AV 3000 316 BK	Stainless Steel AISI 316 / Inox AISI 316						ST 30 316
AV 3000 FE BK	Powder coating steel / Acciaio al carbonio verniciato a polvere						ST 30 FE
AV 3000 CA BK	Cataphoric treatment steel / Acciaio al carbonio verniciato con cataforesi						ST 30 CA

HR3400 BK

WHY RAMEX HOSE REEL › PERCHÈ UN AVVOLGITUBO RAMEX

SAVE TIME	*RISPARMIO DI TEMPO*
SAVE MONEY	*RISPARMIO DI DENARO*
INCREASED SAFETY	*SICUREZZA SUL LAVORO*
LONG HOSE DURABILITY	*INCREMENTA LA DURATA DEL TUBO*
EFFICIENCY IN DAILY WORK	*EFFICIENZA NEL LAVORO QUOTIDIANO*
100% MADE IN ITALY	*MADE IN ITALY 100%*

FIELDS OF APPLICATION › CAMPI DI APPLICAZIONE

OPTIONAL COB

http://www.ramex.it/products/pdf/HR3400BK.pdf *https://www.youtube.com/watch?v=edwzQa2ZM_8*

CODE CODICE	MATERIAL MATERIALE	DIAMETERS DIAMETRO	MAX HOSE LENGTH LUNGHEZZA TUBO MAX mt - ft	RATED TEMP. TEMP. NOMINALE °C - °F	MAX WORKING PRESS. PRESS. LAVORO MAX bar - psi	SWIVEL BRACKET STAFFA GIREVOLE	
HR 3400 BK	Stainless Steel / Inox	1/2”	25 - 82	140 - 280	200 - 2900		ST 34
HR 3400 316 BK	Stainless Steel AISI 316 / Inox AISI 316						ST 34 316
HR 3400 FE BK	Powder coating steel / Acciaio al carbonio verniciato a polvere						ST 34 FE
HR 3400 CA BK	Cataphoric treatment steel / Acciaio al carbonio verniciato con cataforesi						ST 34 CA

HR3500 BK

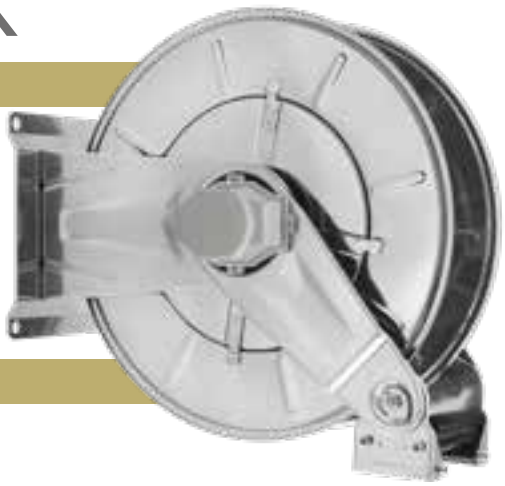

WHY RAMEX HOSE REEL › PERCHÈ UN AVVOLGITUBO RAMEX

SAVE TIME	*RISPARMIO DI TEMPO*
SAVE MONEY	*RISPARMIO DI DENARO*
INCREASED SAFETY	*SICUREZZA SUL LAVORO*
LONG HOSE DURABILITY	*INCREMENTA LA DURATA DEL TUBO*
EFFICIENCY IN DAILY WORK	*EFFICIENZA NEL LAVORO QUOTIDIANO*
100% MADE IN ITALY	*MADE IN ITALY 100%*

FIELDS OF APPLICATION › CAMPI DI APPLICAZIONE

OPTIONAL CO

https://www.youtube.com/watch?v=edwzQa2ZM_8

CODE CODICE	MATERIAL MATERIALE	DIAMETERS DIAMETRO	MAX HOSE LENGTH LUNGHEZZA TUBO MAX mt - ft	RATED TEMP. TEMP. NOMINALE °C - °F	MAX WORKING PRESS. PRESS. LAVORO MAX bar - psi	SWIVEL BRACKET STAFFA GIREVOLE	
HR 3500 BK	Stainless Steel / Inox	1/4” 3/8” 1/2”	35 - 115	140 - 280	200 - 2900		ST 30
HR 3500 316 BK	Stainless Steel AISI 316 / Inox AISI 316						ST 30 316
HR 3500 FE BK	Powder coating steel / Acciaio al carbonio verniciato a polvere						ST 30 FE
HR 3500 CA BK	Cataphoric treatment steel / Acciaio al carbonio verniciato con cataforesi						ST 30 CA

AV4500 BK

WHY RAMEX HOSE REEL › PERCHÈ UN AVVOLGITUBO RAMEX

SAVE TIME	*RISPARMIO DI TEMPO*
SAVE MONEY	*RISPARMIO DI DENARO*
INCREASED SAFETY	*SICUREZZA SUL LAVORO*
LONG HOSE DURABILITY	*INCREMENTA LA DURATA DEL TUBO*
EFFICIENCY IN DAILY WORK	*EFFICIENZA NEL LAVORO QUOTIDIANO*
100% MADE IN ITALY	*MADE IN ITALY 100%*

FIELDS OF APPLICATION › CAMPI DI APPLICAZIONE

OPTIONAL COB

https://www.youtube.com/watch?v=edwzQa2ZM_8 http://www.ramex.it/products/pdf/AV4500BK.pdf

CODE CODICE	MATERIAL MATERIALE	DIAMETERS DIAMETRO	MAX HOSE LENGTH LUNGHEZZA TUBO MAX mt - ft	RATED TEMP. TEMP. NOMINALE °C - °F	MAX WORKING PRESS. PRESS. LAVORO MAX bar - psi	SWIVEL BRACKET STAFFA GIREVOLE	
AV 4500 BK	Stainless Steel / Inox	1/2”	40 - 131	140 - 280	200 - 2900		ST 22
AV 4500 316 BK	Stainless Steel AISI 316 / Inox AISI 316						ST 22 316
AV 4500 FE BK	Powder coating steel / Acciaio al carbonio verniciato a polvere						ST 22 FE
AV 4500 CA BK	Cataphoric treatment steel / Acciaio al carbonio verniciato con cataforesi						ST 22 CA

HR3550 BK

WHY RAMEX HOSE REEL › PERCHÈ UN AVVOLGITUBO RAMEX

SAVE TIME	*RISPARMIO DI TEMPO*
SAVE MONEY	*RISPARMIO DI DENARO*
INCREASED SAFETY	*SICUREZZA SUL LAVORO*
LONG HOSE DURABILITY	*INCREMENTA LA DURATA DEL TUBO*
EFFICIENCY IN DAILY WORK	*EFFICIENZA NEL LAVORO QUOTIDIANO*
100% MADE IN ITALY	*MADE IN ITALY 100%*

FIELDS OF APPLICATION › CAMPI DI APPLICAZIONE

OPTIONAL CO

https://www.youtube.com/watch?v=edwzQa2ZM_8

http://www.ramex.it/products/pdf/HR3550BK.pdf

CODE CODICE	MATERIAL MATERIALE	DIAMETERS DIAMETRO	MAX HOSE LENGTH LUNGHEZZA TUBO MAX mt - ft	RATED TEMP. TEMP. NOMINALE °C - °F	MAX WORKING PRESS. PRESS. LAVORO MAX bar - psi	SWIVEL BRACKET STAFFA GIREVOLE
HR 3550 BK	Stainless Steel / Inox	1/4” 3/8” 1/2”	60 - 197 (3/8”) 50 - 164 (1/2”)	140 - 280	200 - 2900	ST 30
HR 3550 316 BK	Stainless Steel AISI 316 / Inox AISI 316					ST 30 316
HR 3550 FE BK	Powder coating steel / Acciaio al carbonio verniciato a polvere					ST 30 FE
HR 3550 CA BK	Cataphoric treatment steel / Acciaio al carbonio verniciato con cataforesi					ST 30 CA

HR6200 BK

WHY RAMEX HOSE REEL › PERCHÈ UN AVVOLGITUBO RAMEX

SAVE TIME	*RISPARMIO DI TEMPO*
SAVE MONEY	*RISPARMIO DI DENARO*
INCREASED SAFETY	*SICUREZZA SUL LAVORO*
LONG HOSE DURABILITY	*INCREMENTA LA DURATA DEL TUBO*
EFFICIENCY IN DAILY WORK	*EFFICIENZA NEL LAVORO QUOTIDIANO*
100% MADE IN ITALY	*MADE IN ITALY 100%*

FIELDS OF APPLICATION › CAMPI DI APPLICAZIONE

OPTIONAL CO

https://www.youtube.com/watch?v=edwzQa2ZM_8

http://www.ramex.it/products/pdf/HR6200BK.pdf

CODE CODICE	MATERIAL MATERIALE	DIAMETERS DIAMETRO	MAX HOSE LENGTH LUNGHEZZA TUBO MAX mt - ft	RATED TEMP. TEMP. NOMINALE °C - °F	MAX WORKING PRESS. PRESS. LAVORO MAX bar - psi
HR 6200 BK	Stainless Steel / Inox	1/4” 3/8” 1/2”	60 - 197	140 - 280	200 - 2900
HR 6200 316 BK	Stainless Steel AISI 316 / Inox AISI 316				
HR 6200 FE BK	Powder coating steel / Acciaio al carbonio verniciato a polvere				
HR 6200 CA BK	Cataphoric treatment steel / Acciaio al carbonio verniciato con cataforesi				

HR6300 BK

WHY RAMEX HOSE REEL › PERCHÈ UN AVVOLGITUBO RAMEX

SAVE TIME	*RISPARMIO DI TEMPO*
SAVE MONEY	*RISPARMIO DI DENARO*
INCREASED SAFETY	*SICUREZZA SUL LAVORO*
LONG HOSE DURABILITY	*INCREMENTA LA DURATA DEL TUBO*
EFFICIENCY IN DAILY WORK	*EFFICIENZA NEL LAVORO QUOTIDIANO*
100% MADE IN ITALY	*MADE IN ITALY 100%*

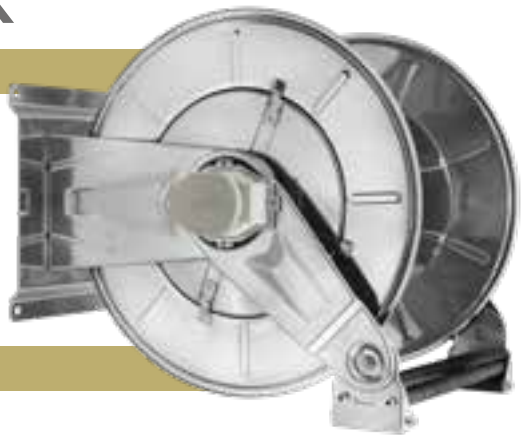

FIELDS OF APPLICATION › CAMPI DI APPLICAZIONE

OPTIONAL CO

http://www.ramex.it/products/pdf/HR6300BK.pdf *https://www.youtube.com/watch?v=edwzQa2ZM_8*

CODE CODICE	MATERIAL MATERIALE	DIAMETERS DIAMETRO	MAX HOSE LENGTH LUNGHEZZA TUBO MAX mt - ft	RATED TEMP. TEMP. NOMINALE °C - °F	MAX WORKING PRESS. PRESS. LAVORO MAX bar - psi
HR 6300 BK	Stainless Steel / Inox	1/4” 3/8” 1/2”	100 - 328 *Max external diameter* Max diametro esterno Ø20 mm	140 - 280	200 - 2900
HR 6300 316 BK	Stainless Steel AISI 316 / Inox AISI 316				
HR 6300 FE BK	Powder coating steel / Acciaio al carbonio verniciato a polvere				
HR 6300 CA BK	Cataphoric treatment steel / Acciaio al carbonio verniciato con cataforesi				

HR6400 BK

WHY RAMEX HOSE REEL › PERCHÈ UN AVVOLGITUBO RAMEX

SAVE TIME	*RISPARMIO DI TEMPO*
SAVE MONEY	*RISPARMIO DI DENARO*
INCREASED SAFETY	*SICUREZZA SUL LAVORO*
LONG HOSE DURABILITY	*INCREMENTA LA DURATA DEL TUBO*
EFFICIENCY IN DAILY WORK	*EFFICIENZA NEL LAVORO QUOTIDIANO*
100% MADE IN ITALY	*MADE IN ITALY 100%*

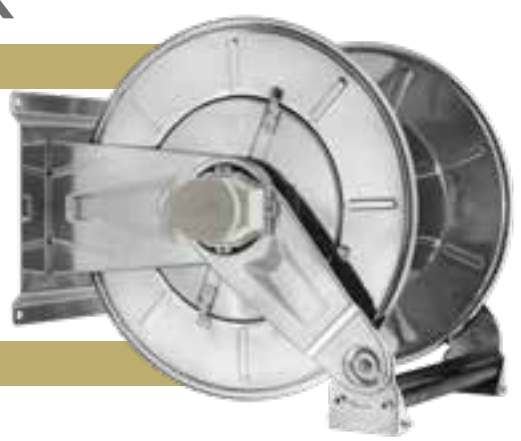

FIELDS OF APPLICATION › CAMPI DI APPLICAZIONE

OPTIONAL COB

http://www.ramex.it/products/pdf/HR6400BK.pdf *https://www.youtube.com/watch?v=edwzQa2ZM_8*

CODE CODICE	MATERIAL MATERIALE	DIAMETERS DIAMETRO	MAX HOSE LENGTH LUNGHEZZA TUBO MAX mt - ft	RATED TEMP. TEMP. NOMINALE °C - °F	MAX WORKING PRESS. PRESS. LAVORO MAX bar - psi
HR 6400 BK	Stainless Steel / Inox	3/8” *Max external diameter* Max diametro esterno Ø17 mm	135 - 443	140 - 280	200 - 2900
HR 6400 316 BK	Stainless Steel AISI 316 / Inox AISI 316				
HR 6400 FE BK	Powder coating steel / Acciaio al carbonio verniciato a polvere				
HR 6400 CA BK	Cataphoric treatment steel / Acciaio al carbonio verniciato con cataforesi				

HR6410 BK

WHY RAMEX HOSE REEL › PERCHÈ UN AVVOLGITUBO RAMEX

SAVE TIME	*RISPARMIO DI TEMPO*
SAVE MONEY	*RISPARMIO DI DENARO*
INCREASED SAFETY	*SICUREZZA SUL LAVORO*
LONG HOSE DURABILITY	*INCREMENTA LA DURATA DEL TUBO*
EFFICIENCY IN DAILY WORK	*EFFICIENZA NEL LAVORO QUOTIDIANO*
100% MADE IN ITALY	*MADE IN ITALY 100%*

FIELDS OF APPLICATION › CAMPI DI APPLICAZIONE

OPTIONAL COB

https://www.youtube.com/watch?v=edwzQa2ZM_8 *http://www.ramex.it/products/pdf/HR6410BK.pdf*

CODE CODICE	MATERIAL MATERIALE	DIAMETERS DIAMETRO	MAX HOSE LENGTH LUNGHEZZA TUBO MAX mt - ft	RATED TEMP. TEMP. NOMINALE °C - °F	MAX WORKING PRESS. PRESS. LAVORO MAX bar - psi
HR 6410 BK	Stainless Steel / Inox	1/4" *Max external diameter* Max diametro esterno Ø12 mm	150 - 492	140 - 280	200 - 2900
HR 6410 316 BK	Stainless Steel AISI 316 / Inox AISI 316				
HR 6410 FE BK	Powder coating steel / Acciaio al carbonio verniciato a polvere				
HR 6410 CA BK	Cataphoric treatment steel / Acciaio al carbonio verniciato con cataforesi				

HR1200 BK

WHY RAMEX HOSE REEL › PERCHÈ UN AVVOLGITUBO RAMEX

SAVE TIME	*RISPARMIO DI TEMPO*
SAVE MONEY	*RISPARMIO DI DENARO*
INCREASED SAFETY	*SICUREZZA SUL LAVORO*
LONG HOSE DURABILITY	*INCREMENTA LA DURATA DEL TUBO*
EFFICIENCY IN DAILY WORK	*EFFICIENZA NEL LAVORO QUOTIDIANO*
100% MADE IN ITALY	*MADE IN ITALY 100%*

FIELDS OF APPLICATION › CAMPI DI APPLICAZIONE

OPTIONAL CO

https://www.youtube.com/watch?v=edwzQa2ZM_8 *http://www.ramex.it/products/pdf/HR1200BK.pdf*

CODE CODICE	MATERIAL MATERIALE	DIAMETERS DIAMETRO	MAX HOSE LENGTH LUNGHEZZA TUBO MAX mt - ft	RATED TEMP. TEMP. NOMINALE °C - °F	MAX WORKING PRESS. PRESS. LAVORO MAX bar - psi	SWIVEL BRACKET STAFFA GIREVOLE
HR 1200 BK	Stainless Steel / Inox	3/4" 1"	13 - 43 (3/4") 8 - 26 (1")	140 - 280	100 - 1450	ST 20
HR 1200 316 BK	Stainless Steel AISI 316 / Inox AISI 316					ST 20 316
HR 1200 FE BK	Powder coating steel / Acciaio al carbonio verniciato a polvere					ST 20 FE
HR 1200 CA BK	Cataphoric treatment steel / Acciaio al carbonio verniciato con cataforesi					ST 20 CA

HR3501 BK

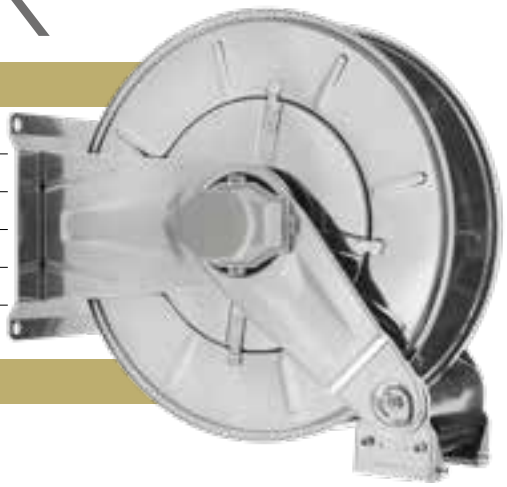

WHY RAMEX HOSE REEL › PERCHÈ UN AVVOLGITUBO RAMEX

SAVE TIME	*RISPARMIO DI TEMPO*
SAVE MONEY	*RISPARMIO DI DENARO*
INCREASED SAFETY	*SICUREZZA SUL LAVORO*
LONG HOSE DURABILITY	*INCREMENTA LA DURATA DEL TUBO*
EFFICIENCY IN DAILY WORK	*EFFICIENZA NEL LAVORO QUOTIDIANO*
100% MADE IN ITALY	*MADE IN ITALY 100%*

FIELDS OF APPLICATION › CAMPI DI APPLICAZIONE

OPTIONAL COB

http://www.ramex.it/products/pdf/HR3501BK.pdf

https://www.youtube.com/watch?v=edwzQa2ZM_8

CODE CODICE	MATERIAL MATERIALE	DIAMETERS DIAMETRO	MAX HOSE LENGTH LUNGHEZZA TUBO MAX mt - ft	RATED TEMP. TEMP. NOMINALE °C - °F	MAX WORKING PRESS. PRESS. LAVORO MAX bar - psi	SWIVEL BRACKET STAFFA GIREVOLE	
HR 3501 BK	Stainless Steel / Inox	3/4” 1”	20 - 66 (3/4”) 13 - 43 (1”)	140 - 280	100 - 1450		ST 30
HR 3501 316 BK	Stainless Steel AISI 316 / Inox AISI 316						ST 30 316
HR 3501 FE BK	Powder coating steel / Acciaio al carbonio verniciato a polvere						ST 30 FE
HR 3501 CA BK	Cataphoric treatment steel / Acciaio al carbonio verniciato con cataforesi						ST 30 CA

HR1300 BK

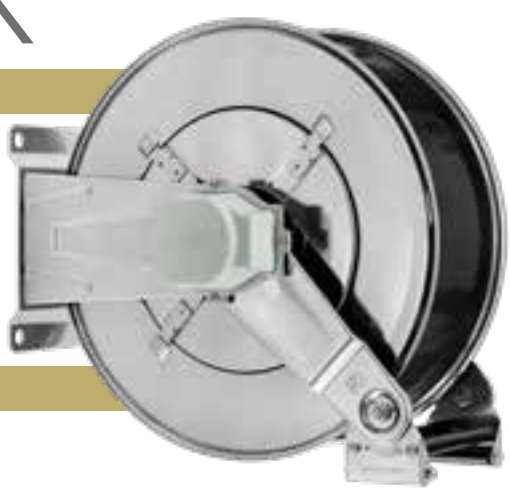

WHY RAMEX HOSE REEL › PERCHÈ UN AVVOLGITUBO RAMEX

SAVE TIME	*RISPARMIO DI TEMPO*
SAVE MONEY	*RISPARMIO DI DENARO*
INCREASED SAFETY	*SICUREZZA SUL LAVORO*
LONG HOSE DURABILITY	*INCREMENTA LA DURATA DEL TUBO*
EFFICIENCY IN DAILY WORK	*EFFICIENZA NEL LAVORO QUOTIDIANO*
100% MADE IN ITALY	*MADE IN ITALY 100%*

FIELDS OF APPLICATION › CAMPI DI APPLICAZIONE

OPTIONAL COB

https://www.youtube.com/watch?v=edwzQa2ZM_8

http://www.ramex.it/products/pdf/HR1300BK.pdf

CODE CODICE	MATERIAL MATERIALE	DIAMETERS DIAMETRO	MAX HOSE LENGTH LUNGHEZZA TUBO MAX mt - ft	RATED TEMP. TEMP. NOMINALE °C - °F	MAX WORKING PRESS. PRESS. LAVORO MAX bar - psi	SWIVEL BRACKET STAFFA GIREVOLE	
HR 1300 BK	Stainless Steel / Inox	3/4” 1”	18 - 59 (3/4”) 15 - 49 (1”)	140 - 280	100 - 1450	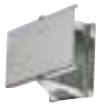	ST 22
HR 1300 316 BK	Stainless Steel AISI 316 / Inox AISI 316						ST 22 316
HR 1300 FE BK	Powder coating steel / Acciaio al carbonio verniciato a polvere						ST 22 FE
HR 1300 CA BK	Cataphoric treatment steel / Acciaio al carbonio verniciato con cataforesi						ST 22 CA

AV2300 BK

WHY RAMEX HOSE REEL › PERCHÈ UN AVVOLGITUBO RAMEX

SAVE TIME	*RISPARMIO DI TEMPO*
SAVE MONEY	*RISPARMIO DI DENARO*
INCREASED SAFETY	*SICUREZZA SUL LAVORO*
LONG HOSE DURABILITY	*INCREMENTA LA DURATA DEL TUBO*
EFFICIENCY IN DAILY WORK	*EFFICIENZA NEL LAVORO QUOTIDIANO*
100% MADE IN ITALY	*MADE IN ITALY 100%*

FIELDS OF APPLICATION › CAMPI DI APPLICAZIONE

https://www.youtube.com/watch?v=edwzQa2ZM_8 *http://www.ramex.it/products/pdf/AV2300BK.pdf*

OPTIONAL COB

CODE CODICE	MATERIAL MATERIALE	DIAMETERS DIAMETRO	MAX HOSE LENGTH LUNGHEZZA TUBO MAX mt - ft	RATED TEMP. TEMP. NOMINALE °C - °F	MAX WORKING PRESS. PRESS. LAVORO MAX bar - psi	SWIVEL BRACKET STAFFA GIREVOLE
AV 2300 BK	Stainless Steel / Inox	3/4" 1"	18 - 59 (3/4") 15 - 49 (1")	140 - 280	80 - 1160	ST 22
AV 2300 316 BK	Stainless Steel AISI 316 / Inox AISI 316					ST 22 316
AV 2300 FE BK	Powder coating steel / Acciaio al carbonio verniciato a polvere					ST 22 FE
AV 2300 CA BK	Cataphoric treatment steel / Acciaio al carbonio verniciato con cataforesi					ST 22 CA

HR3502 BK

WHY RAMEX HOSE REEL › PERCHÈ UN AVVOLGITUBO RAMEX

SAVE TIME	*RISPARMIO DI TEMPO*
SAVE MONEY	*RISPARMIO DI DENARO*
INCREASED SAFETY	*SICUREZZA SUL LAVORO*
LONG HOSE DURABILITY	*INCREMENTA LA DURATA DEL TUBO*
EFFICIENCY IN DAILY WORK	*EFFICIENZA NEL LAVORO QUOTIDIANO*
100% MADE IN ITALY	*MADE IN ITALY 100%*

FIELDS OF APPLICATION › CAMPI DI APPLICAZIONE

http://www.ramex.it/products/pdf/HR3502BK.pdf *https://www.youtube.com/watch?v=edwzQa2ZM_8*

OPTIONAL COB

CODE CODICE	MATERIAL MATERIALE	DIAMETERS DIAMETRO	MAX HOSE LENGTH LUNGHEZZA TUBO MAX mt - ft	RATED TEMP. TEMP. NOMINALE °C - °F	MAX WORKING PRESS. PRESS. LAVORO MAX bar - psi	SWIVEL BRACKET STAFFA GIREVOLE
HR 3502 BK	Stainless Steel / Inox	3/4" 1"	25 - 82 (3/4") 15 - 49 (1")	140 - 280	100 - 1450	ST 30
HR 3502 316 BK	Stainless Steel AISI 316 / Inox AISI 316					ST 30 316
HR 3502 FE BK	Powder coating steel / Acciaio al carbonio verniciato a polvere					ST 30 FE
HR 3502 CA BK	Cataphoric treatment steel / Acciaio al carbonio verniciato con cataforesi					ST 30 CA

AV5000 BK

WHY RAMEX HOSE REEL › PERCHÈ UN AVVOLGITUBO RAMEX

SAVE TIME	*RISPARMIO DI TEMPO*
SAVE MONEY	*RISPARMIO DI DENARO*
INCREASED SAFETY	*SICUREZZA SUL LAVORO*
LONG HOSE DURABILITY	*INCREMENTA LA DURATA DEL TUBO*
EFFICIENCY IN DAILY WORK	*EFFICIENZA NEL LAVORO QUOTIDIANO*
100% MADE IN ITALY	*MADE IN ITALY 100%*

FIELDS OF APPLICATION › CAMPI DI APPLICAZIONE

OPTIONAL COB

http://www.ramex.it/products/pdf/AV5000BK.pdf

https://www.youtube.com/watch?v=edwzQa2ZM_8

CODE CODICE	MATERIAL MATERIALE	DIAMETERS DIAMETRO	MAX HOSE LENGTH LUNGHEZZA TUBO MAX mt - ft	RATED TEMP. TEMP. NOMINALE °C - °F	MAX WORKING PRESS. PRESS. LAVORO MAX bar - psi	SWIVEL BRACKET STAFFA GIREVOLE	
AV 5000 BK	Stainless Steel / Inox	3/4” 1”	30 - 99 (3/4”) 25 - 82 (1”)	140 - 280	80 - 1160	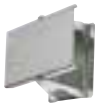	ST 50
AV 5000 316 BK	Stainless Steel AISI 316 / Inox AISI 316						ST 50 316
AV 5000 FE BK	Powder coating steel / Acciaio al carbonio verniciato a polvere						ST 50 FE
AV 5000 CA BK	Cataphoric treatment steel / Acciaio al carbonio verniciato con cataforesi						ST 50 CA

HR3503 BK

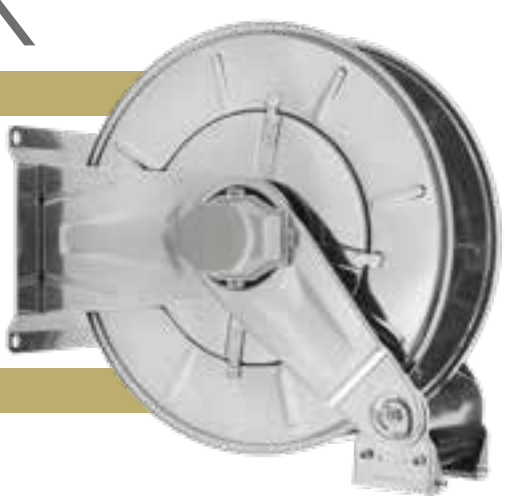

WHY RAMEX HOSE REEL › PERCHÈ UN AVVOLGITUBO RAMEX

SAVE TIME	*RISPARMIO DI TEMPO*
SAVE MONEY	*RISPARMIO DI DENARO*
INCREASED SAFETY	*SICUREZZA SUL LAVORO*
LONG HOSE DURABILITY	*INCREMENTA LA DURATA DEL TUBO*
EFFICIENCY IN DAILY WORK	*EFFICIENZA NEL LAVORO QUOTIDIANO*
100% MADE IN ITALY	*MADE IN ITALY 100%*

FIELDS OF APPLICATION › CAMPI DI APPLICAZIONE

OPTIONAL COB

https://www.youtube.com/watch?v=edwzQa2ZM_8

http://www.ramex.it/products/pdf/HR3503BK.pdf

CODE CODICE	MATERIAL MATERIALE	DIAMETERS DIAMETRO	MAX HOSE LENGTH LUNGHEZZA TUBO MAX mt - ft	RATED TEMP. TEMP. NOMINALE °C - °F	MAX WORKING PRESS. PRESS. LAVORO MAX bar - psi	SWIVEL BRACKET STAFFA GIREVOLE	
HR 3503 BK	Stainless Steel / Inox	3/4” 1”	35 - 115 (3/4”) 25 - 82 (1”)	140 - 280	100 - 1450		ST 33
HR 3503 316 BK	Stainless Steel AISI 316 / Inox AISI 316						ST 33 316
HR 3503 FE BK	Powder coating steel / Acciaio al carbonio verniciato a polvere						ST 33 FE
HR 3503 CA BK	Cataphoric treatment steel / Acciaio al carbonio verniciato con cataforesi						ST 33 CA

HR6001 BK

WHY RAMEX HOSE REEL › *PERCHÈ UN AVVOLGITUBO RAMEX*

SAVE TIME	*RISPARMIO DI TEMPO*
SAVE MONEY	*RISPARMIO DI DENARO*
INCREASED SAFETY	*SICUREZZA SUL LAVORO*
LONG HOSE DURABILITY	*INCREMENTA LA DURATA DEL TUBO*
EFFICIENCY IN DAILY WORK	*EFFICIENZA NEL LAVORO QUOTIDIANO*
100% MADE IN ITALY	*MADE IN ITALY 100%*

FIELDS OF APPLICATION › *CAMPI DI APPLICAZIONE*

https://www.youtube.com/watch?v=edwzQa2ZM_8

http://www.ramex.it/products/pdf/HR6001BK.pdf

OPTIONAL CO

CODE CODICE	MATERIAL MATERIALE	DIAMETERS DIAMETRO	MAX HOSE LENGTH LUNGHEZZA TUBO MAX mt - ft	RATED TEMP. TEMP. NOMINALE °C - °F	MAX WORKING PRESS. PRESS. LAVORO MAX bar - psi	SWIVEL BRACKET STAFFA GIREVOLE	
HR 6001 BK	Stainless Steel / Inox	3/4”	40 - 131	140 - 280	100 - 1450	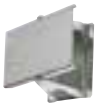	ST 60
HR 6001 316 BK	Stainless Steel AISI 316 / Inox AISI 316						ST 60 316
HR 6001 FE BK	Powder coating steel / Acciaio al carbonio verniciato a polvere						ST 60 FE
HR 6001 CA BK	Cataphoric treatment steel / Acciaio al carbonio verniciato con cataforesi						ST 60 CA

#ramexhosereels

AUTOMATIC HOSE REELS WITH AUTOMATIC HOSE GUIDE

AVVOLGITUBO AUTOMATICI CON GUIDATUBO

HR1100 HD

WHY RAMEX HOSE REEL › PERCHÈ UN AVVOLGITUBO RAMEX

SAVE TIME	*RISPARMIO DI TEMPO*
SAVE MONEY	*RISPARMIO DI DENARO*
INCREASED SAFETY	*SICUREZZA SUL LAVORO*
LONG HOSE DURABILITY	*INCREMENTA LA DURATA DEL TUBO*
EFFICIENCY IN DAILY WORK	*EFFICIENZA NEL LAVORO QUOTIDIANO*
100% MADE IN ITALY	*MADE IN ITALY 100%*

FIELDS OF APPLICATION › CAMPI DI APPLICAZIONE

http://www.ramex.it/products/pdf/HR1100HD.pdf

CODE CODICE	MATERIAL MATERIALE	DIAMETERS DIAMETRO	MAX HOSE LENGTH LUNGHEZZA TUBO MAX mt - ft	RATED TEMP. TEMP. NOMINALE °C - °F	MAX WORKING PRESS. PRESS. LAVORO MAX bar - psi	SWIVEL BRACKET STAFFA GIREVOLE	
HR 1100 HD	Stainless Steel / Inox	1/4” 3/8” 1/2”	20 - 66	140 - 280	200 - 2900		ST 20
HR 1100 HD 316	Stainless Steel AISI 316 / Inox AISI 316						ST 20 316
HR 1100 HD FE	Powder coating steel / Acciaio al carbonio verniciato a polvere						ST 20 FE
HR 1100 HD CA	Cataphoric treatment steel / Acciaio al carbonio verniciato con cataforesi						ST 20 CA

HR3500 HD

WHY RAMEX HOSE REEL › PERCHÈ UN AVVOLGITUBO RAMEX

SAVE TIME	*RISPARMIO DI TEMPO*
SAVE MONEY	*RISPARMIO DI DENARO*
INCREASED SAFETY	*SICUREZZA SUL LAVORO*
LONG HOSE DURABILITY	*INCREMENTA LA DURATA DEL TUBO*
EFFICIENCY IN DAILY WORK	*EFFICIENZA NEL LAVORO QUOTIDIANO*
100% MADE IN ITALY	*MADE IN ITALY 100%*

FIELDS OF APPLICATION › CAMPI DI APPLICAZIONE

http://www.ramex.it/products/pdf/HR3500HD.pdf

CODE CODICE	MATERIAL MATERIALE	DIAMETERS DIAMETRO	MAX HOSE LENGTH LUNGHEZZA TUBO MAX mt - ft	RATED TEMP. TEMP. NOMINALE °C - °F	MAX WORKING PRESS. PRESS. LAVORO MAX bar - psi	SWIVEL BRACKET STAFFA GIREVOLE	
HR 3500 HD	Stainless Steel / Inox	1/4” 3/8” 1/2”	35 - 115	140 - 280	200 - 2900		ST 30
HR 3500 HD 316	Stainless Steel AISI 316 / Inox AISI 316						ST 30 316
HR 3500 HD FE	Powder coating steel / Acciaio al carbonio verniciato a polvere						ST 30 FE
HR 3500 HD CA	Cataphoric treatment steel / Acciaio al carbonio verniciato con cataforesi						ST 30 CA

HR3550 HD

WHY RAMEX HOSE REEL › PERCHÈ UN AVVOLGITUBO RAMEX

SAVE TIME	*RISPARMIO DI TEMPO*
SAVE MONEY	*RISPARMIO DI DENARO*
INCREASED SAFETY	*SICUREZZA SUL LAVORO*
LONG HOSE DURABILITY	*INCREMENTA LA DURATA DEL TUBO*
EFFICIENCY IN DAILY WORK	*EFFICIENZA NEL LAVORO QUOTIDIANO*
100% MADE IN ITALY	*MADE IN ITALY 100%*

FIELDS OF APPLICATION › CAMPI DI APPLICAZIONE

http://www.ramex.it/products/pdf/HR3550HD.pdf

CODE CODICE	MATERIAL MATERIALE	DIAMETERS DIAMETRO	MAX HOSE LENGTH LUNGHEZZA TUBO MAX mt - ft	RATED TEMP. TEMP. NOMINALE °C - °F	MAX WORKING PRESS. PRESS. LAVORO MAX bar - psi	SWIVEL BRACKET STAFFA GIREVOLE
HR 3550 HD	Stainless Steel / Inox	1/4” 3/8” 1/2”	60 - 197 (3/8”) 50 - 164 (1/2”)	140 - 280	200 - 2900	ST 30
HR 3550 HD 316	Stainless Steel AISI 316 / Inox AISI 316					ST 30 316
HR 3550 HD FE	Powder coating steel / Acciaio al carbonio verniciato a polvere					ST 30 FE
HR 3550 HD CA	Cataphoric treatment steel / Acciaio al carbonio verniciato con cataforesi					ST 30 CA

HR6200 HD

WHY RAMEX HOSE REEL › PERCHÈ UN AVVOLGITUBO RAMEX

SAVE TIME	*RISPARMIO DI TEMPO*
SAVE MONEY	*RISPARMIO DI DENARO*
INCREASED SAFETY	*SICUREZZA SUL LAVORO*
LONG HOSE DURABILITY	*INCREMENTA LA DURATA DEL TUBO*
EFFICIENCY IN DAILY WORK	*EFFICIENZA NEL LAVORO QUOTIDIANO*
100% MADE IN ITALY	*MADE IN ITALY 100%*

FIELDS OF APPLICATION › CAMPI DI APPLICAZIONE

http://www.ramex.it/products/pdf/HR6200HD.pdf

CODE CODICE	MATERIAL MATERIALE	DIAMETERS DIAMETRO	MAX HOSE LENGTH LUNGHEZZA TUBO MAX mt - ft	RATED TEMP. TEMP. NOMINALE °C - °F	MAX WORKING PRESS. PRESS. LAVORO MAX bar - psi
HR 6200 HD	Stainless Steel / Inox	1/4” 3/8” 1/2”	60 - 197	140 - 280	200 - 2900
HR 6200 HD 316	Stainless Steel AISI 316 / Inox AISI 316				
HR 6200 HD FE	Powder coating steel / Acciaio al carbonio verniciato a polvere				
HR 6200 HD CA	Cataphoric treatment steel / Acciaio al carbonio verniciato con cataforesi				

HR6000 HD

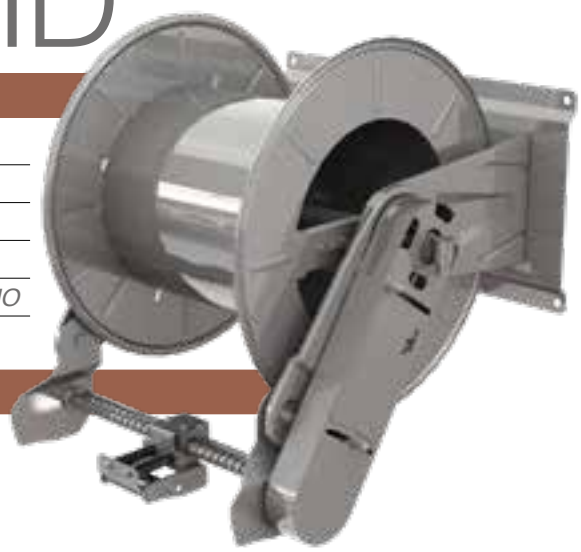

WHY RAMEX HOSE REEL › PERCHÈ UN AVVOLGITUBO RAMEX

SAVE TIME	*RISPARMIO DI TEMPO*
SAVE MONEY	*RISPARMIO DI DENARO*
INCREASED SAFETY	*SICUREZZA SUL LAVORO*
LONG HOSE DURABILITY	*INCREMENTA LA DURATA DEL TUBO*
EFFICIENCY IN DAILY WORK	*EFFICIENZA NEL LAVORO QUOTIDIANO*
100% MADE IN ITALY	*MADE IN ITALY 100%*

FIELDS OF APPLICATION › CAMPI DI APPLICAZIONE

http://www.ramex.it/products/pdf/HR6000HD.pdf

CODE CODICE	MATERIAL MATERIALE	DIAMETERS DIAMETRO	MAX HOSE LENGTH LUNGHEZZA TUBO MAX mt - ft	RATED TEMP. TEMP. NOMINALE °C - °F	MAX WORKING PRESS. PRESS. LAVORO MAX bar - psi	SWIVEL BRACKET STAFFA GIREVOLE	
HR 6000 HD	Stainless Steel / Inox	1/4” 3/8” 1/2”	60 - 197	140 - 280	200 - 2900		ST 60
HR 6000 HD 316	Stainless Steel AISI 316 / Inox AISI 316						ST 60 316
HR 6000 HD FE	Powder coating steel / Acciaio al carbonio verniciato a polvere						ST 60 FE
HR 6000 HD CA	Cataphoric treatment steel / Acciaio al carbonio verniciato con cataforesi						ST 60 CA

HR6300 HD

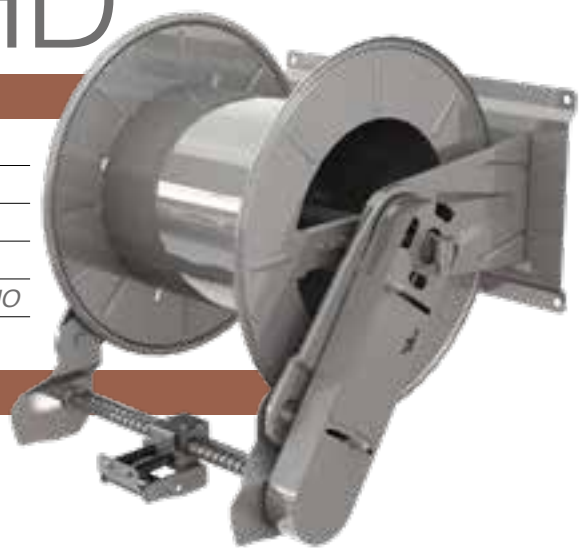

WHY RAMEX HOSE REEL › PERCHÈ UN AVVOLGITUBO RAMEX

SAVE TIME	*RISPARMIO DI TEMPO*
SAVE MONEY	*RISPARMIO DI DENARO*
INCREASED SAFETY	*SICUREZZA SUL LAVORO*
LONG HOSE DURABILITY	*INCREMENTA LA DURATA DEL TUBO*
EFFICIENCY IN DAILY WORK	*EFFICIENZA NEL LAVORO QUOTIDIANO*
100% MADE IN ITALY	*MADE IN ITALY 100%*

FIELDS OF APPLICATION › CAMPI DI APPLICAZIONE

http://www.ramex.it/products/pdf/HR6300HD.pdf

CODE CODICE	MATERIAL MATERIALE	DIAMETERS DIAMETRO	MAX HOSE LENGTH LUNGHEZZA TUBO MAX mt - ft	RATED TEMP. TEMP. NOMINALE °C - °F	MAX WORKING PRESS. PRESS. LAVORO MAX bar - psi
HR 6300 HD	Stainless Steel / Inox	1/4”- 3/8”- 1/2” *Max external diameter* Max diametro esterno Ø20 mm	100 - 328	140 - 280	200 - 2900
HR 6300 HD 316	Stainless Steel AISI 316 / Inox AISI 316				
HR 6300 HD FE	Powder coating steel / Acciaio al carbonio verniciato a polvere				
HR 6300 HD CA	Cataphoric treatment steel / Acciaio al carbonio verniciato con cataforesi				

HR1200 HD

WHY RAMEX HOSE REEL › PERCHÈ UN AVVOLGITUBO RAMEX

SAVE TIME	*RISPARMIO DI TEMPO*
SAVE MONEY	*RISPARMIO DI DENARO*
INCREASED SAFETY	*SICUREZZA SUL LAVORO*
LONG HOSE DURABILITY	*INCREMENTA LA DURATA DEL TUBO*
EFFICIENCY IN DAILY WORK	*EFFICIENZA NEL LAVORO QUOTIDIANO*
100% MADE IN ITALY	*MADE IN ITALY 100%*

FIELDS OF APPLICATION › CAMPI DI APPLICAZIONE

http://www.ramex.it/products/pdf/HR1200HD.pdf

CODE / CODICE	MATERIAL / MATERIALE	DIAMETERS / DIAMETRO	MAX HOSE LENGTH / LUNGHEZZA TUBO MAX mt - ft	RATED TEMP. / TEMP. NOMINALE °C - °F	MAX WORKING PRESS. / PRESS. LAVORO MAX bar - psi	SWIVEL BRACKET / STAFFA GIREVOLE	
HR 1200 HD	Stainless Steel / Inox	3/4” 1”	13 - 43 (3/4”) 8 - 26 (1”)	100 - 212	100 - 1500		ST 20
HR 1200 HD 316	Stainless Steel AISI 316 / Inox AISI 316						ST 20 316
HR 1200 HD FE	Powder coating steel / Acciaio al carbonio verniciato a polvere						ST 20 FE
HR 1200 HD CA	Cataphoric treatment steel / Acciaio al carbonio verniciato con cataforesi						ST 20 CA

HR1300 HD

WHY RAMEX HOSE REEL › PERCHÈ UN AVVOLGITUBO RAMEX

SAVE TIME	*RISPARMIO DI TEMPO*
SAVE MONEY	*RISPARMIO DI DENARO*
INCREASED SAFETY	*SICUREZZA SUL LAVORO*
LONG HOSE DURABILITY	*INCREMENTA LA DURATA DEL TUBO*
EFFICIENCY IN DAILY WORK	*EFFICIENZA NEL LAVORO QUOTIDIANO*
100% MADE IN ITALY	*MADE IN ITALY 100%*

FIELDS OF APPLICATION › CAMPI DI APPLICAZIONE

http://www.ramex.it/products/pdf/HR1300HD.pdf

CODE / CODICE	MATERIAL / MATERIALE	DIAMETERS / DIAMETRO	MAX HOSE LENGTH / LUNGHEZZA TUBO MAX mt - ft	RATED TEMP. / TEMP. NOMINALE °C - °F	MAX WORKING PRESS. / PRESS. LAVORO MAX bar - psi	SWIVEL BRACKET / STAFFA GIREVOLE	
HR 1300 HD	Stainless Steel / Inox	3/4” 1”	18 - 59 (3/4”) 15 - 49 (1”)	100 - 212	100 - 1500		ST 22
HR 1300 HD 316	Stainless Steel AISI 316 / Inox AISI 316						ST 22 316
HR 1300 HD FE	Powder coating steel / Acciaio al carbonio verniciato a polvere						ST 22 FE
HR 1300 HD CA	Cataphoric treatment steel / Acciaio al carbonio verniciato con cataforesi						ST 22 CA

HR3501 HD

WHY RAMEX HOSE REEL › PERCHÈ UN AVVOLGITUBO RAMEX

SAVE TIME	*RISPARMIO DI TEMPO*
SAVE MONEY	*RISPARMIO DI DENARO*
INCREASED SAFETY	*SICUREZZA SUL LAVORO*
LONG HOSE DURABILITY	*INCREMENTA LA DURATA DEL TUBO*
EFFICIENCY IN DAILY WORK	*EFFICIENZA NEL LAVORO QUOTIDIANO*
100% MADE IN ITALY	*MADE IN ITALY 100%*

FIELDS OF APPLICATION › CAMPI DI APPLICAZIONE

http://www.ramex.it/products/pdf/HR3501HD.pdf

CODE CODICE	MATERIAL MATERIALE	DIAMETERS DIAMETRO	MAX HOSE LENGTH LUNGHEZZA TUBO MAX mt - ft	RATED TEMP. TEMP. NOMINALE °C - °F	MAX WORKING PRESS. PRESS. LAVORO MAX bar - psi	SWIVEL BRACKET STAFFA GIREVOLE
HR 3501 HD	Stainless Steel / Inox	3/4" 1"	20 - 66 (3/4") 13 - 43 (1")	100 - 212	100 - 1500	ST 30
HR 3501 HD 316	Stainless Steel AISI 316 / Inox AISI 316					ST 30 316
HR 3501 HD FE	Powder coating steel / Acciaio al carbonio verniciato a polvere					ST 30 FE
HR 3501 HD CA	Cataphoric treatment steel / Acciaio al carbonio verniciato con cataforesi					ST 30 CA

HR3502 HD

WHY RAMEX HOSE REEL › PERCHÈ UN AVVOLGITUBO RAMEX

SAVE TIME	*RISPARMIO DI TEMPO*
SAVE MONEY	*RISPARMIO DI DENARO*
INCREASED SAFETY	*SICUREZZA SUL LAVORO*
LONG HOSE DURABILITY	*INCREMENTA LA DURATA DEL TUBO*
EFFICIENCY IN DAILY WORK	*EFFICIENZA NEL LAVORO QUOTIDIANO*
100% MADE IN ITALY	*MADE IN ITALY 100%*

FIELDS OF APPLICATION › CAMPI DI APPLICAZIONE

http://www.ramex.it/products/pdf/HR3502HD.pdf

CODE CODICE	MATERIAL MATERIALE	DIAMETERS DIAMETRO	MAX HOSE LENGTH LUNGHEZZA TUBO MAX mt - ft	RATED TEMP. TEMP. NOMINALE °C - °F	MAX WORKING PRESS. PRESS. LAVORO MAX bar - psi	SWIVEL BRACKET STAFFA GIREVOLE
HR 3502 HD	Stainless Steel / Inox	3/4" 1"	25 - 82 (3/4") 15 - 49 (1")	100 - 212	100 - 1500	ST 30
HR 3502 HD 316	Stainless Steel AISI 316 / Inox AISI 316					ST 30 316
HR 3502 HD FE	Powder coating steel / Acciaio al carbonio verniciato a polvere					ST 30 FE
HR 3502 HD CA	Cataphoric treatment steel / Acciaio al carbonio verniciato con cataforesi					ST 30 CA

HR3503 HD

WHY RAMEX HOSE REEL › *PERCHÈ UN AVVOLGITUBO RAMEX*

SAVE TIME	*RISPARMIO DI TEMPO*
SAVE MONEY	*RISPARMIO DI DENARO*
INCREASED SAFETY	*SICUREZZA SUL LAVORO*
LONG HOSE DURABILITY	*INCREMENTA LA DURATA DEL TUBO*
EFFICIENCY IN DAILY WORK	*EFFICIENZA NEL LAVORO QUOTIDIANO*
100% MADE IN ITALY	*MADE IN ITALY 100%*

FIELDS OF APPLICATION › *CAMPI DI APPLICAZIONE*

http://www.ramex.it/products/pdf/HR3503HD.pdf

CODE CODICE	MATERIAL MATERIALE	DIAMETERS DIAMETRO	MAX HOSE LENGTH LUNGHEZZA TUBO MAX mt - ft	RATED TEMP. TEMP. NOMINALE °C - °F	MAX WORKING PRESS. PRESS. LAVORO MAX bar - psi	SWIVEL BRACKET STAFFA GIREVOLE
HR 3503 HD	Stainless Steel / Inox	3/4” 1”	35 - 115 (3/4”) 25 - 82 (1”)	100 - 212	100 - 1500	ST 33
HR 3503 HD 316	Stainless Steel AISI 316 / Inox AISI 316					ST 33 316
HR 3503 HD FE	Powder coating steel / Acciaio al carbonio verniciato a polvere					ST 33 FE
HR 3503 HD CA	Cataphoric treatment steel / Acciaio al carbonio verniciato con cataforesi					ST 33 CA

HR6001 HD

WHY RAMEX HOSE REEL › *PERCHÈ UN AVVOLGITUBO RAMEX*

SAVE TIME	*RISPARMIO DI TEMPO*
SAVE MONEY	*RISPARMIO DI DENARO*
INCREASED SAFETY	*SICUREZZA SUL LAVORO*
LONG HOSE DURABILITY	*INCREMENTA LA DURATA DEL TUBO*
EFFICIENCY IN DAILY WORK	*EFFICIENZA NEL LAVORO QUOTIDIANO*
100% MADE IN ITALY	*MADE IN ITALY 100%*

FIELDS OF APPLICATION › *CAMPI DI APPLICAZIONE*

http://www.ramex.it/products/pdf/HR6001HD.pdf

CODE CODICE	MATERIAL MATERIALE	DIAMETERS DIAMETRO	MAX HOSE LENGTH LUNGHEZZA TUBO MAX mt - ft	RATED TEMP. TEMP. NOMINALE °C - °F	MAX WORKING PRESS. PRESS. LAVORO MAX bar - psi	SWIVEL BRACKET STAFFA GIREVOLE
HR 6001 HD	Stainless Steel / Inox	3/4”	40 - 131	100 - 212	100 - 1500	ST 60
HR 6001 HD 316	Stainless Steel AISI 316 / Inox AISI 316					ST 60 316
HR 6001 HD FE	Powder coating steel / Acciaio al carbonio verniciato a polvere					ST 60 FE
HR 6001 HD CA	Cataphoric treatment steel / Acciaio al carbonio verniciato con cataforesi					ST 60 CA

HR6301 HD

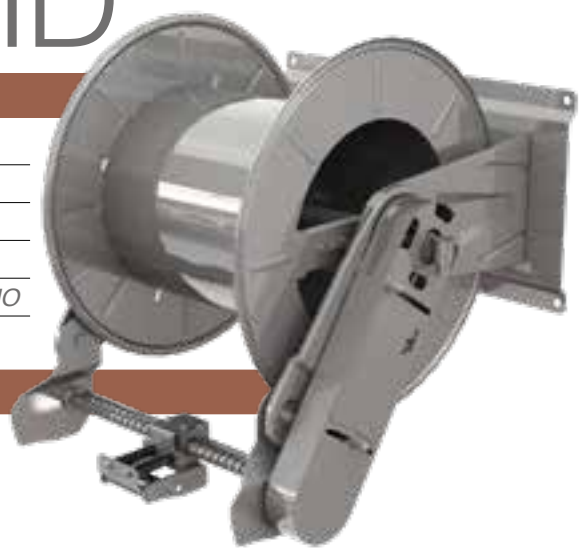

WHY RAMEX HOSE REEL › PERCHÈ UN AVVOLGITUBO RAMEX

SAVE TIME	*RISPARMIO DI TEMPO*
SAVE MONEY	*RISPARMIO DI DENARO*
INCREASED SAFETY	*SICUREZZA SUL LAVORO*
LONG HOSE DURABILITY	*INCREMENTA LA DURATA DEL TUBO*
EFFICIENCY IN DAILY WORK	*EFFICIENZA NEL LAVORO QUOTIDIANO*
100% MADE IN ITALY	*MADE IN ITALY 100%*

FIELDS OF APPLICATION › CAMPI DI APPLICAZIONE

http://www.ramex.it/products/pdf/HR6301HD.pdf

CODE CODICE	MATERIAL MATERIALE	DIAMETERS DIAMETRO	MAX HOSE LENGTH LUNGHEZZA TUBO MAX mt - ft	RATED TEMP. TEMP. NOMINALE °C - °F	MAX WORKING PRESS. PRESS. LAVORO MAX bar - psi
HR 6301 HD	Stainless Steel / Inox	3/4”	50 - 164	100 - 212	100 - 1500
HR 6301 HD 316	Stainless Steel AISI 316 / Inox AISI 316				
HR 6301 HD FE	Powder coating steel / Acciaio al carbonio verniciato a polvere				
HR 6301 HD CA	Cataphoric treatment steel / Acciaio al carbonio verniciato con cataforesi				

HR6030 HD

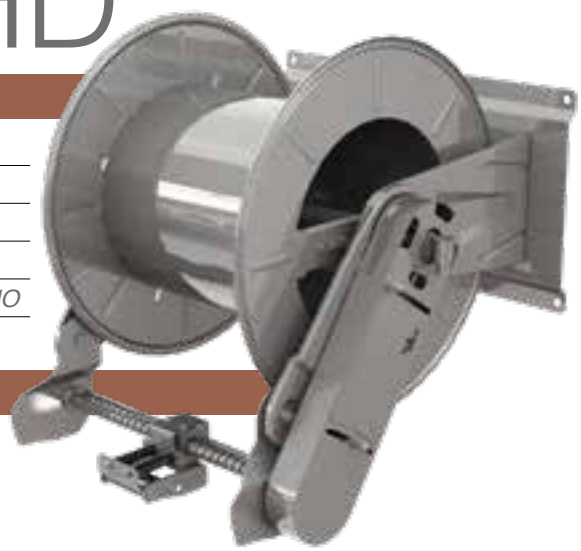

WHY RAMEX HOSE REEL › PERCHÈ UN AVVOLGITUBO RAMEX

SAVE TIME	*RISPARMIO DI TEMPO*
SAVE MONEY	*RISPARMIO DI DENARO*
INCREASED SAFETY	*SICUREZZA SUL LAVORO*
LONG HOSE DURABILITY	*INCREMENTA LA DURATA DEL TUBO*
EFFICIENCY IN DAILY WORK	*EFFICIENZA NEL LAVORO QUOTIDIANO*
100% MADE IN ITALY	*MADE IN ITALY 100%*

FIELDS OF APPLICATION › CAMPI DI APPLICAZIONE

http://www.ramex.it/products/pdf/HR6030HD.pdf

CODE CODICE	MATERIAL MATERIALE	DIAMETERS DIAMETRO	MAX HOSE LENGTH LUNGHEZZA TUBO MAX mt - ft	RATED TEMP. TEMP. NOMINALE °C - °F	MAX WORKING PRESS. PRESS. LAVORO MAX bar - psi	SWIVEL BRACKET STAFFA GIREVOLE	
HR 6030 HD	Stainless Steel / Inox	1”	30 - 98	100 - 212	100 - 1500		ST 60
HR 6030 HD 316	Stainless Steel AISI 316 / Inox AISI 316						ST 60 316
HR 6030 HD FE	Powder coating steel / Acciaio al carbonio verniciato a polvere						ST 60 FE
HR 6030 HD CA	Cataphoric treatment steel / Acciaio al carbonio verniciato con cataforesi						ST 60 CA

WATER

HIGH PRESSURE 5800 PSI

ACQUA

ALTE PRESSIONI 400 BAR

1/4" 5/16" 3/8" 1/2" H_2O 400 bar

AV800 400

WHY RAMEX HOSE REEL › *PERCHÈ UN AVVOLGITUBO RAMEX*

SAVE TIME	*RISPARMIO DI TEMPO*
SAVE MONEY	*RISPARMIO DI DENARO*
INCREASED SAFETY	*SICUREZZA SUL LAVORO*
LONG HOSE DURABILITY	*INCREMENTA LA DURATA DEL TUBO*
EFFICIENCY IN DAILY WORK	*EFFICIENZA NEL LAVORO QUOTIDIANO*
100% MADE IN ITALY	*MADE IN ITALY 100%*

FIELDS OF APPLICATION › *CAMPI DI APPLICAZIONE*

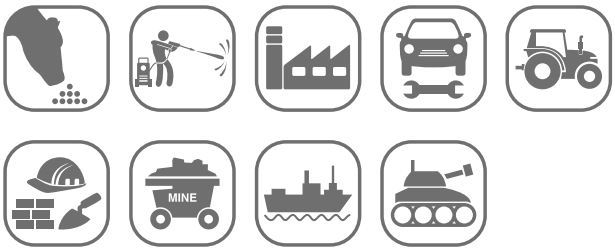

http://www.ramex.it/products/pdf/AV800-400.pdf

CODE CODICE	MATERIAL MATERIALE	DIAMETERS DIAMETRO	MAX HOSE LENGTH LUNGHEZZA TUBO MAX mt - ft	RATED TEMP. TEMP. NOMINALE °C - °F	MAX WORKING PRESS. PRESS. LAVORO MAX bar - psi	SWIVEL BRACKET STAFFA GIREVOLE	
AV 800 400	Stainless Steel / Inox	1/4" 3/8" 1/2"	15 - 49	140 - 280	400 - 5800		ST 15
AV 800 400 316	Stainless Steel AISI 316 / Inox AISI 316						ST 15 316
AV 800 400 FE	Powder coating steel / Acciaio al carbonio verniciato a polvere						ST 15 FE
AV 800 400 CA	Cataphoric treatment steel / Acciaio al carbonio verniciato con cataforesi						ST 15 CA

1/4" 5/16" 3/8" 1/2" H_2O 400 bar

HR815 400

WHY RAMEX HOSE REEL › *PERCHÈ UN AVVOLGITUBO RAMEX*

SAVE TIME	*RISPARMIO DI TEMPO*
SAVE MONEY	*RISPARMIO DI DENARO*
INCREASED SAFETY	*SICUREZZA SUL LAVORO*
LONG HOSE DURABILITY	*INCREMENTA LA DURATA DEL TUBO*
EFFICIENCY IN DAILY WORK	*EFFICIENZA NEL LAVORO QUOTIDIANO*
100% MADE IN ITALY	*MADE IN ITALY 100%*

FIELDS OF APPLICATION › *CAMPI DI APPLICAZIONE*

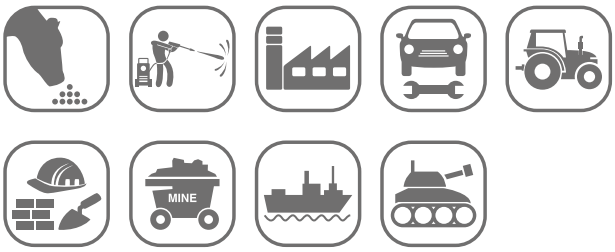

http://www.ramex.it/products/pdf/HR815-400.pdf

CODE CODICE	MATERIAL MATERIALE	DIAMETERS DIAMETRO	MAX HOSE LENGTH LUNGHEZZA TUBO MAX mt - ft	RATED TEMP. TEMP. NOMINALE °C - °F	MAX WORKING PRESS. PRESS. LAVORO MAX bar - psi	SWIVEL BRACKET STAFFA GIREVOLE	
HR 815 400	Stainless Steel / Inox	1/4" 3/8" 1/2"	15 - 49	140 - 280	400 - 5800		ST HR 15
HR 815 400 316	Stainless Steel AISI 316 / Inox AISI 316						ST HR 15 316
HR 815 400 FE	Powder coating steel / Acciaio al carbonio verniciato a polvere						ST HR 15 FE
HR 815 400 CA	Cataphoric treatment steel / Acciaio al carbonio verniciato con cataforesi						ST HR 15 CA

HR1000 400

1/4" 5/16" 3/8" 1/2" H_2O 400 bar

WHY RAMEX HOSE REEL › *PERCHÈ UN AVVOLGITUBO RAMEX*

SAVE TIME	*RISPARMIO DI TEMPO*
SAVE MONEY	*RISPARMIO DI DENARO*
INCREASED SAFETY	*SICUREZZA SUL LAVORO*
LONG HOSE DURABILITY	*INCREMENTA LA DURATA DEL TUBO*
EFFICIENCY IN DAILY WORK	*EFFICIENZA NEL LAVORO QUOTIDIANO*
100% MADE IN ITALY	*MADE IN ITALY 100%*

FIELDS OF APPLICATION › *CAMPI DI APPLICAZIONE*

http://www.ramex.it/products/pdf/HR1000-400.pdf

CODE CODICE	MATERIAL MATERIALE	DIAMETERS DIAMETRO	MAX HOSE LENGTH LUNGHEZZA TUBO MAX mt - ft	RATED TEMP. TEMP. NOMINALE °C - °F	MAX WORKING PRESS. PRESS. LAVORO MAX bar - psi	SWIVEL BRACKET STAFFA GIREVOLE
HR 1000 400	Stainless Steel / Inox	1/4" 3/8" 1/2"	15 - 49	140 - 280	400 - 5800	ST HR 15
HR 1000 400 316	Stainless Steel AISI 316 / Inox AISI 316					ST HR 15 316
HR 1000 400 FE	Powder coating steel / Acciaio al carbonio verniciato a polvere					ST HR 15 FE
HR 1000 400 CA	Cataphoric treatment steel / Acciaio al carbonio verniciato con cataforesi					ST HR 15 CA

AV1500 400

1/4" 5/16" 3/8" 1/2" H_2O 400 bar

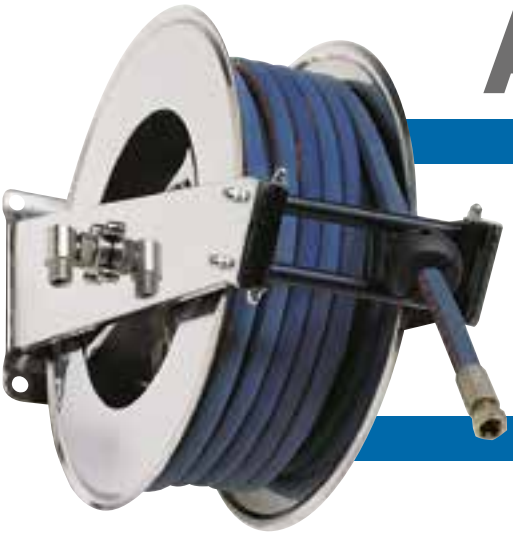

WHY RAMEX HOSE REEL › *PERCHÈ UN AVVOLGITUBO RAMEX*

SAVE TIME	*RISPARMIO DI TEMPO*
SAVE MONEY	*RISPARMIO DI DENARO*
INCREASED SAFETY	*SICUREZZA SUL LAVORO*
LONG HOSE DURABILITY	*INCREMENTA LA DURATA DEL TUBO*
EFFICIENCY IN DAILY WORK	*EFFICIENZA NEL LAVORO QUOTIDIANO*
100% MADE IN ITALY	*MADE IN ITALY 100%*

FIELDS OF APPLICATION › *CAMPI DI APPLICAZIONE*

http://www.ramex.it/products/pdf/AV1500-400.pdf

CODE CODICE	MATERIAL MATERIALE	DIAMETERS DIAMETRO	MAX HOSE LENGTH LUNGHEZZA TUBO MAX mt - ft	RATED TEMP. TEMP. NOMINALE °C - °F	MAX WORKING PRESS. PRESS. LAVORO MAX bar - psi	SWIVEL BRACKET STAFFA GIREVOLE
AV 1500 400	Stainless Steel / Inox	1/4" 3/8" 1/2"	15 - 49	140 - 280	400 - 5800	ST 15
AV 1500 400 316	Stainless Steel AISI 316 / Inox AISI 316					ST 15 316
AV 1500 400 FE	Powder coating steel / Acciaio al carbonio verniciato a polvere					ST 15 FE
AV 1500 400 CA	Cataphoric treatment steel / Acciaio al carbonio verniciato con cataforesi					ST 15 CA

1/4" 5/16" 3/8" 1/2" H_2O 400 bar

HR1100 400

WHY RAMEX HOSE REEL › *PERCHÈ UN AVVOLGITUBO RAMEX*

SAVE TIME	*RISPARMIO DI TEMPO*
SAVE MONEY	*RISPARMIO DI DENARO*
INCREASED SAFETY	*SICUREZZA SUL LAVORO*
LONG HOSE DURABILITY	*INCREMENTA LA DURATA DEL TUBO*
EFFICIENCY IN DAILY WORK	*EFFICIENZA NEL LAVORO QUOTIDIANO*
100% MADE IN ITALY	*MADE IN ITALY 100%*

FIELDS OF APPLICATION › *CAMPI DI APPLICAZIONE*

http://www.ramex.it/products/pdf/HR1100-400.pdf

CODE CODICE	MATERIAL MATERIALE	DIAMETERS DIAMETRO	MAX HOSE LENGTH LUNGHEZZA TUBO MAX mt - ft	RATED TEMP. TEMP. NOMINALE °C - °F	MAX WORKING PRESS. PRESS. LAVORO MAX bar - psi	SWIVEL BRACKET STAFFA GIREVOLE	
HR 1100 400	Stainless Steel / Inox	1/4" 3/8" 1/2"	20 - 66	140 - 280	400 - 5800		ST 20
HR 1100 400 316	Stainless Steel AISI 316 / Inox AISI 316						ST 20 316
HR 1100 400 FE	Powder coating steel / Acciaio al carbonio verniciato a polvere						ST 20 FE
HR 1100 400 CA	Cataphoric treatment steel / Acciaio al carbonio verniciato con cataforesi						ST 20 CA

1/4" 5/16" 3/8" 1/2" H_2O 400 bar

HR820 400

WHY RAMEX HOSE REEL › *PERCHÈ UN AVVOLGITUBO RAMEX*

SAVE TIME	*RISPARMIO DI TEMPO*
SAVE MONEY	*RISPARMIO DI DENARO*
INCREASED SAFETY	*SICUREZZA SUL LAVORO*
LONG HOSE DURABILITY	*INCREMENTA LA DURATA DEL TUBO*
EFFICIENCY IN DAILY WORK	*EFFICIENZA NEL LAVORO QUOTIDIANO*
100% MADE IN ITALY	*MADE IN ITALY 100%*

FIELDS OF APPLICATION › *CAMPI DI APPLICAZIONE*

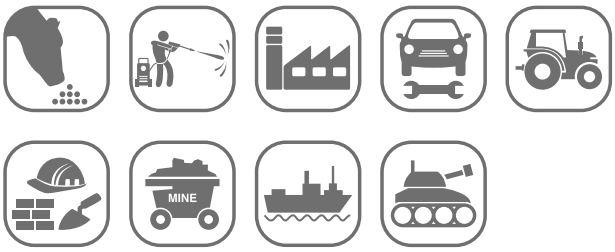

http://www.ramex.it/products/pdf/HR820-400.pdf

CODE CODICE	MATERIAL MATERIALE	DIAMETERS DIAMETRO	MAX HOSE LENGTH LUNGHEZZA TUBO MAX mt - ft	RATED TEMP. TEMP. NOMINALE °C - °F	MAX WORKING PRESS. PRESS. LAVORO MAX bar - psi	SWIVEL BRACKET STAFFA GIREVOLE	
HR 820 400	Stainless Steel / Inox	3/8" 1/2"	18 - 59 (1/2") 20 - 66 (3/8")	140 - 280	400 - 5800		ST HR 15
HR 820 400 316	Stainless Steel AISI 316 / Inox AISI 316						ST HR 15 316
HR 820 400 FE	Powder coating steel / Acciaio al carbonio verniciato a polvere						ST HR 15 FE
HR 820 400 CA	Cataphoric treatment steel / Acciaio al carbonio verniciato con cataforesi						ST HR 15 CA

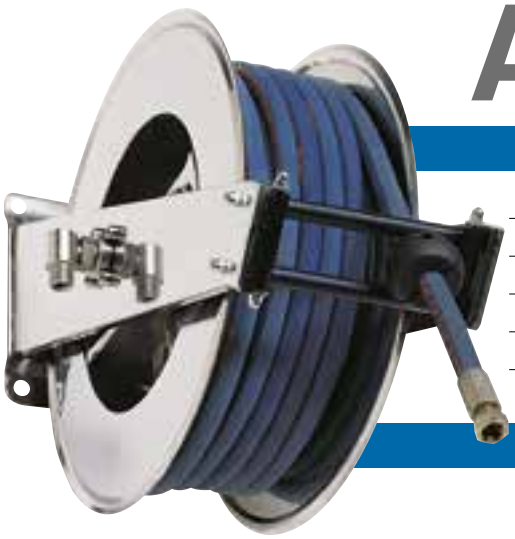

AV2000 400

1/4" 5/16" 3/8" 1/2" H_2O 400 bar

WHY RAMEX HOSE REEL › *PERCHÈ UN AVVOLGITUBO RAMEX*

SAVE TIME	*RISPARMIO DI TEMPO*
SAVE MONEY	*RISPARMIO DI DENARO*
INCREASED SAFETY	*SICUREZZA SUL LAVORO*
LONG HOSE DURABILITY	*INCREMENTA LA DURATA DEL TUBO*
EFFICIENCY IN DAILY WORK	*EFFICIENZA NEL LAVORO QUOTIDIANO*
100% MADE IN ITALY	*MADE IN ITALY 100%*

FIELDS OF APPLICATION › *CAMPI DI APPLICAZIONE*

http://www.ramex.it/products/pdf/AV2000-400.pdf

CODE CODICE	MATERIAL MATERIALE	DIAMETERS DIAMETRO	MAX HOSE LENGTH LUNGHEZZA TUBO MAX mt - ft	RATED TEMP. TEMP. NOMINALE °C - °F	MAX WORKING PRESS. PRESS. LAVORO MAX bar - psi	SWIVEL BRACKET STAFFA GIREVOLE
AV 2000 400	Stainless Steel / Inox	1/4" 3/8" 1/2"	20 - 66	140 - 280	400 - 5800	ST 20
AV 2000 400 316	Stainless Steel AISI 316 / Inox AISI 316					ST 20 316
AV 2000 400 FE	Powder coating steel / Acciaio al carbonio verniciato a polvere					ST 20 FE
AV 2000 400 CA	Cataphoric treatment steel / Acciaio al carbonio verniciato con cataforesi					ST 20 CA

AV2200 400

1/4" 5/16" 3/8" 1/2" H_2O 400 bar

WHY RAMEX HOSE REEL › *PERCHÈ UN AVVOLGITUBO RAMEX*

SAVE TIME	*RISPARMIO DI TEMPO*
SAVE MONEY	*RISPARMIO DI DENARO*
INCREASED SAFETY	*SICUREZZA SUL LAVORO*
LONG HOSE DURABILITY	*INCREMENTA LA DURATA DEL TUBO*
EFFICIENCY IN DAILY WORK	*EFFICIENZA NEL LAVORO QUOTIDIANO*
100% MADE IN ITALY	*MADE IN ITALY 100%*

FIELDS OF APPLICATION › *CAMPI DI APPLICAZIONE*

http://www.ramex.it/products/pdf/AV2200-400.pdf

CODE CODICE	MATERIAL MATERIALE	DIAMETERS DIAMETRO	MAX HOSE LENGTH LUNGHEZZA TUBO MAX mt - ft	RATED TEMP. TEMP. NOMINALE °C - °F	MAX WORKING PRESS. PRESS. LAVORO MAX bar - psi	SWIVEL BRACKET STAFFA GIREVOLE
AV 2200 400	Stainless Steel / Inox	1/4" 3/8" 1/2"	20 - 66	140 - 280	400 - 5800	ST 20
AV 2200 400 316	Stainless Steel AISI 316 / Inox AISI 316					ST 20 316
AV 2200 400 FE	Powder coating steel / Acciaio al carbonio verniciato a polvere					ST 20 FE
AV 2200 400 CA	Cataphoric treatment steel / Acciaio al carbonio verniciato con cataforesi					ST 20 CA

1/4" 5/16" 3/8" 1/2" H_2O 400 bar

HR825 400

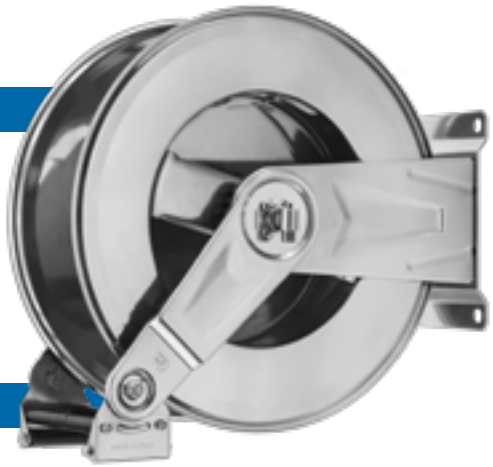

WHY RAMEX HOSE REEL › PERCHÈ UN AVVOLGITUBO RAMEX

SAVE TIME	*RISPARMIO DI TEMPO*
SAVE MONEY	*RISPARMIO DI DENARO*
INCREASED SAFETY	*SICUREZZA SUL LAVORO*
LONG HOSE DURABILITY	*INCREMENTA LA DURATA DEL TUBO*
EFFICIENCY IN DAILY WORK	*EFFICIENZA NEL LAVORO QUOTIDIANO*
100% MADE IN ITALY	*MADE IN ITALY 100%*

FIELDS OF APPLICATION › CAMPI DI APPLICAZIONE

http://www.ramex.it/products/pdf/HR825-400.pdf

CODE CODICE	MATERIAL MATERIALE	DIAMETERS DIAMETRO	MAX HOSE LENGTH LUNGHEZZA TUBO MAX mt - ft	RATED TEMP. TEMP. NOMINALE °C - °F	MAX WORKING PRESS. PRESS. LAVORO MAX bar - psi	SWIVEL BRACKET STAFFA GIREVOLE	
HR 825 400	Stainless Steel / Inox	3/8" 1/2"	22 - 72 (1/2") 25 - 82 (3/8")	140 - 280	400 - 5800		ST 20
HR 825 400 316	Stainless Steel AISI 316 / Inox AISI 316						ST 20 316
HR 825 400 FE	Powder coating steel / Acciaio al carbonio verniciato a polvere						ST 20 FE
HR 825 400 CA	Cataphoric treatment steel / Acciaio al carbonio verniciato con cataforesi						ST 20 CA

1/4" 5/16" 3/8" 1/2" H_2O 400 bar

HR816 400

WHY RAMEX HOSE REEL › PERCHÈ UN AVVOLGITUBO RAMEX

SAVE TIME	*RISPARMIO DI TEMPO*
SAVE MONEY	*RISPARMIO DI DENARO*
INCREASED SAFETY	*SICUREZZA SUL LAVORO*
LONG HOSE DURABILITY	*INCREMENTA LA DURATA DEL TUBO*
EFFICIENCY IN DAILY WORK	*EFFICIENZA NEL LAVORO QUOTIDIANO*
100% MADE IN ITALY	*MADE IN ITALY 100%*

FIELDS OF APPLICATION › CAMPI DI APPLICAZIONE

http://www.ramex.it/products/pdf/HR816-400.pdf

CODE CODICE	MATERIAL MATERIALE	DIAMETERS DIAMETRO	MAX HOSE LENGTH LUNGHEZZA TUBO MAX mt - ft	RATED TEMP. TEMP. NOMINALE °C - °F	MAX WORKING PRESS. PRESS. LAVORO MAX bar - psi	SWIVEL BRACKET STAFFA GIREVOLE	
HR 816 400	Stainless Steel / Inox	1/4"	25 - 82	140 - 280	400 - 5800		ST HR 15
HR 816 400 316	Stainless Steel AISI 316 / Inox AISI 316						ST HR 15 316
HR 816 400 FE	Powder coating steel / Acciaio al carbonio verniciato a polvere						ST HR 15 FE
HR 816 400 CA	Cataphoric treatment steel / Acciaio al carbonio verniciato con cataforesi						ST HR 15 CA

AV3000 400

1/4" 5/16" 3/8" 1/2" H_2O 400 bar

WHY RAMEX HOSE REEL › PERCHÈ UN AVVOLGITUBO RAMEX

SAVE TIME	*RISPARMIO DI TEMPO*
SAVE MONEY	*RISPARMIO DI DENARO*
INCREASED SAFETY	*SICUREZZA SUL LAVORO*
LONG HOSE DURABILITY	*INCREMENTA LA DURATA DEL TUBO*
EFFICIENCY IN DAILY WORK	*EFFICIENZA NEL LAVORO QUOTIDIANO*
100% MADE IN ITALY	*MADE IN ITALY 100%*

FIELDS OF APPLICATION › CAMPI DI APPLICAZIONE

http://www.ramex.it/products/pdf/AV3000-400.pdf

CODE CODICE	MATERIAL MATERIALE	DIAMETERS DIAMETRO	MAX HOSE LENGTH LUNGHEZZA TUBO MAX mt - ft	RATED TEMP. TEMP. NOMINALE °C - °F	MAX WORKING PRESS. PRESS. LAVORO MAX bar - psi	SWIVEL BRACKET STAFFA GIREVOLE
AV 3000 400	Stainless Steel / Inox	1/4" 3/8" 1/2"	25 - 82	140 - 280	400 - 5800	ST 30
AV 3000 400 316	Stainless Steel AISI 316 / Inox AISI 316					ST 30 316
AV 3000 400 FE	Powder coating steel / Acciaio al carbonio verniciato a polvere					ST 30 FE
AV 3000 400 CA	Cataphoric treatment steel / Acciaio al carbonio verniciato con cataforesi					ST 30 CA

HR3400 400

1/4" 5/16" 3/8" 1/2" H_2O 400 bar

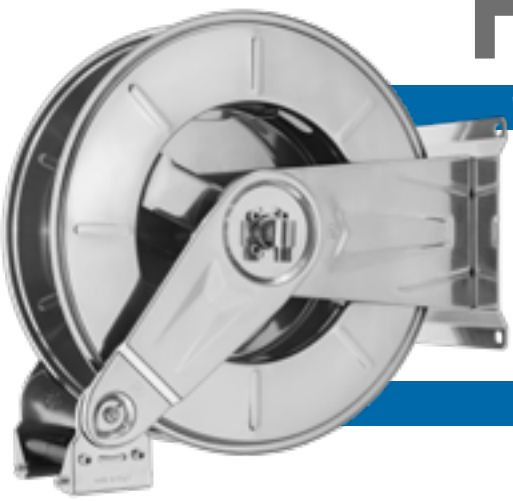

WHY RAMEX HOSE REEL › PERCHÈ UN AVVOLGITUBO RAMEX

SAVE TIME	*RISPARMIO DI TEMPO*
SAVE MONEY	*RISPARMIO DI DENARO*
INCREASED SAFETY	*SICUREZZA SUL LAVORO*
LONG HOSE DURABILITY	*INCREMENTA LA DURATA DEL TUBO*
EFFICIENCY IN DAILY WORK	*EFFICIENZA NEL LAVORO QUOTIDIANO*
100% MADE IN ITALY	*MADE IN ITALY 100%*

FIELDS OF APPLICATION › CAMPI DI APPLICAZIONE

http://www.ramex.it/products/pdf/HR3400-400.pdf

CODE CODICE	MATERIAL MATERIALE	DIAMETERS DIAMETRO	MAX HOSE LENGTH LUNGHEZZA TUBO MAX mt - ft	RATED TEMP. TEMP. NOMINALE °C - °F	MAX WORKING PRESS. PRESS. LAVORO MAX bar - psi	SWIVEL BRACKET STAFFA GIREVOLE
HR 3400 400	Stainless Steel / Inox	1/4" 3/8" 1/2"	25 - 82	140 - 280	400 - 5800	ST 34
HR 3400 400 316	Stainless Steel AISI 316 / Inox AISI 316					ST 34 316
HR 3400 400 FE	Powder coating steel / Acciaio al carbonio verniciato a polvere					ST 34 FE
HR 3400 400 CA	Cataphoric treatment steel / Acciaio al carbonio verniciato con cataforesi					ST 34 CA

1/4" 5/16" 3/8" 1/2" H_2O 400 bar

HR830 400

WHY RAMEX HOSE REEL › *PERCHÈ UN AVVOLGITUBO RAMEX*

SAVE TIME	*RISPARMIO DI TEMPO*
SAVE MONEY	*RISPARMIO DI DENARO*
INCREASED SAFETY	*SICUREZZA SUL LAVORO*
LONG HOSE DURABILITY	*INCREMENTA LA DURATA DEL TUBO*
EFFICIENCY IN DAILY WORK	*EFFICIENZA NEL LAVORO QUOTIDIANO*
100% MADE IN ITALY	*MADE IN ITALY 100%*

FIELDS OF APPLICATION › *CAMPI DI APPLICAZIONE*

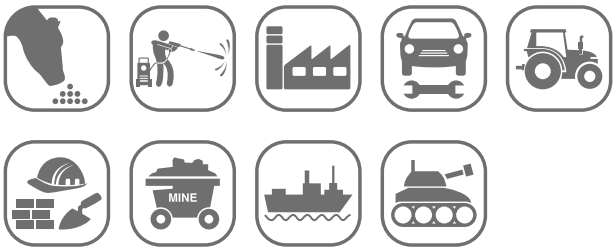

http://www.ramex.it/products/pdf/HR830-400.pdf

CODE CODICE	MATERIAL MATERIALE	DIAMETERS DIAMETRO	MAX HOSE LENGTH LUNGHEZZA TUBO MAX mt - ft	RATED TEMP. TEMP. NOMINALE °C - °F	MAX WORKING PRESS. PRESS. LAVORO MAX bar - psi	SWIVEL BRACKET STAFFA GIREVOLE	
HR 830 400	Stainless Steel / Inox	1/4" *Max external diameter* Max diametro esterno Ø12 mm	30 - 98	140 - 280	400 - 5800		ST 20
HR 830 400 316	Stainless Steel AISI 316 / Inox AISI 316						ST 20 316
HR 830 400 FE	Powder coating steel / Acciaio al carbonio verniciato a polvere						ST 20 FE
HR 830 400 CA	Cataphoric treatment steel / Acciaio al carbonio verniciato con cataforesi						ST 20 CA

1/4" 5/16" 3/8" 1/2" H_2O 400 bar

HR3500 400

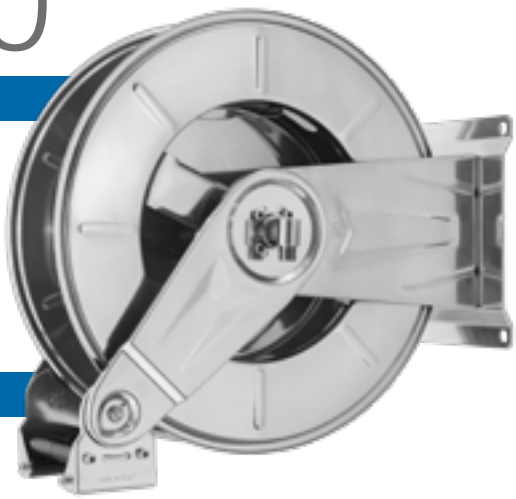

WHY RAMEX HOSE REEL › *PERCHÈ UN AVVOLGITUBO RAMEX*

SAVE TIME	*RISPARMIO DI TEMPO*
SAVE MONEY	*RISPARMIO DI DENARO*
INCREASED SAFETY	*SICUREZZA SUL LAVORO*
LONG HOSE DURABILITY	*INCREMENTA LA DURATA DEL TUBO*
EFFICIENCY IN DAILY WORK	*EFFICIENZA NEL LAVORO QUOTIDIANO*
100% MADE IN ITALY	*MADE IN ITALY 100%*

FIELDS OF APPLICATION › *CAMPI DI APPLICAZIONE*

http://www.ramex.it/products/pdf/HR3500-400.pdf

CODE CODICE	MATERIAL MATERIALE	DIAMETERS DIAMETRO	MAX HOSE LENGTH LUNGHEZZA TUBO MAX mt - ft	RATED TEMP. TEMP. NOMINALE °C - °F	MAX WORKING PRESS. PRESS. LAVORO MAX bar - psi	SWIVEL BRACKET STAFFA GIREVOLE	
HR 3500 400	Stainless Steel / Inox	1/4" 3/8" 1/2"	35 - 115	140 - 280	400 - 5800		ST 30
HR 3500 400 316	Stainless Steel AISI 316 / Inox AISI 316						ST 30 316
HR 3500 400 FE	Powder coating steel / Acciaio al carbonio verniciato a polvere						ST 30 FE
HR 3500 400 CA	Cataphoric treatment steel / Acciaio al carbonio verniciato con cataforesi						ST 30 CA

AV4000 400

H2O 1/4" 5/16" 3/8" 1/2" 400 bar

A

WHY RAMEX HOSE REEL › PERCHÈ UN AVVOLGITUBO RAMEX

SAVE TIME	*RISPARMIO DI TEMPO*
SAVE MONEY	*RISPARMIO DI DENARO*
INCREASED SAFETY	*SICUREZZA SUL LAVORO*
LONG HOSE DURABILITY	*INCREMENTA LA DURATA DEL TUBO*
EFFICIENCY IN DAILY WORK	*EFFICIENZA NEL LAVORO QUOTIDIANO*
100% MADE IN ITALY	*MADE IN ITALY 100%*

FIELDS OF APPLICATION › CAMPI DI APPLICAZIONE

http://www.ramex.it/products/pdf/AV4000-400.pdf

CODE CODICE	MATERIAL MATERIALE	DIAMETERS DIAMETRO	MAX HOSE LENGTH LUNGHEZZA TUBO MAX mt - ft	RATED TEMP. TEMP. NOMINALE °C - °F	MAX WORKING PRESS. PRESS. LAVORO MAX bar - psi	SWIVEL BRACKET STAFFA GIREVOLE	
AV 4000 400	Stainless Steel / Inox	3/8”	40 - 131	140 - 280	400 - 5800		ST 30
AV 4000 400 316	Stainless Steel AISI 316 / Inox AISI 316						ST 30 316
AV 4000 400 FE	Powder coating steel / Acciaio al carbonio verniciato a polvere						ST 30 FE
AV 4000 400 CA	Cataphoric treatment steel / Acciaio al carbonio verniciato con cataforesi						ST 30 CA

AV4500 400

H2O 1/4" 5/16" 3/8" 1/2" 400 bar

A

WHY RAMEX HOSE REEL › PERCHÈ UN AVVOLGITUBO RAMEX

SAVE TIME	*RISPARMIO DI TEMPO*
SAVE MONEY	*RISPARMIO DI DENARO*
INCREASED SAFETY	*SICUREZZA SUL LAVORO*
LONG HOSE DURABILITY	*INCREMENTA LA DURATA DEL TUBO*
EFFICIENCY IN DAILY WORK	*EFFICIENZA NEL LAVORO QUOTIDIANO*
100% MADE IN ITALY	*MADE IN ITALY 100%*

FIELDS OF APPLICATION › CAMPI DI APPLICAZIONE

http://www.ramex.it/products/pdf/AV4500-400.pdf

CODE CODICE	MATERIAL MATERIALE	DIAMETERS DIAMETRO	MAX HOSE LENGTH LUNGHEZZA TUBO MAX mt - ft	RATED TEMP. TEMP. NOMINALE °C - °F	MAX WORKING PRESS. PRESS. LAVORO MAX bar - psi	SWIVEL BRACKET STAFFA GIREVOLE	
AV 4500 400	Stainless Steel / Inox	1/2”	40 - 131	140 - 280	400 - 5800		ST 22
AV 4500 400 316	Stainless Steel AISI 316 / Inox AISI 316						ST 22 316
AV 4500 400 FE	Powder coating steel / Acciaio al carbonio verniciato a polvere						ST 22 FE
AV 4500 400 CA	Cataphoric treatment steel / Acciaio al carbonio verniciato con cataforesi						ST 22 CA

1/4" 5/16" 3/8" 1/2" H_2O 400 bar

HR3550 400

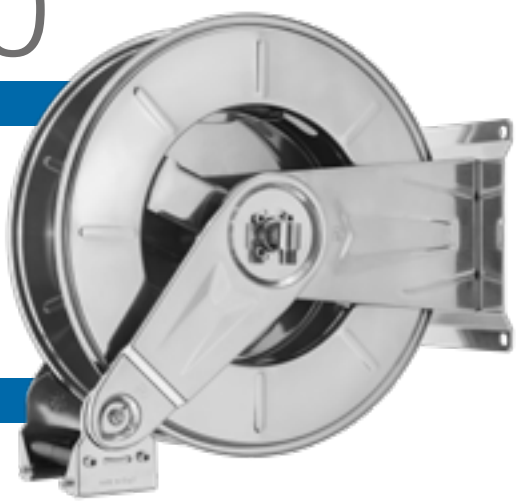

WHY RAMEX HOSE REEL › PERCHÈ UN AVVOLGITUBO RAMEX

SAVE TIME	*RISPARMIO DI TEMPO*
SAVE MONEY	*RISPARMIO DI DENARO*
INCREASED SAFETY	*SICUREZZA SUL LAVORO*
LONG HOSE DURABILITY	*INCREMENTA LA DURATA DEL TUBO*
EFFICIENCY IN DAILY WORK	*EFFICIENZA NEL LAVORO QUOTIDIANO*
100% MADE IN ITALY	*MADE IN ITALY 100%*

FIELDS OF APPLICATION › CAMPI DI APPLICAZIONE

http://www.ramex.it/products/pdf/HR3550-400.pdf

CODE CODICE	MATERIAL MATERIALE	DIAMETERS DIAMETRO	MAX HOSE LENGTH LUNGHEZZA TUBO MAX mt - ft	RATED TEMP. TEMP. NOMINALE °C - °F	MAX WORKING PRESS. PRESS. LAVORO MAX bar - psi	SWIVEL BRACKET STAFFA GIREVOLE	
HR 3550 400	Stainless Steel / Inox	1/4" 3/8" 1/2"	60 - 197 (3/8") 50 - 164 (1/2")	140 - 280	400 - 5800		ST 30
HR 3550 400 316	Stainless Steel AISI 316 / Inox AISI 316						ST 30 316
HR 3550 400 FE	Powder coating steel / Acciaio al carbonio verniciato a polvere						ST 30 FE
HR 3550 400 CA	Cataphoric treatment steel / Acciaio al carbonio verniciato con cataforesi						ST 30 CA

1/4" 5/16" 3/8" 1/2" H_2O 400 bar

HR6000 400

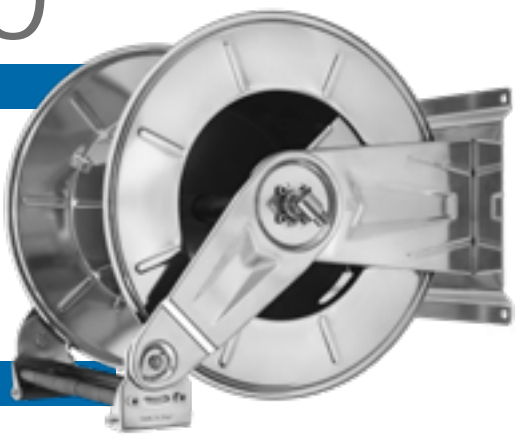

WHY RAMEX HOSE REEL › PERCHÈ UN AVVOLGITUBO RAMEX

SAVE TIME	*RISPARMIO DI TEMPO*
SAVE MONEY	*RISPARMIO DI DENARO*
INCREASED SAFETY	*SICUREZZA SUL LAVORO*
LONG HOSE DURABILITY	*INCREMENTA LA DURATA DEL TUBO*
EFFICIENCY IN DAILY WORK	*EFFICIENZA NEL LAVORO QUOTIDIANO*
100% MADE IN ITALY	*MADE IN ITALY 100%*

FIELDS OF APPLICATION › CAMPI DI APPLICAZIONE

http://www.ramex.it/products/pdf/HR6000-400.pdf

CODE CODICE	MATERIAL MATERIALE	DIAMETERS DIAMETRO	MAX HOSE LENGTH LUNGHEZZA TUBO MAX mt - ft	RATED TEMP. TEMP. NOMINALE °C - °F	MAX WORKING PRESS. PRESS. LAVORO MAX bar - psi	SWIVEL BRACKET STAFFA GIREVOLE	
HR 6000 400	Stainless Steel / Inox	1/4" 3/8" 1/2"	60 - 197	140 - 280	400 - 5800		ST 60
HR 6000 400 316	Stainless Steel AISI 316 / Inox AISI 316						ST 60 316
HR 6000 400 FE	Powder coating steel / Acciaio al carbonio verniciato a polvere						ST 60 FE
HR 6000 400 CA	Cataphoric treatment steel / Acciaio al carbonio verniciato con cataforesi						ST 60 CA

HR6200 400

1/4" 5/16" 3/8" 1/2" H_2O 400 bar

WHY RAMEX HOSE REEL › PERCHÈ UN AVVOLGITUBO RAMEX

SAVE TIME	*RISPARMIO DI TEMPO*
SAVE MONEY	*RISPARMIO DI DENARO*
INCREASED SAFETY	*SICUREZZA SUL LAVORO*
LONG HOSE DURABILITY	*INCREMENTA LA DURATA DEL TUBO*
EFFICIENCY IN DAILY WORK	*EFFICIENZA NEL LAVORO QUOTIDIANO*
100% MADE IN ITALY	*MADE IN ITALY 100%*

FIELDS OF APPLICATION › CAMPI DI APPLICAZIONE

http://www.ramex.it/products/pdf/HR6200-400.pdf

CODE CODICE	MATERIAL MATERIALE	DIAMETERS DIAMETRO	MAX HOSE LENGTH LUNGHEZZA TUBO MAX mt - ft	RATED TEMP. TEMP. NOMINALE °C - °F	MAX WORKING PRESS. PRESS. LAVORO MAX bar - psi
HR 6200 400	Stainless Steel / Inox	1/4" 3/8" 1/2"	60 - 197	140 - 280	400 - 5800
HR 6200 400 316	Stainless Steel AISI 316 / Inox AISI 316				
HR 6200 400 FE	Powder coating steel / Acciaio al carbonio verniciato a polvere				
HR 6200 400 CA	Cataphoric treatment steel / Acciaio al carbonio verniciato con cataforesi				

HR6300 400

1/4" 5/16" 3/8" 1/2" H_2O 400 bar

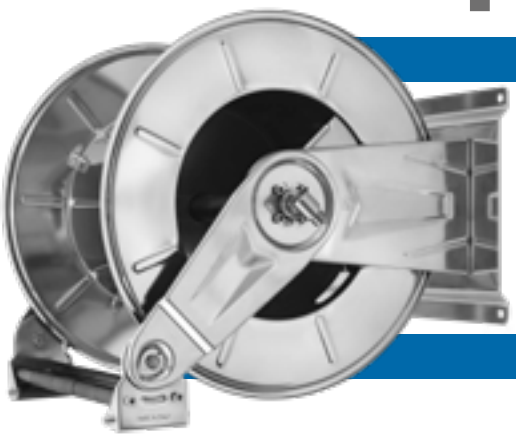

WHY RAMEX HOSE REEL › PERCHÈ UN AVVOLGITUBO RAMEX

SAVE TIME	*RISPARMIO DI TEMPO*
SAVE MONEY	*RISPARMIO DI DENARO*
INCREASED SAFETY	*SICUREZZA SUL LAVORO*
LONG HOSE DURABILITY	*INCREMENTA LA DURATA DEL TUBO*
EFFICIENCY IN DAILY WORK	*EFFICIENZA NEL LAVORO QUOTIDIANO*
100% MADE IN ITALY	*MADE IN ITALY 100%*

FIELDS OF APPLICATION › CAMPI DI APPLICAZIONE

http://www.ramex.it/products/pdf/HR6300-400.pdf

CODE CODICE	MATERIAL MATERIALE	DIAMETERS DIAMETRO	MAX HOSE LENGTH LUNGHEZZA TUBO MAX mt - ft	RATED TEMP. TEMP. NOMINALE °C - °F	MAX WORKING PRESS. PRESS. LAVORO MAX bar - psi
HR 6300 400	Stainless Steel / Inox	1/4"- 3/8"- 1/2" *Max external diameter* Max diametro esterno Ø20 mm	100 - 328	140 - 280	400 - 5800
HR 6300 400 316	Stainless Steel AISI 316 / Inox AISI 316				
HR 6300 400 FE	Powder coating steel / Acciaio al carbonio verniciato a polvere				
HR 6300 400 CA	Cataphoric treatment steel / Acciaio al carbonio verniciato con cataforesi				

1/4" 5/16" 3/8" 1/2" H_2O 400 bar

HR6400 400

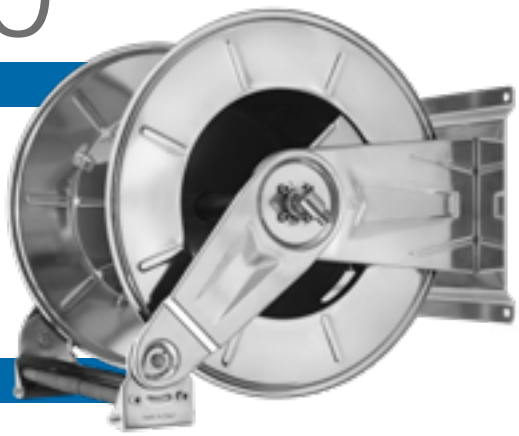

WHY RAMEX HOSE REEL › PERCHÈ UN AVVOLGITUBO RAMEX

SAVE TIME	*RISPARMIO DI TEMPO*
SAVE MONEY	*RISPARMIO DI DENARO*
INCREASED SAFETY	*SICUREZZA SUL LAVORO*
LONG HOSE DURABILITY	*INCREMENTA LA DURATA DEL TUBO*
EFFICIENCY IN DAILY WORK	*EFFICIENZA NEL LAVORO QUOTIDIANO*
100% MADE IN ITALY	*MADE IN ITALY 100%*

FIELDS OF APPLICATION › CAMPI DI APPLICAZIONE

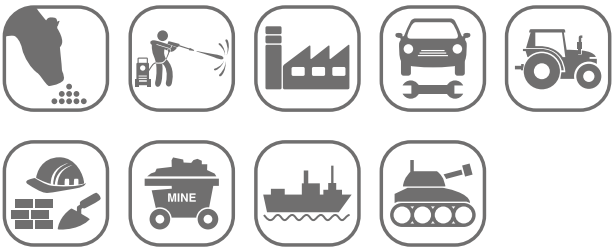

http://www.ramex.it/products/pdf/HR6400-400.pdf

CODE CODICE	MATERIAL MATERIALE	DIAMETERS DIAMETRO	MAX HOSE LENGTH LUNGHEZZA TUBO MAX mt - ft	RATED TEMP. TEMP. NOMINALE °C - °F	MAX WORKING PRESS. PRESS. LAVORO MAX bar - psi
HR 6400 400	Stainless Steel / Inox	3/8" *Max external diameter* Max diametro esterno Ø17 mm	135 - 443	140 - 280	400 - 5800
HR 6400 400 316	Stainless Steel AISI 316 / Inox AISI 316				
HR 6400 400 FE	Powder coating steel / Acciaio al carbonio verniciato a polvere				
HR 6400 400 CA	Cataphoric treatment steel / Acciaio al carbonio verniciato con cataforesi				

1/4" 5/16" 3/8" 1/2" H_2O 400 bar

HR6410 400

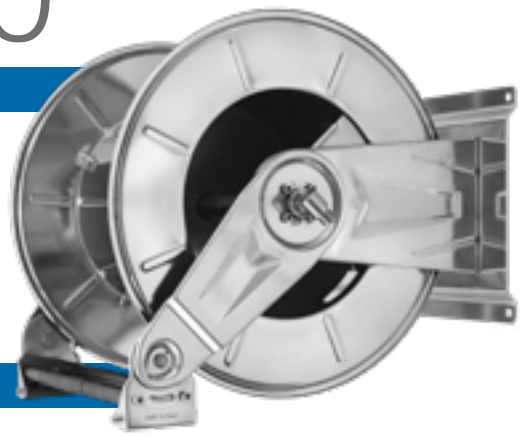

WHY RAMEX HOSE REEL › PERCHÈ UN AVVOLGITUBO RAMEX

SAVE TIME	*RISPARMIO DI TEMPO*
SAVE MONEY	*RISPARMIO DI DENARO*
INCREASED SAFETY	*SICUREZZA SUL LAVORO*
LONG HOSE DURABILITY	*INCREMENTA LA DURATA DEL TUBO*
EFFICIENCY IN DAILY WORK	*EFFICIENZA NEL LAVORO QUOTIDIANO*
100% MADE IN ITALY	*MADE IN ITALY 100%*

FIELDS OF APPLICATION › CAMPI DI APPLICAZIONE

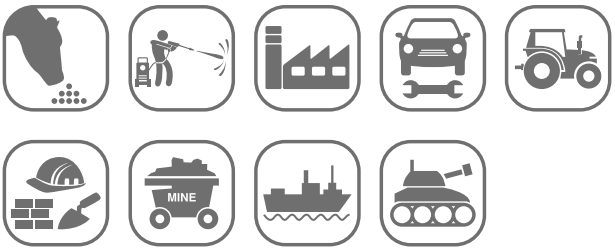

http://www.ramex.it/products/pdf/HR6410-400.pdf

CODE CODICE	MATERIAL MATERIALE	DIAMETERS DIAMETRO	MAX HOSE LENGTH LUNGHEZZA TUBO MAX mt - ft	RATED TEMP. TEMP. NOMINALE °C - °F	MAX WORKING PRESS. PRESS. LAVORO MAX bar - psi
HR 6410 400	Stainless Steel / Inox	1/4" *Max external diameter* Max diametro esterno Ø12 mm	150 - 492	140 - 280	400 - 5800
HR 6410 400 316	Stainless Steel AISI 316 / Inox AISI 316				
HR 6410 400 FE	Powder coating steel / Acciaio al carbonio verniciato a polvere				
HR 6410 400 CA	Cataphoric treatment steel / Acciaio al carbonio verniciato con cataforesi				

AVM9000 400

1/4" 5/16" 3/8" 1/2" H_2O 400 bar

WHY RAMEX HOSE REEL › PERCHÈ UN AVVOLGITUBO RAMEX

SAVE TIME	*RISPARMIO DI TEMPO*
SAVE MONEY	*RISPARMIO DI DENARO*
INCREASED SAFETY	*SICUREZZA SUL LAVORO*
LONG HOSE DURABILITY	*INCREMENTA LA DURATA DEL TUBO*
EFFICIENCY IN DAILY WORK	*EFFICIENZA NEL LAVORO QUOTIDIANO*
100% MADE IN ITALY	*MADE IN ITALY 100%*

FIELDS OF APPLICATION › CAMPI DI APPLICAZIONE

http://www.ramex.it/products/pdf/AVM9000-400.pdf

CODE CODICE	MATERIAL MATERIALE	DIAMETERS DIAMETRO	MAX HOSE LENGTH LUNGHEZZA TUBO MAX mt - ft	RATED TEMP. TEMP. NOMINALE °C - °F	MAX WORKING PRESS. PRESS. LAVORO MAX bar - psi	SWIVEL BRACKET STAFFA GIREVOLE	
AVM 9000 400	Stainless Steel / Inox	1/4" 3/8" 1/2"	20 - 66 (1/2")	140 - 280	400 - 5800		ST 69
AVM 9000 400 FE	Powder coating steel / Acciaio al carbonio verniciato a polvere						ST 69 FE

AVM9002 400

1/4" 5/16" 3/8" 1/2" H_2O 400 bar

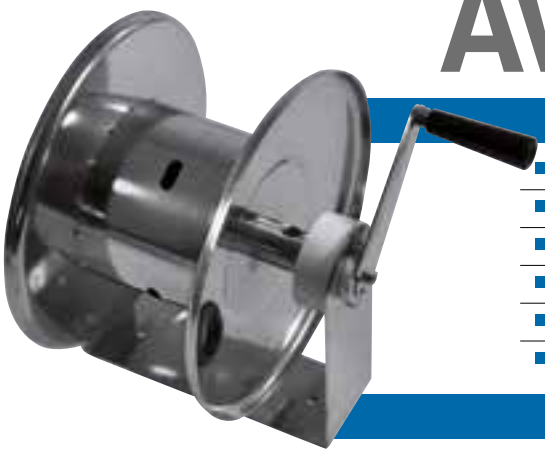

WHY RAMEX HOSE REEL › PERCHÈ UN AVVOLGITUBO RAMEX

SAVE TIME	*RISPARMIO DI TEMPO*
SAVE MONEY	*RISPARMIO DI DENARO*
INCREASED SAFETY	*SICUREZZA SUL LAVORO*
LONG HOSE DURABILITY	*INCREMENTA LA DURATA DEL TUBO*
EFFICIENCY IN DAILY WORK	*EFFICIENZA NEL LAVORO QUOTIDIANO*
100% MADE IN ITALY	*MADE IN ITALY 100%*

FIELDS OF APPLICATION › CAMPI DI APPLICAZIONE

http://www.ramex.it/products/pdf/AVM9002-400.pdf

CODE CODICE	MATERIAL MATERIALE	DIAMETERS DIAMETRO	MAX HOSE LENGTH LUNGHEZZA TUBO MAX mt - ft	RATED TEMP. TEMP. NOMINALE °C - °F	MAX WORKING PRESS. PRESS. LAVORO MAX bar - psi	SWIVEL BRACKET STAFFA GIREVOLE	
AVM 9002 400	Stainless Steel / Inox	1/4" 3/8" 1/2"	20 - 66 (1/2")	140 - 280	400 - 5800		ST 72
AVM 9002 400 FE	Powder coating steel / Acciaio al carbonio verniciato a polvere						ST 72 FE

1/4" 5/16" 3/8" 1/2" H_2O 400 bar

AVM9810 400

WHY RAMEX HOSE REEL › PERCHÈ UN AVVOLGITUBO RAMEX

SAVE TIME	*RISPARMIO DI TEMPO*
SAVE MONEY	*RISPARMIO DI DENARO*
INCREASED SAFETY	*SICUREZZA SUL LAVORO*
LONG HOSE DURABILITY	*INCREMENTA LA DURATA DEL TUBO*
EFFICIENCY IN DAILY WORK	*EFFICIENZA NEL LAVORO QUOTIDIANO*
100% MADE IN ITALY	*MADE IN ITALY 100%*

FIELDS OF APPLICATION › CAMPI DI APPLICAZIONE

http://www.ramex.it/products/pdf/AVM9810-400.pdf

CODE CODICE	MATERIAL MATERIALE	DIAMETERS DIAMETRO	MAX HOSE LENGTH LUNGHEZZA TUBO MAX mt - ft	RATED TEMP. TEMP. NOMINALE °C - °F	MAX WORKING PRESS. PRESS. LAVORO MAX bar - psi	SWIVEL BRACKET STAFFA GIREVOLE	
AVM 9810 400	Stainless Steel / Inox	1/4" 3/8" 1/2"	35 - 115 (3/8") 25 - 82 (1/2")	140 - 280	400 - 5800		ST 73
AVM 9810 400 316	Stainless Steel AISI 316 / Inox AISI 316						ST 73 316
AVM 9810 400 FE	Powder coating steel / Acciaio al carbonio verniciato a polvere						ST 73 FE
AVM 9810 400 CA	Cataphoric treatment steel / Acciaio al carbonio verniciato con cataforesi						ST 73 CA

1/4" 5/16" 3/8" 1/2" H_2O 400 bar

AVM9918 400

WHY RAMEX HOSE REEL › PERCHÈ UN AVVOLGITUBO RAMEX

SAVE TIME	*RISPARMIO DI TEMPO*
SAVE MONEY	*RISPARMIO DI DENARO*
INCREASED SAFETY	*SICUREZZA SUL LAVORO*
LONG HOSE DURABILITY	*INCREMENTA LA DURATA DEL TUBO*
EFFICIENCY IN DAILY WORK	*EFFICIENZA NEL LAVORO QUOTIDIANO*
100% MADE IN ITALY	*MADE IN ITALY 100%*

FIELDS OF APPLICATION › CAMPI DI APPLICAZIONE

http://www.ramex.it/products/pdf/AVM9918-400.pdf

CODE CODICE	MATERIAL MATERIALE	DIAMETERS DIAMETRO	MAX HOSE LENGTH LUNGHEZZA TUBO MAX mt - ft	RATED TEMP. TEMP. NOMINALE °C - °F	MAX WORKING PRESS. PRESS. LAVORO MAX bar - psi	SWIVEL BRACKET STAFFA GIREVOLE	
AVM 9918 400	Stainless Steel / Inox	1/4" 3/8" 1/2"	45 - 148 (3/8") 40 - 131 (1/2")	140 - 280	400 - 5800		ST 77
AVM 9918 400 316	Stainless Steel AISI 316 / Inox AISI 316						ST 77 316
AVM 9918 400 FE	Powder coating steel / Acciaio al carbonio verniciato a polvere						ST 77 FE
AVM 9918 400 CA	Cataphoric treatment steel / Acciaio al carbonio verniciato con cataforesi						ST 77 CA

AVM9811 400

1/4" 5/16" 3/8" 1/2" H_2O 400 bar

WHY RAMEX HOSE REEL › PERCHÈ UN AVVOLGITUBO RAMEX

SAVE TIME	*RISPARMIO DI TEMPO*
SAVE MONEY	*RISPARMIO DI DENARO*
INCREASED SAFETY	*SICUREZZA SUL LAVORO*
LONG HOSE DURABILITY	*INCREMENTA LA DURATA DEL TUBO*
EFFICIENCY IN DAILY WORK	*EFFICIENZA NEL LAVORO QUOTIDIANO*
100% MADE IN ITALY	*MADE IN ITALY 100%*

FIELDS OF APPLICATION › CAMPI DI APPLICAZIONE

http://www.ramex.it/products/pdf/AVM9811-400.pdf

CODE CODICE	MATERIAL MATERIALE	DIAMETERS DIAMETRO	MAX HOSE LENGTH LUNGHEZZA TUBO MAX mt - ft	RATED TEMP. TEMP. NOMINALE °C - °F	MAX WORKING PRESS. PRESS. LAVORO MAX bar - psi	SWIVEL BRACKET STAFFA GIREVOLE	
AVM 9811 400	Stainless Steel / Inox	1/4" 3/8" 1/2"	50 - 164 (3/8") 35 - 115 (1/2")	140 - 280	400 - 5800		ST 74
AVM 9811 400 316	Stainless Steel AISI 316 / Inox AISI 316						ST 74 316
AVM 9811 400 FE	Powder coating steel / Acciaio al carbonio verniciato a polvere						ST 74 FE
AVM 9811 400 CA	Cataphoric treatment steel / Acciaio al carbonio verniciato con cataforesi						ST 74 CA

AVM9812 400

1/4" 5/16" 3/8" 1/2" H_2O 400 bar

WHY RAMEX HOSE REEL › PERCHÈ UN AVVOLGITUBO RAMEX

SAVE TIME	*RISPARMIO DI TEMPO*
SAVE MONEY	*RISPARMIO DI DENARO*
INCREASED SAFETY	*SICUREZZA SUL LAVORO*
LONG HOSE DURABILITY	*INCREMENTA LA DURATA DEL TUBO*
EFFICIENCY IN DAILY WORK	*EFFICIENZA NEL LAVORO QUOTIDIANO*
100% MADE IN ITALY	*MADE IN ITALY 100%*

FIELDS OF APPLICATION › CAMPI DI APPLICAZIONE

http://www.ramex.it/products/pdf/AVM9812-400.pdf

CODE CODICE	MATERIAL MATERIALE	DIAMETERS DIAMETRO	MAX HOSE LENGTH LUNGHEZZA TUBO MAX mt - ft	RATED TEMP. TEMP. NOMINALE °C - °F	MAX WORKING PRESS. PRESS. LAVORO MAX bar - psi	SWIVEL BRACKET STAFFA GIREVOLE	
AVM 9812 400	Stainless Steel / Inox	1/4" 3/8" 1/2"	60 - 197 (3/8") 43 - 141 (1/2")	140 - 280	400 - 5800		ST 75
AVM 9812 400 316	Stainless Steel AISI 316 / Inox AISI 316						ST 75 316
AVM 9812 400 FE	Powder coating steel / Acciaio al carbonio verniciato a polvere						ST 75 FE
AVM 9812 400 CA	Cataphoric treatment steel / Acciaio al carbonio verniciato con cataforesi						ST 75 CA

1/4" 5/16" 3/8" 1/2" H_2O 400 bar

AVM9100 400

WHY RAMEX HOSE REEL › *PERCHÈ UN AVVOLGITUBO RAMEX*

SAVE TIME	*RISPARMIO DI TEMPO*
SAVE MONEY	*RISPARMIO DI DENARO*
INCREASED SAFETY	*SICUREZZA SUL LAVORO*
LONG HOSE DURABILITY	*INCREMENTA LA DURATA DEL TUBO*
EFFICIENCY IN DAILY WORK	*EFFICIENZA NEL LAVORO QUOTIDIANO*
100% MADE IN ITALY	*MADE IN ITALY 100%*

FIELDS OF APPLICATION › *CAMPI DI APPLICAZIONE*

MINE

http://www.ramex.it/products/pdf/AVM9100-400.pdf

CODE CODICE	MATERIAL MATERIALE	DIAMETERS DIAMETRO	MAX HOSE LENGTH LUNGHEZZA TUBO MAX mt - ft	RATED TEMP. TEMP. NOMINALE °C - °F	MAX WORKING PRESS. PRESS. LAVORO MAX bar - psi
AVM 9100 400	Stainless Steel / Inox	1/4" 3/8" 1/2"	60 - 197 (3/8") 50 - 164 (1/2")	140 - 280	400 - 5800
AVM 9100 400 316	Stainless Steel AISI 316 / Inox AISI 316				
AVM 9100 400 FE	Powder coating steel / Acciaio al carbonio verniciato a polvere				
AVM 9100 400 CA	Cataphoric treatment steel / Acciaio al carbonio verniciato con cataforesi				

1/4" 5/16" 3/8" 1/2" H_2O 400 bar

AVM9919 400

WHY RAMEX HOSE REEL › *PERCHÈ UN AVVOLGITUBO RAMEX*

SAVE TIME	*RISPARMIO DI TEMPO*
SAVE MONEY	*RISPARMIO DI DENARO*
INCREASED SAFETY	*SICUREZZA SUL LAVORO*
LONG HOSE DURABILITY	*INCREMENTA LA DURATA DEL TUBO*
EFFICIENCY IN DAILY WORK	*EFFICIENZA NEL LAVORO QUOTIDIANO*
100% MADE IN ITALY	*MADE IN ITALY 100%*

FIELDS OF APPLICATION › *CAMPI DI APPLICAZIONE*

MINE

http://www.ramex.it/products/pdf/AVM9919-400.pdf

CODE CODICE	MATERIAL MATERIALE	DIAMETERS DIAMETRO	MAX HOSE LENGTH LUNGHEZZA TUBO MAX mt - ft	RATED TEMP. TEMP. NOMINALE °C - °F	MAX WORKING PRESS. PRESS. LAVORO MAX bar - psi	SWIVEL BRACKET STAFFA GIREVOLE
AVM 9919 400	Stainless Steel / Inox	1/4" 3/8" 1/2"	60 - 197 (3/8") 50 - 164 (1/2")	140 - 280	400 - 5800	ST 78
AVM 9919 400 316	Stainless Steel AISI 316 / Inox AISI 316					ST 78 316
AVM 9919 400 FE	Powder coating steel / Acciaio al carbonio verniciato a polvere					ST 78 FE
AVM 9919 400 CA	Cataphoric treatment steel / Acciaio al carbonio verniciato con cataforesi					ST 78 CA

AVM9920 400

1/4" 5/16" 3/8" 1/2" H_2O 400 bar

WHY RAMEX HOSE REEL › PERCHÈ UN AVVOLGITUBO RAMEX

SAVE TIME	*RISPARMIO DI TEMPO*
SAVE MONEY	*RISPARMIO DI DENARO*
INCREASED SAFETY	*SICUREZZA SUL LAVORO*
LONG HOSE DURABILITY	*INCREMENTA LA DURATA DEL TUBO*
EFFICIENCY IN DAILY WORK	*EFFICIENZA NEL LAVORO QUOTIDIANO*
100% MADE IN ITALY	*MADE IN ITALY 100%*

FIELDS OF APPLICATION › CAMPI DI APPLICAZIONE

http://www.ramex.it/products/pdf/AVM9920-400.pdf

CODE CODICE	MATERIAL MATERIALE	DIAMETERS DIAMETRO	MAX HOSE LENGTH LUNGHEZZA TUBO MAX mt - ft	RATED TEMP. TEMP. NOMINALE °C - °F	MAX WORKING PRESS. PRESS. LAVORO MAX bar - psi	SWIVEL BRACKET STAFFA GIREVOLE	
AVM 9920 400	Stainless Steel / Inox	1/4" 3/8" 1/2"	75 - 246 (3/8") 65 - 213 (1/2")	140 - 280	400 - 5800		ST 79
AVM 9920 400 316	Stainless Steel AISI 316 / Inox AISI 316						ST 79 316
AVM 9920 400 FE	Powder coating steel / Acciaio al carbonio verniciato a polvere						ST 79 FE
AVM 9920 400 CA	Cataphoric treatment steel / Acciaio al carbonio verniciato con cataforesi						ST 79 CA

AVM9813 400

1/4" 5/16" 3/8" 1/2" H_2O 400 bar

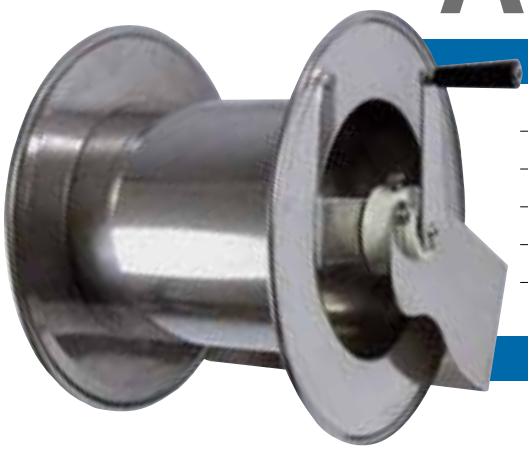

WHY RAMEX HOSE REEL › PERCHÈ UN AVVOLGITUBO RAMEX

SAVE TIME	*RISPARMIO DI TEMPO*
SAVE MONEY	*RISPARMIO DI DENARO*
INCREASED SAFETY	*SICUREZZA SUL LAVORO*
LONG HOSE DURABILITY	*INCREMENTA LA DURATA DEL TUBO*
EFFICIENCY IN DAILY WORK	*EFFICIENZA NEL LAVORO QUOTIDIANO*
100% MADE IN ITALY	*MADE IN ITALY 100%*

FIELDS OF APPLICATION › CAMPI DI APPLICAZIONE

http://www.ramex.it/products/pdf/AVM9813-400.pdf

CODE CODICE	MATERIAL MATERIALE	DIAMETERS DIAMETRO	MAX HOSE LENGTH LUNGHEZZA TUBO MAX mt - ft	RATED TEMP. TEMP. NOMINALE °C - °F	MAX WORKING PRESS. PRESS. LAVORO MAX bar - psi	SWIVEL BRACKET STAFFA GIREVOLE	
AVM 9813 400	Stainless Steel / Inox	1/4" 3/8" 1/2"	100 - 328 (1/4") 70 - 230 (3/8") 50 - 164 (1/2")	140 - 280	400 - 5800		ST 76
AVM 9813 400 316	Stainless Steel AISI 316 / Inox AISI 316						ST 76 316
AVM 9813 400 FE	Powder coating steel / Acciaio al carbonio verniciato a polvere						ST 76 FE
AVM 9813 400 CA	Cataphoric treatment steel / Acciaio al carbonio verniciato con cataforesi						ST 76 CA

1/4" 5/16" 3/8" 1/2" H_2O 400 bar

AVM9110 400

WHY RAMEX HOSE REEL › PERCHÈ UN AVVOLGITUBO RAMEX

SAVE TIME	*RISPARMIO DI TEMPO*
SAVE MONEY	*RISPARMIO DI DENARO*
INCREASED SAFETY	*SICUREZZA SUL LAVORO*
LONG HOSE DURABILITY	*INCREMENTA LA DURATA DEL TUBO*
EFFICIENCY IN DAILY WORK	*EFFICIENZA NEL LAVORO QUOTIDIANO*
100% MADE IN ITALY	*MADE IN ITALY 100%*

FIELDS OF APPLICATION › CAMPI DI APPLICAZIONE

MINE

http://www.ramex.it/products/pdf/AVM9110-400.pdf

CODE CODICE	MATERIAL MATERIALE	DIAMETERS DIAMETRO	MAX HOSE LENGTH LUNGHEZZA TUBO MAX mt - ft	RATED TEMP. TEMP. NOMINALE °C - °F	MAX WORKING PRESS. PRESS. LAVORO MAX bar - psi
AVM 9110 400	Stainless Steel / Inox	1/4" 3/8" 1/2"	100 - 328 (3/8") 80 - 262 (1/2")	140 - 280	400 - 5800
AVM 9110 400 316	Stainless Steel AISI 316 / Inox AISI 316				
AVM 9110 400 FE	Powder coating steel / Acciaio al carbonio verniciato a polvere				
AVM 9110 400 CA	Cataphoric treatment steel / Acciaio al carbonio verniciato con cataforesi				

1/4" 5/16" 3/8" 1/2" H_2O 400 bar

AVM9850 400

WHY RAMEX HOSE REEL › PERCHÈ UN AVVOLGITUBO RAMEX

SAVE TIME	*RISPARMIO DI TEMPO*
SAVE MONEY	*RISPARMIO DI DENARO*
INCREASED SAFETY	*SICUREZZA SUL LAVORO*
LONG HOSE DURABILITY	*INCREMENTA LA DURATA DEL TUBO*
EFFICIENCY IN DAILY WORK	*EFFICIENZA NEL LAVORO QUOTIDIANO*
100% MADE IN ITALY	*MADE IN ITALY 100%*

FIELDS OF APPLICATION › CAMPI DI APPLICAZIONE

MINE

http://www.ramex.it/products/pdf/AVM9850-400.pdf

CODE CODICE	MATERIAL MATERIALE	DIAMETERS DIAMETRO	MAX HOSE LENGTH LUNGHEZZA TUBO MAX mt - ft	RATED TEMP. TEMP. NOMINALE °C - °F	MAX WORKING PRESS. PRESS. LAVORO MAX bar - psi
AVM 9850 400	Stainless Steel / Inox	1/4" 3/8" 1/2"	100 - 328 (3/8") 80 - 262 (1/2")	140 - 280	400 - 5800
AVM 9850 400 316	Stainless Steel AISI 316 / Inox AISI 316				
AVM 9850 400 FE	Powder coating steel / Acciaio al carbonio verniciato a polvere				
AVM 9850 400 CA	Cataphoric treatment steel / Acciaio al carbonio verniciato con cataforesi				

AVM9921 400

1/4" 5/16" 3/8" 1/2" H_2O 400 bar

WHY RAMEX HOSE REEL › PERCHÈ UN AVVOLGITUBO RAMEX

SAVE TIME	*RISPARMIO DI TEMPO*
SAVE MONEY	*RISPARMIO DI DENARO*
INCREASED SAFETY	*SICUREZZA SUL LAVORO*
LONG HOSE DURABILITY	*INCREMENTA LA DURATA DEL TUBO*
EFFICIENCY IN DAILY WORK	*EFFICIENZA NEL LAVORO QUOTIDIANO*
100% MADE IN ITALY	*MADE IN ITALY 100%*

FIELDS OF APPLICATION › CAMPI DI APPLICAZIONE

http://www.ramex.it/products/pdf/AVM9921-400.pdf

CODE CODICE	MATERIAL MATERIALE	DIAMETERS DIAMETRO	MAX HOSE LENGTH LUNGHEZZA TUBO MAX mt - ft	RATED TEMP. TEMP. NOMINALE °C - °F	MAX WORKING PRESS. PRESS. LAVORO MAX bar - psi	SWIVEL BRACKET STAFFA GIREVOLE	
AVM 9921 400	Stainless Steel / Inox	1/4" 3/8" 1/2"	100 - 328 (3/8") 80 - 262 (1/2")	140 - 280	400 - 5800		ST 80
AVM 9921 400 316	Stainless Steel AISI 316 / Inox AISI 316						ST 80 316
AVM 9921 400 FE	Powder coating steel / Acciaio al carbonio verniciato a polvere						ST 80 FE
AVM 9921 400 CA	Cataphoric treatment steel / Acciaio al carbonio verniciato con cataforesi						ST 80 CA

AVM9940 400

1/4" 5/16" 3/8" 1/2" H_2O 400 bar

WHY RAMEX HOSE REEL › PERCHÈ UN AVVOLGITUBO RAMEX

SAVE TIME	*RISPARMIO DI TEMPO*
SAVE MONEY	*RISPARMIO DI DENARO*
INCREASED SAFETY	*SICUREZZA SUL LAVORO*
LONG HOSE DURABILITY	*INCREMENTA LA DURATA DEL TUBO*
EFFICIENCY IN DAILY WORK	*EFFICIENZA NEL LAVORO QUOTIDIANO*
100% MADE IN ITALY	*MADE IN ITALY 100%*

FIELDS OF APPLICATION › CAMPI DI APPLICAZIONE

http://www.ramex.it/products/pdf/AVM9940-400.pdf

CODE CODICE	MATERIAL MATERIALE	DIAMETERS DIAMETRO	MAX HOSE LENGTH LUNGHEZZA TUBO MAX mt - ft	RATED TEMP. TEMP. NOMINALE °C - °F	MAX WORKING PRESS. PRESS. LAVORO MAX bar - psi
AVM 9940 400	Stainless Steel / Inox	1/4" 3/8" 1/2"	130 - 426 (3/8") 100 - 328 (1/2")	140 - 280	400 - 5800
AVM 9940 400 316	Stainless Steel AISI 316 / Inox AISI 316				
AVM 9940 400 FE	Powder coating steel / Acciaio al carbonio verniciato a polvere				
AVM 9940 400 CA	Cataphoric treatment steel / Acciaio al carbonio verniciato con cataforesi				

1/4" 5/16" 3/8" 1/2"
400 bar

AVM8000 400

WHY RAMEX HOSE REEL › *PERCHÈ UN AVVOLGITUBO RAMEX*

SAVE TIME	*RISPARMIO DI TEMPO*
SAVE MONEY	*RISPARMIO DI DENARO*
INCREASED SAFETY	*SICUREZZA SUL LAVORO*
LONG HOSE DURABILITY	*INCREMENTA LA DURATA DEL TUBO*
EFFICIENCY IN DAILY WORK	*EFFICIENZA NEL LAVORO QUOTIDIANO*
100% MADE IN ITALY	*MADE IN ITALY 100%*

FIELDS OF APPLICATION › *CAMPI DI APPLICAZIONE*

http://www.ramex.it/products/pdf/AVM8000-400.pdf

CODE CODICE	MATERIAL MATERIALE	DIAMETERS DIAMETRO	MAX HOSE LENGTH LUNGHEZZA TUBO MAX mt - ft	RATED TEMP. TEMP. NOMINALE °C - °F	MAX WORKING PRESS. PRESS. LAVORO MAX bar - psi
AVM 8000 400	Stainless Steel / Inox	3/8” 1/2”	170 - 558 (3/8”) 120 - 394 (1/2”)	140 - 280	400 - 5800
AVM 8000 400 316	Stainless Steel AISI 316 / Inox AISI 316				
AVM 8000 400 FE	Powder coating steel / Acciaio al carbonio verniciato a polvere				
AVM 8000 400 CA	Cataphoric treatment steel / Acciaio al carbonio verniciato con cataforesi				

WATER

HIGH PRESSURE 8700 PSI

ACQUA

ALTE PRESSIONI 600 BAR

1/4" 5/16" 3/8" 1/2" H_2O 600 bar

AV800 600

WHY RAMEX HOSE REEL › *PERCHÈ UN AVVOLGITUBO RAMEX*

SAVE TIME	*RISPARMIO DI TEMPO*
SAVE MONEY	*RISPARMIO DI DENARO*
INCREASED SAFETY	*SICUREZZA SUL LAVORO*
LONG HOSE DURABILITY	*INCREMENTA LA DURATA DEL TUBO*
EFFICIENCY IN DAILY WORK	*EFFICIENZA NEL LAVORO QUOTIDIANO*
100% MADE IN ITALY	*MADE IN ITALY 100%*

FIELDS OF APPLICATION › *CAMPI DI APPLICAZIONE*

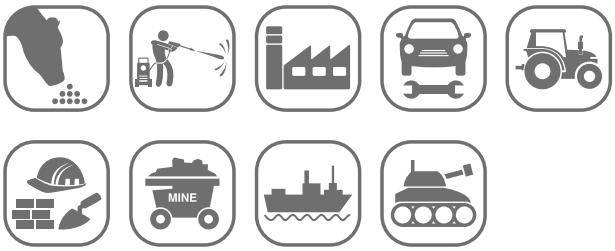

http://www.ramex.it/products/pdf/AV800-600.pdf

CODE CODICE	MATERIAL MATERIALE	DIAMETERS DIAMETRO	MAX HOSE LENGTH LUNGHEZZA TUBO MAX mt - ft	RATED TEMP. TEMP. NOMINALE °C - °F	MAX WORKING PRESS. PRESS. LAVORO MAX bar - psi	SWIVEL BRACKET STAFFA GIREVOLE	
AV 800 600	Stainless Steel / Inox	1/4" 3/8" 1/2"	15 - 49	140 - 280	600 - 8700		ST 15
AV 800 600 316	Stainless Steel AISI 316 / Inox AISI 316						ST 15 316
AV 800 600 FE	Powder coating steel / Acciaio al carbonio verniciato a polvere						ST 15 FE
AV 800 600 CA	Cataphoric treatment steel / Acciaio al carbonio verniciato con cataforesi						ST 15 CA

1/4" 5/16" 3/8" 1/2" H_2O 600 bar

HR815 600

WHY RAMEX HOSE REEL › *PERCHÈ UN AVVOLGITUBO RAMEX*

SAVE TIME	*RISPARMIO DI TEMPO*
SAVE MONEY	*RISPARMIO DI DENARO*
INCREASED SAFETY	*SICUREZZA SUL LAVORO*
LONG HOSE DURABILITY	*INCREMENTA LA DURATA DEL TUBO*
EFFICIENCY IN DAILY WORK	*EFFICIENZA NEL LAVORO QUOTIDIANO*
100% MADE IN ITALY	*MADE IN ITALY 100%*

FIELDS OF APPLICATION › *CAMPI DI APPLICAZIONE*

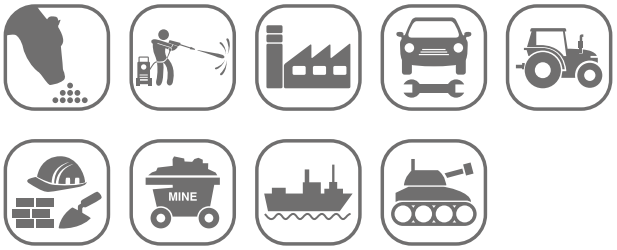

http://www.ramex.it/products/pdf/HR815-600.pdf

CODE CODICE	MATERIAL MATERIALE	DIAMETERS DIAMETRO	MAX HOSE LENGTH LUNGHEZZA TUBO MAX mt - ft	RATED TEMP. TEMP. NOMINALE °C - °F	MAX WORKING PRESS. PRESS. LAVORO MAX bar - psi	SWIVEL BRACKET STAFFA GIREVOLE	
HR 815 600	Stainless Steel / Inox	1/4" 3/8" 1/2"	15 - 49	140 - 280	600 - 8700		ST HR 15
HR 815 600 316	Stainless Steel AISI 316 / Inox AISI 316						ST HR 15 316
HR 815 600 FE	Powder coating steel / Acciaio al carbonio verniciato a polvere						ST HR 15 FE
HR 815 600 CA	Cataphoric treatment steel / Acciaio al carbonio verniciato con cataforesi						ST HR 15 CA

HR1000 600

1/4" 5/16" 3/8" 1/2" H_2O 600 bar

WHY RAMEX HOSE REEL › PERCHÈ UN AVVOLGITUBO RAMEX

SAVE TIME	*RISPARMIO DI TEMPO*
SAVE MONEY	*RISPARMIO DI DENARO*
INCREASED SAFETY	*SICUREZZA SUL LAVORO*
LONG HOSE DURABILITY	*INCREMENTA LA DURATA DEL TUBO*
EFFICIENCY IN DAILY WORK	*EFFICIENZA NEL LAVORO QUOTIDIANO*
100% MADE IN ITALY	*MADE IN ITALY 100%*

FIELDS OF APPLICATION › CAMPI DI APPLICAZIONE

http://www.ramex.it/products/pdf/HR1000-600.pdf

CODE CODICE	MATERIAL MATERIALE	DIAMETERS DIAMETRO	MAX HOSE LENGTH LUNGHEZZA TUBO MAX mt - ft	RATED TEMP. TEMP. NOMINALE °C - °F	MAX WORKING PRESS. PRESS. LAVORO MAX bar - psi	SWIVEL BRACKET STAFFA GIREVOLE
HR 1000 600	Stainless Steel / Inox	1/4" 3/8" 1/2"	15 - 49	140 - 280	600 - 8700	ST HR 15
HR 1000 600 316	Stainless Steel AISI 316 / Inox AISI 316					ST HR 15 316
HR 1000 600 FE	Powder coating steel / Acciaio al carbonio verniciato a polvere					ST HR 15 FE
HR 1000 600 CA	Cataphoric treatment steel / Acciaio al carbonio verniciato con cataforesi					ST HR 15 CA

AV1500 600

1/4" 5/16" 3/8" 1/2" H_2O 600 bar

WHY RAMEX HOSE REEL › PERCHÈ UN AVVOLGITUBO RAMEX

SAVE TIME	*RISPARMIO DI TEMPO*
SAVE MONEY	*RISPARMIO DI DENARO*
INCREASED SAFETY	*SICUREZZA SUL LAVORO*
LONG HOSE DURABILITY	*INCREMENTA LA DURATA DEL TUBO*
EFFICIENCY IN DAILY WORK	*EFFICIENZA NEL LAVORO QUOTIDIANO*
100% MADE IN ITALY	*MADE IN ITALY 100%*

FIELDS OF APPLICATION › CAMPI DI APPLICAZIONE

http://www.ramex.it/products/pdf/AV1500-600.pdf

CODE CODICE	MATERIAL MATERIALE	DIAMETERS DIAMETRO	MAX HOSE LENGTH LUNGHEZZA TUBO MAX mt - ft	RATED TEMP. TEMP. NOMINALE °C - °F	MAX WORKING PRESS. PRESS. LAVORO MAX bar - psi	SWIVEL BRACKET STAFFA GIREVOLE
AV 1500 600	Stainless Steel / Inox	1/4" 3/8" 1/2"	15 - 49	140 - 280	600 - 8700	ST 15
AV 1500 600 316	Stainless Steel AISI 316 / Inox AISI 316					ST 15 316
AV 1500 600 FE	Powder coating steel / Acciaio al carbonio verniciato a polvere					ST 15 FE
AV 1500 600 CA	Cataphoric treatment steel / Acciaio al carbonio verniciato con cataforesi					ST 15 CA

1/4" 5/16" 3/8" 1/2" H_2O 600 bar

HR1100 600

WHY RAMEX HOSE REEL › *PERCHÈ UN AVVOLGITUBO RAMEX*

SAVE TIME	*RISPARMIO DI TEMPO*
SAVE MONEY	*RISPARMIO DI DENARO*
INCREASED SAFETY	*SICUREZZA SUL LAVORO*
LONG HOSE DURABILITY	*INCREMENTA LA DURATA DEL TUBO*
EFFICIENCY IN DAILY WORK	*EFFICIENZA NEL LAVORO QUOTIDIANO*
100% MADE IN ITALY	*MADE IN ITALY 100%*

FIELDS OF APPLICATION › *CAMPI DI APPLICAZIONE*

http://www.ramex.it/products/pdf/HR1100-600.pdf

CODE CODICE	MATERIAL MATERIALE	DIAMETERS DIAMETRO	MAX HOSE LENGTH LUNGHEZZA TUBO MAX mt - ft	RATED TEMP. TEMP. NOMINALE °C - °F	MAX WORKING PRESS. PRESS. LAVORO MAX bar - psi	SWIVEL BRACKET STAFFA GIREVOLE	
HR 1100 600	Stainless Steel / Inox	1/4" 3/8" 1/2"	20 - 66	140 - 280	600 - 8700		ST 20
HR 1100 600 316	Stainless Steel AISI 316 / Inox AISI 316						ST 20 316
HR 1100 600 FE	Powder coating steel / Acciaio al carbonio verniciato a polvere						ST 20 FE
HR 1100 600 CA	Cataphoric treatment steel / Acciaio al carbonio verniciato con cataforesi						ST 20 CA

1/4" 5/16" 3/8" 1/2" H_2O 600 bar

HR820 600

WHY RAMEX HOSE REEL › *PERCHÈ UN AVVOLGITUBO RAMEX*

SAVE TIME	*RISPARMIO DI TEMPO*
SAVE MONEY	*RISPARMIO DI DENARO*
INCREASED SAFETY	*SICUREZZA SUL LAVORO*
LONG HOSE DURABILITY	*INCREMENTA LA DURATA DEL TUBO*
EFFICIENCY IN DAILY WORK	*EFFICIENZA NEL LAVORO QUOTIDIANO*
100% MADE IN ITALY	*MADE IN ITALY 100%*

FIELDS OF APPLICATION › *CAMPI DI APPLICAZIONE*

http://www.ramex.it/products/pdf/HR820-600.pdf

CODE CODICE	MATERIAL MATERIALE	DIAMETERS DIAMETRO	MAX HOSE LENGTH LUNGHEZZA TUBO MAX mt - ft	RATED TEMP. TEMP. NOMINALE °C - °F	MAX WORKING PRESS. PRESS. LAVORO MAX bar - psi	SWIVEL BRACKET STAFFA GIREVOLE	
HR 820 600	Stainless Steel / Inox	3/8" 1/2"	18 - 59 (1/2") 20 - 66 (3/8")	140 - 280	600 - 8700		ST HR 15
HR 820 600 316	Stainless Steel AISI 316 / Inox AISI 316						ST HR 15 316
HR 820 600 FE	Powder coating steel / Acciaio al carbonio verniciato a polvere						ST HR 15 FE
HR 820 600 CA	Cataphoric treatment steel / Acciaio al carbonio verniciato con cataforesi						ST HR 15 CA

AV2000 600

H_2O 1/4" 5/16" 3/8" 1/2" 600 bar

A

WHY RAMEX HOSE REEL › *PERCHÈ UN AVVOLGITUBO RAMEX*

SAVE TIME	*RISPARMIO DI TEMPO*
SAVE MONEY	*RISPARMIO DI DENARO*
INCREASED SAFETY	*SICUREZZA SUL LAVORO*
LONG HOSE DURABILITY	*INCREMENTA LA DURATA DEL TUBO*
EFFICIENCY IN DAILY WORK	*EFFICIENZA NEL LAVORO QUOTIDIANO*
100% MADE IN ITALY	*MADE IN ITALY 100%*

FIELDS OF APPLICATION › *CAMPI DI APPLICAZIONE*

http://www.ramex.it/products/pdf/AV2000-600.pdf

CODE CODICE	MATERIAL MATERIALE	DIAMETERS DIAMETRO	MAX HOSE LENGTH LUNGHEZZA TUBO MAX mt - ft	RATED TEMP. TEMP. NOMINALE °C - °F	MAX WORKING PRESS. PRESS. LAVORO MAX bar - psi	SWIVEL BRACKET STAFFA GIREVOLE
AV 2000 600	Stainless Steel / Inox	1/4" 3/8" 1/2"	20 - 66	140 - 280	600 - 8700	ST 20
AV 2000 600 316	Stainless Steel AISI 316 / Inox AISI 316					ST 20 316
AV 2000 600 FE	Powder coating steel / Acciaio al carbonio verniciato a polvere					ST 20 FE
AV 2000 600 CA	Cataphoric treatment steel / Acciaio al carbonio verniciato con cataforesi					ST 20 CA

AV2200 600

H_2O 1/4" 5/16" 3/8" 1/2" 600 bar

A

WHY RAMEX HOSE REEL › *PERCHÈ UN AVVOLGITUBO RAMEX*

SAVE TIME	*RISPARMIO DI TEMPO*
SAVE MONEY	*RISPARMIO DI DENARO*
INCREASED SAFETY	*SICUREZZA SUL LAVORO*
LONG HOSE DURABILITY	*INCREMENTA LA DURATA DEL TUBO*
EFFICIENCY IN DAILY WORK	*EFFICIENZA NEL LAVORO QUOTIDIANO*
100% MADE IN ITALY	*MADE IN ITALY 100%*

FIELDS OF APPLICATION › *CAMPI DI APPLICAZIONE*

http://www.ramex.it/products/pdf/AV2200-600.pdf

CODE CODICE	MATERIAL MATERIALE	DIAMETERS DIAMETRO	MAX HOSE LENGTH LUNGHEZZA TUBO MAX mt - ft	RATED TEMP. TEMP. NOMINALE °C - °F	MAX WORKING PRESS. PRESS. LAVORO MAX bar - psi	SWIVEL BRACKET STAFFA GIREVOLE
AV 2200 600	Stainless Steel / Inox	1/4" 3/8" 1/2"	20 - 66	140 - 280	600 - 8700	ST 20
AV 2200 600 316	Stainless Steel AISI 316 / Inox AISI 316					ST 20 316
AV 2200 600 FE	Powder coating steel / Acciaio al carbonio verniciato a polvere					ST 20 FE
AV 2200 600 CA	Cataphoric treatment steel / Acciaio al carbonio verniciato con cataforesi					ST 20 CA

1/4" 5/16" 3/8" 1/2" H_2O 600 bar

HR825 600

WHY RAMEX HOSE REEL › *PERCHÈ UN AVVOLGITUBO RAMEX*

SAVE TIME	*RISPARMIO DI TEMPO*
SAVE MONEY	*RISPARMIO DI DENARO*
INCREASED SAFETY	*SICUREZZA SUL LAVORO*
LONG HOSE DURABILITY	*INCREMENTA LA DURATA DEL TUBO*
EFFICIENCY IN DAILY WORK	*EFFICIENZA NEL LAVORO QUOTIDIANO*
100% MADE IN ITALY	*MADE IN ITALY 100%*

FIELDS OF APPLICATION › *CAMPI DI APPLICAZIONE*

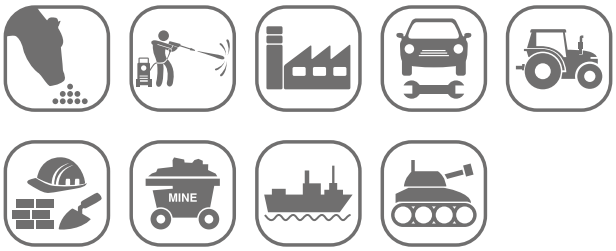

http://www.ramex.it/products/pdf/HR825-600.pdf

CODE CODICE	MATERIAL MATERIALE	DIAMETERS DIAMETRO	MAX HOSE LENGTH LUNGHEZZA TUBO MAX mt - ft	RATED TEMP. TEMP. NOMINALE °C - °F	MAX WORKING PRESS. PRESS. LAVORO MAX bar - psi	SWIVEL BRACKET STAFFA GIREVOLE	
HR 825 600	Stainless Steel / Inox	3/8" 1/2"	22 - 72 (1/2") 25 - 82 (3/8")	140 - 280	600 - 8700		ST 20
HR 825 600 316	Stainless Steel AISI 316 / Inox AISI 316						ST 20 316
HR 825 600 FE	Powder coating steel / Acciaio al carbonio verniciato a polvere						ST 20 FE
HR 825 600 CA	Cataphoric treatment steel / Acciaio al carbonio verniciato con cataforesi						ST 20 CA

1/4" 5/16" 3/8" 1/2" H_2O 600 bar

HR816 600

WHY RAMEX HOSE REEL › *PERCHÈ UN AVVOLGITUBO RAMEX*

SAVE TIME	*RISPARMIO DI TEMPO*
SAVE MONEY	*RISPARMIO DI DENARO*
INCREASED SAFETY	*SICUREZZA SUL LAVORO*
LONG HOSE DURABILITY	*INCREMENTA LA DURATA DEL TUBO*
EFFICIENCY IN DAILY WORK	*EFFICIENZA NEL LAVORO QUOTIDIANO*
100% MADE IN ITALY	*MADE IN ITALY 100%*

FIELDS OF APPLICATION › *CAMPI DI APPLICAZIONE*

http://www.ramex.it/products/pdf/HR816-600.pdf

CODE CODICE	MATERIAL MATERIALE	DIAMETERS DIAMETRO	MAX HOSE LENGTH LUNGHEZZA TUBO MAX mt - ft	RATED TEMP. TEMP. NOMINALE °C - °F	MAX WORKING PRESS. PRESS. LAVORO MAX bar - psi	SWIVEL BRACKET STAFFA GIREVOLE	
HR 816 600	Stainless Steel / Inox	1/4"	25 - 82	140 - 280	600 - 8700		ST HR 15
HR 816 600 316	Stainless Steel AISI 316 / Inox AISI 316						ST HR 15 316
HR 816 600 FE	Powder coating steel / Acciaio al carbonio verniciato a polvere						ST HR 15 FE
HR 816 600 CA	Cataphoric treatment steel / Acciaio al carbonio verniciato con cataforesi						ST HR 15 CA

AV3000 600

1/4" 5/16" 3/8" 1/2" H_2O 600 bar

WHY RAMEX HOSE REEL › PERCHÈ UN AVVOLGITUBO RAMEX

SAVE TIME	*RISPARMIO DI TEMPO*
SAVE MONEY	*RISPARMIO DI DENARO*
INCREASED SAFETY	*SICUREZZA SUL LAVORO*
LONG HOSE DURABILITY	*INCREMENTA LA DURATA DEL TUBO*
EFFICIENCY IN DAILY WORK	*EFFICIENZA NEL LAVORO QUOTIDIANO*
100% MADE IN ITALY	*MADE IN ITALY 100%*

FIELDS OF APPLICATION › CAMPI DI APPLICAZIONE

http://www.ramex.it/products/pdf/AV3000-600.pdf

CODE CODICE	MATERIAL MATERIALE	DIAMETERS DIAMETRO	MAX HOSE LENGTH LUNGHEZZA TUBO MAX mt - ft	RATED TEMP. TEMP. NOMINALE °C - °F	MAX WORKING PRESS. PRESS. LAVORO MAX bar - psi	SWIVEL BRACKET STAFFA GIREVOLE
AV 3000 600	Stainless Steel / Inox	1/4" 3/8" 1/2"	25 - 82	140 - 280	600 - 8700	ST 30
AV 3000 600 316	Stainless Steel AISI 316 / Inox AISI 316					ST 30 316
AV 3000 600 FE	Powder coating steel / Acciaio al carbonio verniciato a polvere					ST 30 FE
AV 3000 600 CA	Cataphoric treatment steel / Acciaio al carbonio verniciato con cataforesi					ST 30 CA

HR3400 600

1/4" 5/16" 3/8" 1/2" H_2O 600 bar

WHY RAMEX HOSE REEL › PERCHÈ UN AVVOLGITUBO RAMEX

SAVE TIME	*RISPARMIO DI TEMPO*
SAVE MONEY	*RISPARMIO DI DENARO*
INCREASED SAFETY	*SICUREZZA SUL LAVORO*
LONG HOSE DURABILITY	*INCREMENTA LA DURATA DEL TUBO*
EFFICIENCY IN DAILY WORK	*EFFICIENZA NEL LAVORO QUOTIDIANO*
100% MADE IN ITALY	*MADE IN ITALY 100%*

FIELDS OF APPLICATION › CAMPI DI APPLICAZIONE

http://www.ramex.it/products/pdf/HR3400-600.pdf

CODE CODICE	MATERIAL MATERIALE	DIAMETERS DIAMETRO	MAX HOSE LENGTH LUNGHEZZA TUBO MAX mt - ft	RATED TEMP. TEMP. NOMINALE °C - °F	MAX WORKING PRESS. PRESS. LAVORO MAX bar - psi	SWIVEL BRACKET STAFFA GIREVOLE
HR 3400 600	Stainless Steel / Inox	1/4" 3/8" 1/2"	25 - 82	140 - 280	600 - 8700	ST 34
HR 3400 600 316	Stainless Steel AISI 316 / Inox AISI 316					ST 34 316
HR 3400 600 FE	Powder coating steel / Acciaio al carbonio verniciato a polvere					ST 34 FE
HR 3400 600 CA	Cataphoric treatment steel / Acciaio al carbonio verniciato con cataforesi					ST 34 CA

1/4" 5/16" 3/8" 1/2" H_2O 600 bar

HR830 600

WHY RAMEX HOSE REEL › *PERCHÈ UN AVVOLGITUBO RAMEX*

SAVE TIME	*RISPARMIO DI TEMPO*
SAVE MONEY	*RISPARMIO DI DENARO*
INCREASED SAFETY	*SICUREZZA SUL LAVORO*
LONG HOSE DURABILITY	*INCREMENTA LA DURATA DEL TUBO*
EFFICIENCY IN DAILY WORK	*EFFICIENZA NEL LAVORO QUOTIDIANO*
100% MADE IN ITALY	*MADE IN ITALY 100%*

FIELDS OF APPLICATION › *CAMPI DI APPLICAZIONE*

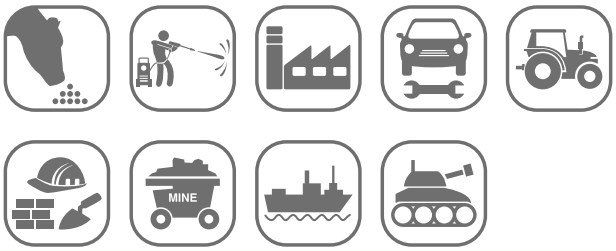

http://www.ramex.it/products/pdf/HR830-600.pdf

CODE CODICE	MATERIAL MATERIALE	DIAMETERS DIAMETRO	MAX HOSE LENGTH LUNGHEZZA TUBO MAX mt - ft	RATED TEMP. TEMP. NOMINALE °C - °F	MAX WORKING PRESS. PRESS. LAVORO MAX bar - psi	SWIVEL BRACKET STAFFA GIREVOLE	
HR 830 600	Stainless Steel / Inox	1/4" *Max external diameter* Max diametro esterno Ø12 mm	30 - 98	140 - 280	600 - 8700		ST 20
HR 830 600 316	Stainless Steel AISI 316 / Inox AISI 316						ST 20 316
HR 830 600 FE	Powder coating steel / Acciaio al carbonio verniciato a polvere						ST 20 FE
HR 830 600 CA	Cataphoric treatment steel / Acciaio al carbonio verniciato con cataforesi						ST 20 CA

1/4" 5/16" 3/8" 1/2" H_2O 600 bar

HR3500 600

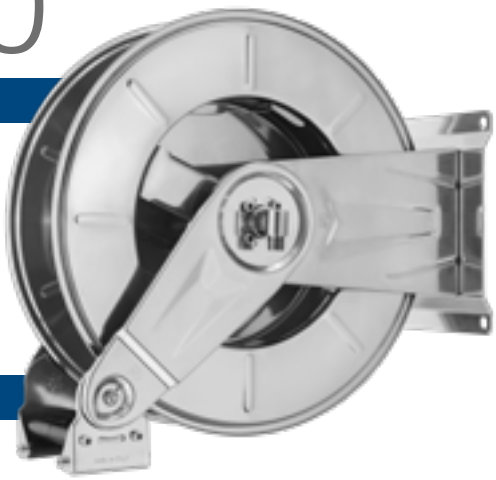

WHY RAMEX HOSE REEL › *PERCHÈ UN AVVOLGITUBO RAMEX*

SAVE TIME	*RISPARMIO DI TEMPO*
SAVE MONEY	*RISPARMIO DI DENARO*
INCREASED SAFETY	*SICUREZZA SUL LAVORO*
LONG HOSE DURABILITY	*INCREMENTA LA DURATA DEL TUBO*
EFFICIENCY IN DAILY WORK	*EFFICIENZA NEL LAVORO QUOTIDIANO*
100% MADE IN ITALY	*MADE IN ITALY 100%*

FIELDS OF APPLICATION › *CAMPI DI APPLICAZIONE*

http://www.ramex.it/products/pdf/HR3500-600.pdf

CODE CODICE	MATERIAL MATERIALE	DIAMETERS DIAMETRO	MAX HOSE LENGTH LUNGHEZZA TUBO MAX mt - ft	RATED TEMP. TEMP. NOMINALE °C - °F	MAX WORKING PRESS. PRESS. LAVORO MAX bar - psi	SWIVEL BRACKET STAFFA GIREVOLE	
HR 3500 600	Stainless Steel / Inox	1/4" 3/8" 1/2"	35 - 115	140 - 280	600 - 8700		ST 30
HR 3500 600 316	Stainless Steel AISI 316 / Inox AISI 316						ST 30 316
HR 3500 600 FE	Powder coating steel / Acciaio al carbonio verniciato a polvere						ST 30 FE
HR 3500 600 CA	Cataphoric treatment steel / Acciaio al carbonio verniciato con cataforesi						ST 30 CA

AV4000 600

1/4" 5/16" 3/8" 1/2" H_2O 600 bar

A

WHY RAMEX HOSE REEL › PERCHÈ UN AVVOLGITUBO RAMEX

SAVE TIME	*RISPARMIO DI TEMPO*
SAVE MONEY	*RISPARMIO DI DENARO*
INCREASED SAFETY	*SICUREZZA SUL LAVORO*
LONG HOSE DURABILITY	*INCREMENTA LA DURATA DEL TUBO*
EFFICIENCY IN DAILY WORK	*EFFICIENZA NEL LAVORO QUOTIDIANO*
100% MADE IN ITALY	*MADE IN ITALY 100%*

FIELDS OF APPLICATION › CAMPI DI APPLICAZIONE

http://www.ramex.it/products/pdf/AV4000-600.pdf

CODE CODICE	MATERIAL MATERIALE	DIAMETERS DIAMETRO	MAX HOSE LENGTH LUNGHEZZA TUBO MAX mt - ft	RATED TEMP. TEMP. NOMINALE °C - °F	MAX WORKING PRESS. PRESS. LAVORO MAX bar - psi	SWIVEL BRACKET STAFFA GIREVOLE
AV 4000 600	Stainless Steel / Inox	3/8"	40 - 131	140 - 280	600 - 8700	ST 30
AV 4000 600 316	Stainless Steel AISI 316 / Inox AISI 316					ST 30 316
AV 4000 600 FE	Powder coating steel / Acciaio al carbonio verniciato a polvere					ST 30 FE
AV 4000 600 CA	Cataphoric treatment steel / Acciaio al carbonio verniciato con cataforesi					ST 30 CA

AV4500 600

1/4" 5/16" 3/8" 1/2" H_2O 600 bar

A

WHY RAMEX HOSE REEL › PERCHÈ UN AVVOLGITUBO RAMEX

SAVE TIME	*RISPARMIO DI TEMPO*
SAVE MONEY	*RISPARMIO DI DENARO*
INCREASED SAFETY	*SICUREZZA SUL LAVORO*
LONG HOSE DURABILITY	*INCREMENTA LA DURATA DEL TUBO*
EFFICIENCY IN DAILY WORK	*EFFICIENZA NEL LAVORO QUOTIDIANO*
100% MADE IN ITALY	*MADE IN ITALY 100%*

FIELDS OF APPLICATION › CAMPI DI APPLICAZIONE

http://www.ramex.it/products/pdf/AV4500-600.pdf

CODE CODICE	MATERIAL MATERIALE	DIAMETERS DIAMETRO	MAX HOSE LENGTH LUNGHEZZA TUBO MAX mt - ft	RATED TEMP. TEMP. NOMINALE °C - °F	MAX WORKING PRESS. PRESS. LAVORO MAX bar - psi	SWIVEL BRACKET STAFFA GIREVOLE
AV 4500 600	Stainless Steel / Inox	1/2"	40 - 131	140 - 280	600 - 8700	ST 22
AV 4500 600 316	Stainless Steel AISI 316 / Inox AISI 316					ST 22 316
AV 4500 600 FE	Powder coating steel / Acciaio al carbonio verniciato a polvere					ST 22 FE
AV 4500 600 CA	Cataphoric treatment steel / Acciaio al carbonio verniciato con cataforesi					ST 22 CA

1/4" 5/16" 3/8" 1/2" H_2O 600 bar

HR3550 600

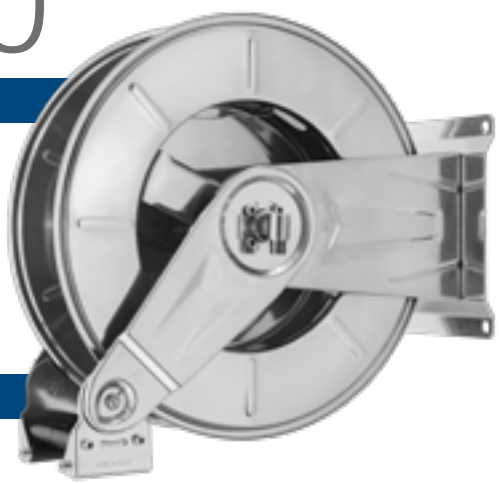

WHY RAMEX HOSE REEL › PERCHÈ UN AVVOLGITUBO RAMEX

SAVE TIME	*RISPARMIO DI TEMPO*
SAVE MONEY	*RISPARMIO DI DENARO*
INCREASED SAFETY	*SICUREZZA SUL LAVORO*
LONG HOSE DURABILITY	*INCREMENTA LA DURATA DEL TUBO*
EFFICIENCY IN DAILY WORK	*EFFICIENZA NEL LAVORO QUOTIDIANO*
100% MADE IN ITALY	*MADE IN ITALY 100%*

FIELDS OF APPLICATION › CAMPI DI APPLICAZIONE

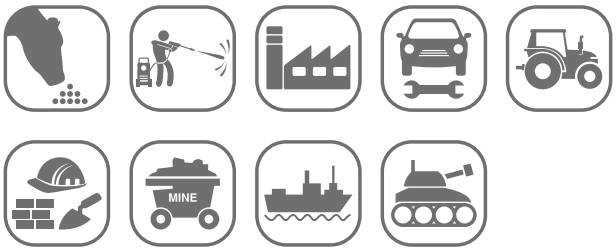

http://www.ramex.it/products/pdf/HR3550-600.pdf

CODE CODICE	MATERIAL MATERIALE	DIAMETERS DIAMETRO	MAX HOSE LENGTH LUNGHEZZA TUBO MAX mt - ft	RATED TEMP. TEMP. NOMINALE °C - °F	MAX WORKING PRESS. PRESS. LAVORO MAX bar - psi	SWIVEL BRACKET STAFFA GIREVOLE
HR 3550 600	Stainless Steel / Inox	1/4" 3/8" 1/2"	60 - 197 (3/8") 50 - 164 (1/2")	140 - 280	600 - 8700	ST 30
HR 3550 600 316	Stainless Steel AISI 316 / Inox AISI 316					ST 30 316
HR 3550 600 FE	Powder coating steel / Acciaio al carbonio verniciato a polvere					ST 30 FE
HR 3550 600 CA	Cataphoric treatment steel / Acciaio al carbonio verniciato con cataforesi					ST 30 CA

1/4" 5/16" 3/8" 1/2" H_2O 600 bar

HR6000 600

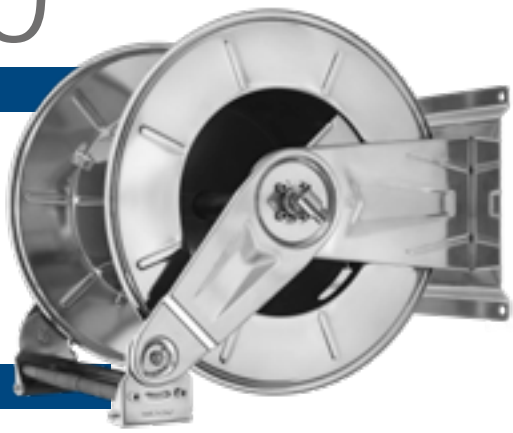

WHY RAMEX HOSE REEL › PERCHÈ UN AVVOLGITUBO RAMEX

SAVE TIME	*RISPARMIO DI TEMPO*
SAVE MONEY	*RISPARMIO DI DENARO*
INCREASED SAFETY	*SICUREZZA SUL LAVORO*
LONG HOSE DURABILITY	*INCREMENTA LA DURATA DEL TUBO*
EFFICIENCY IN DAILY WORK	*EFFICIENZA NEL LAVORO QUOTIDIANO*
100% MADE IN ITALY	*MADE IN ITALY 100%*

FIELDS OF APPLICATION › CAMPI DI APPLICAZIONE

http://www.ramex.it/products/pdf/HR6000-600.pdf

CODE CODICE	MATERIAL MATERIALE	DIAMETERS DIAMETRO	MAX HOSE LENGTH LUNGHEZZA TUBO MAX mt - ft	RATED TEMP. TEMP. NOMINALE °C - °F	MAX WORKING PRESS. PRESS. LAVORO MAX bar - psi	SWIVEL BRACKET STAFFA GIREVOLE
HR 6000 600	Stainless Steel / Inox	1/4" 3/8" 1/2"	60 - 197	140 - 280	600 - 8700	ST 60
HR 6000 600 316	Stainless Steel AISI 316 / Inox AISI 316					ST 60 316
HR 6000 600 FE	Powder coating steel / Acciaio al carbonio verniciato a polvere					ST 60 FE
HR 6000 600 CA	Cataphoric treatment steel / Acciaio al carbonio verniciato con cataforesi					ST 60 CA

HR6200 600

1/4" 5/16" 3/8" 1/2" H_2O 600 bar

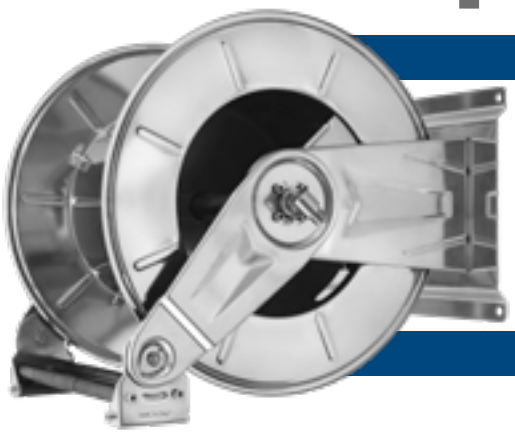

WHY RAMEX HOSE REEL › *PERCHÈ UN AVVOLGITUBO RAMEX*

■ SAVE TIME	■ *RISPARMIO DI TEMPO*
■ SAVE MONEY	■ *RISPARMIO DI DENARO*
■ INCREASED SAFETY	■ *SICUREZZA SUL LAVORO*
■ LONG HOSE DURABILITY	■ *INCREMENTA LA DURATA DEL TUBO*
■ EFFICIENCY IN DAILY WORK	■ *EFFICIENZA NEL LAVORO QUOTIDIANO*
■ 100% MADE IN ITALY	■ *MADE IN ITALY 100%*

FIELDS OF APPLICATION › *CAMPI DI APPLICAZIONE*

http://www.ramex.it/products/pdf/HR6200-600.pdf

CODE CODICE	MATERIAL MATERIALE	DIAMETERS DIAMETRO	MAX HOSE LENGTH LUNGHEZZA TUBO MAX mt - ft	RATED TEMP. TEMP. NOMINALE °C - °F	MAX WORKING PRESS. PRESS. LAVORO MAX bar - psi
HR 6200 600	Stainless Steel / Inox	1/4" 3/8" 1/2"	60 - 197	140 - 280	600 - 8700
HR 6200 600 316	Stainless Steel AISI 316 / Inox AISI 316				
HR 6200 600 FE	Powder coating steel / Acciaio al carbonio verniciato a polvere				
HR 6200 600 CA	Cataphoric treatment steel / Acciaio al carbonio verniciato con cataforesi				

HR6300 600

1/4" 5/16" 3/8" 1/2" H_2O 600 bar

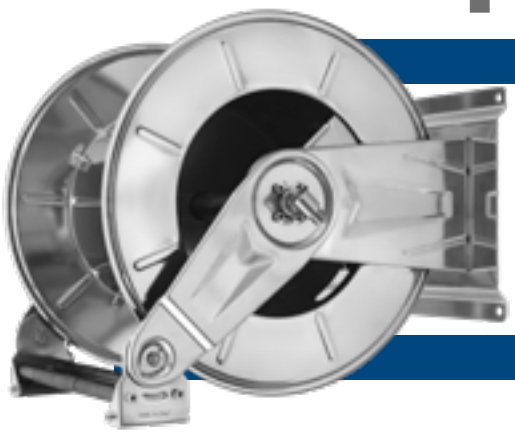

WHY RAMEX HOSE REEL › *PERCHÈ UN AVVOLGITUBO RAMEX*

■ SAVE TIME	■ *RISPARMIO DI TEMPO*
■ SAVE MONEY	■ *RISPARMIO DI DENARO*
■ INCREASED SAFETY	■ *SICUREZZA SUL LAVORO*
■ LONG HOSE DURABILITY	■ *INCREMENTA LA DURATA DEL TUBO*
■ EFFICIENCY IN DAILY WORK	■ *EFFICIENZA NEL LAVORO QUOTIDIANO*
■ 100% MADE IN ITALY	■ *MADE IN ITALY 100%*

FIELDS OF APPLICATION › *CAMPI DI APPLICAZIONE*

http://www.ramex.it/products/pdf/HR6300-600.pdf

CODE CODICE	MATERIAL MATERIALE	DIAMETERS DIAMETRO	MAX HOSE LENGTH LUNGHEZZA TUBO MAX mt - ft	RATED TEMP. TEMP. NOMINALE °C - °F	MAX WORKING PRESS. PRESS. LAVORO MAX bar - psi
HR 6300 600	Stainless Steel / Inox	1/4"- 3/8"- 1/2" *Max external diameter* Max diametro esterno Ø20 mm	100 - 328	140 - 280	600 - 8700
HR 6300 600 316	Stainless Steel AISI 316 / Inox AISI 316				
HR 6300 600 FE	Powder coating steel / Acciaio al carbonio verniciato a polvere				
HR 6300 600 CA	Cataphoric treatment steel / Acciaio al carbonio verniciato con cataforesi				

1/4" 5/16" 3/8" 1/2" H_2O 600 bar

HR6400 600

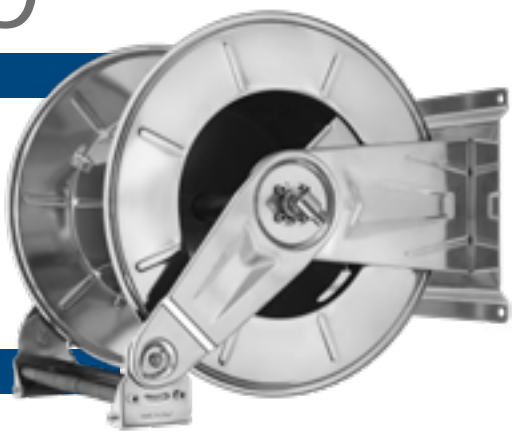

WHY RAMEX HOSE REEL › *PERCHÈ UN AVVOLGITUBO RAMEX*

SAVE TIME	*RISPARMIO DI TEMPO*
SAVE MONEY	*RISPARMIO DI DENARO*
INCREASED SAFETY	*SICUREZZA SUL LAVORO*
LONG HOSE DURABILITY	*INCREMENTA LA DURATA DEL TUBO*
EFFICIENCY IN DAILY WORK	*EFFICIENZA NEL LAVORO QUOTIDIANO*
100% MADE IN ITALY	*MADE IN ITALY 100%*

FIELDS OF APPLICATION › *CAMPI DI APPLICAZIONE*

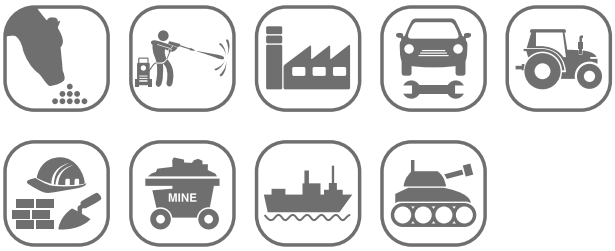

http://www.ramex.it/products/pdf/HR6400-600.pdf

CODE CODICE	MATERIAL MATERIALE	DIAMETERS DIAMETRO	MAX HOSE LENGTH LUNGHEZZA TUBO MAX mt - ft	RATED TEMP. TEMP. NOMINALE °C - °F	MAX WORKING PRESS. PRESS. LAVORO MAX bar - psi
HR 6400 600	Stainless Steel / Inox	3/8" *Max external diameter* Max diametro esterno Ø17 mm	135 - 443	140 - 280	600 - 8700
HR 6400 600 316	Stainless Steel AISI 316 / Inox AISI 316				
HR 6400 600 FE	Powder coating steel / Acciaio al carbonio verniciato a polvere				
HR 6400 600 CA	Cataphoric treatment steel / Acciaio al carbonio verniciato con cataforesi				

1/4" 5/16" 3/8" 1/2" H_2O 600 bar

HR6410 600

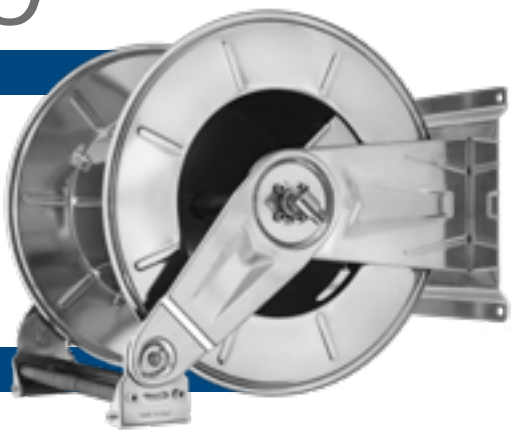

WHY RAMEX HOSE REEL › *PERCHÈ UN AVVOLGITUBO RAMEX*

SAVE TIME	*RISPARMIO DI TEMPO*
SAVE MONEY	*RISPARMIO DI DENARO*
INCREASED SAFETY	*SICUREZZA SUL LAVORO*
LONG HOSE DURABILITY	*INCREMENTA LA DURATA DEL TUBO*
EFFICIENCY IN DAILY WORK	*EFFICIENZA NEL LAVORO QUOTIDIANO*
100% MADE IN ITALY	*MADE IN ITALY 100%*

FIELDS OF APPLICATION › *CAMPI DI APPLICAZIONE*

http://www.ramex.it/products/pdf/HR6410-600.pdf

CODE CODICE	MATERIAL MATERIALE	DIAMETERS DIAMETRO	MAX HOSE LENGTH LUNGHEZZA TUBO MAX mt - ft	RATED TEMP. TEMP. NOMINALE °C - °F	MAX WORKING PRESS. PRESS. LAVORO MAX bar - psi
HR 6410 600	Stainless Steel / Inox	1/4" *Max external diameter* Max diametro esterno Ø12 mm	150 - 492	140 - 280	600 - 8700
HR 6410 600 316	Stainless Steel AISI 316 / Inox AISI 316				
HR 6410 600 FE	Powder coating steel / Acciaio al carbonio verniciato a polvere				
HR 6410 600 CA	Cataphoric treatment steel / Acciaio al carbonio verniciato con cataforesi				

AVM9000 600

1/4" 5/16" 3/8" 1/2" H_2O 600 bar

WHY RAMEX HOSE REEL › PERCHÈ UN AVVOLGITUBO RAMEX

SAVE TIME	*RISPARMIO DI TEMPO*
SAVE MONEY	*RISPARMIO DI DENARO*
INCREASED SAFETY	*SICUREZZA SUL LAVORO*
LONG HOSE DURABILITY	*INCREMENTA LA DURATA DEL TUBO*
EFFICIENCY IN DAILY WORK	*EFFICIENZA NEL LAVORO QUOTIDIANO*
100% MADE IN ITALY	*MADE IN ITALY 100%*

FIELDS OF APPLICATION › CAMPI DI APPLICAZIONE

http://www.ramex.it/products/pdf/AVM9000-600.pdf

CODE CODICE	MATERIAL MATERIALE	DIAMETERS DIAMETRO	MAX HOSE LENGTH LUNGHEZZA TUBO MAX mt - ft	RATED TEMP. TEMP. NOMINALE °C - °F	MAX WORKING PRESS. PRESS. LAVORO MAX bar - psi	SWIVEL BRACKET STAFFA GIREVOLE	
AVM 9000 600	Stainless Steel / Inox	1/4" 3/8" 1/2"	20 - 66 (1/2")	140 - 280	600 - 8700		ST 69
AVM 9000 600 FE	Powder coating steel / Acciaio al carbonio verniciato a polvere						ST 69 FE

AVM9002 600

1/4" 5/16" 3/8" 1/2" H_2O 600 bar

WHY RAMEX HOSE REEL › PERCHÈ UN AVVOLGITUBO RAMEX

SAVE TIME	*RISPARMIO DI TEMPO*
SAVE MONEY	*RISPARMIO DI DENARO*
INCREASED SAFETY	*SICUREZZA SUL LAVORO*
LONG HOSE DURABILITY	*INCREMENTA LA DURATA DEL TUBO*
EFFICIENCY IN DAILY WORK	*EFFICIENZA NEL LAVORO QUOTIDIANO*
100% MADE IN ITALY	*MADE IN ITALY 100%*

FIELDS OF APPLICATION › CAMPI DI APPLICAZIONE

http://www.ramex.it/products/pdf/AVM9002-600.pdf

CODE CODICE	MATERIAL MATERIALE	DIAMETERS DIAMETRO	MAX HOSE LENGTH LUNGHEZZA TUBO MAX mt - ft	RATED TEMP. TEMP. NOMINALE °C - °F	MAX WORKING PRESS. PRESS. LAVORO MAX bar - psi	SWIVEL BRACKET STAFFA GIREVOLE	
AVM 9002 600	Stainless Steel / Inox	1/4" 3/8" 1/2"	20 - 66 (1/2")	140 - 280	600 - 8700		ST 72
AVM 9002 600 FE	Powder coating steel / Acciaio al carbonio verniciato a polvere						ST 72 FE

1/4" 5/16" 3/8" 1/2" H_2O 600 bar

AVM9810 600

WHY RAMEX HOSE REEL › PERCHÈ UN AVVOLGITUBO RAMEX

SAVE TIME	*RISPARMIO DI TEMPO*
SAVE MONEY	*RISPARMIO DI DENARO*
INCREASED SAFETY	*SICUREZZA SUL LAVORO*
LONG HOSE DURABILITY	*INCREMENTA LA DURATA DEL TUBO*
EFFICIENCY IN DAILY WORK	*EFFICIENZA NEL LAVORO QUOTIDIANO*
100% MADE IN ITALY	*MADE IN ITALY 100%*

FIELDS OF APPLICATION › CAMPI DI APPLICAZIONE

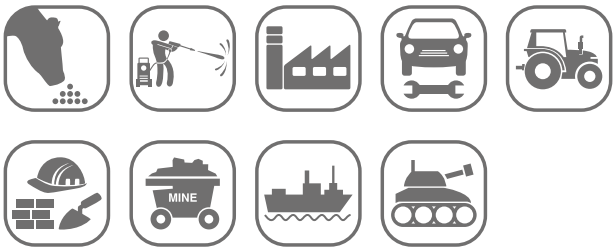

http://www.ramex.it/products/pdf/AVM9810-600.pdf

CODE CODICE	MATERIAL MATERIALE	DIAMETERS DIAMETRO	MAX HOSE LENGTH LUNGHEZZA TUBO MAX mt - ft	RATED TEMP. TEMP. NOMINALE °C - °F	MAX WORKING PRESS. PRESS. LAVORO MAX bar - psi	SWIVEL BRACKET STAFFA GIREVOLE	
AVM 9810 600	Stainless Steel / Inox	1/4" 3/8" 1/2"	35 - 115 (3/8") 25 - 82 (1/2")	140 - 280	600 - 8700		ST 73
AVM 9810 600 316	Stainless Steel AISI 316 / Inox AISI 316						ST 73 316
AVM 9810 600 FE	Powder coating steel / Acciaio al carbonio verniciato a polvere						ST 73 FE
AVM 9810 600 CA	Cataphoric treatment steel / Acciaio al carbonio verniciato con cataforesi						ST 73 CA

1/4" 5/16" 3/8" 1/2" H_2O 600 bar

AVM9918 600

WHY RAMEX HOSE REEL › PERCHÈ UN AVVOLGITUBO RAMEX

SAVE TIME	*RISPARMIO DI TEMPO*
SAVE MONEY	*RISPARMIO DI DENARO*
INCREASED SAFETY	*SICUREZZA SUL LAVORO*
LONG HOSE DURABILITY	*INCREMENTA LA DURATA DEL TUBO*
EFFICIENCY IN DAILY WORK	*EFFICIENZA NEL LAVORO QUOTIDIANO*
100% MADE IN ITALY	*MADE IN ITALY 100%*

FIELDS OF APPLICATION › CAMPI DI APPLICAZIONE

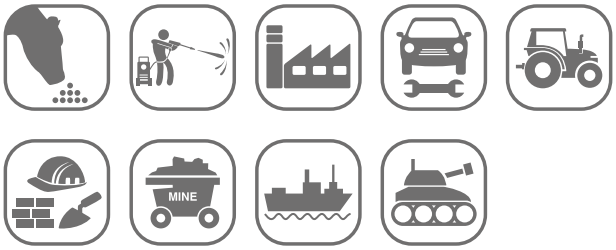

http://www.ramex.it/products/pdf/AVM9918-600.pdf

CODE CODICE	MATERIAL MATERIALE	DIAMETERS DIAMETRO	MAX HOSE LENGTH LUNGHEZZA TUBO MAX mt - ft	RATED TEMP. TEMP. NOMINALE °C - °F	MAX WORKING PRESS. PRESS. LAVORO MAX bar - psi	SWIVEL BRACKET STAFFA GIREVOLE	
AVM 9918 600	Stainless Steel / Inox	1/4" 3/8" 1/2"	45 - 148 (3/8") 40 - 131 (1/2")	140 - 280	600 - 8700		ST 77
AVM 9918 600 316	Stainless Steel AISI 316 / Inox AISI 316						ST 77 316
AVM 9918 600 FE	Powder coating steel / Acciaio al carbonio verniciato a polvere						ST 77 FE
AVM 9918 600 CA	Cataphoric treatment steel / Acciaio al carbonio verniciato con cataforesi						ST 77 CA

AVM9811 600

1/4" 5/16" 3/8" 1/2" H_2O 600 bar

WHY RAMEX HOSE REEL › PERCHÈ UN AVVOLGITUBO RAMEX

SAVE TIME	*RISPARMIO DI TEMPO*
SAVE MONEY	*RISPARMIO DI DENARO*
INCREASED SAFETY	*SICUREZZA SUL LAVORO*
LONG HOSE DURABILITY	*INCREMENTA LA DURATA DEL TUBO*
EFFICIENCY IN DAILY WORK	*EFFICIENZA NEL LAVORO QUOTIDIANO*
100% MADE IN ITALY	*MADE IN ITALY 100%*

FIELDS OF APPLICATION › CAMPI DI APPLICAZIONE

http://www.ramex.it/products/pdf/AVM9811-600.pdf

CODE CODICE	MATERIAL MATERIALE	DIAMETERS DIAMETRO	MAX HOSE LENGTH LUNGHEZZA TUBO MAX mt - ft	RATED TEMP. TEMP. NOMINALE °C - °F	MAX WORKING PRESS. PRESS. LAVORO MAX bar - psi	SWIVEL BRACKET STAFFA GIREVOLE	
AVM 9811 600	Stainless Steel / Inox	1/4" 3/8" 1/2"	50 - 164 (3/8") 35 - 115 (1/2")	140 - 280	600 - 8700		ST 74
AVM 9811 600 316	Stainless Steel AISI 316 / Inox AISI 316						ST 74 316
AVM 9811 600 FE	Powder coating steel / Acciaio al carbonio verniciato a polvere						ST 74 FE
AVM 9811 600 CA	Cataphoric treatment steel / Acciaio al carbonio verniciato con cataforesi						ST 74 CA

AVM9812 600

1/4" 5/16" 3/8" 1/2" H_2O 600 bar

WHY RAMEX HOSE REEL › PERCHÈ UN AVVOLGITUBO RAMEX

SAVE TIME	*RISPARMIO DI TEMPO*
SAVE MONEY	*RISPARMIO DI DENARO*
INCREASED SAFETY	*SICUREZZA SUL LAVORO*
LONG HOSE DURABILITY	*INCREMENTA LA DURATA DEL TUBO*
EFFICIENCY IN DAILY WORK	*EFFICIENZA NEL LAVORO QUOTIDIANO*
100% MADE IN ITALY	*MADE IN ITALY 100%*

FIELDS OF APPLICATION › CAMPI DI APPLICAZIONE

http://www.ramex.it/products/pdf/AVM9812-600.pdf

CODE CODICE	MATERIAL MATERIALE	DIAMETERS DIAMETRO	MAX HOSE LENGTH LUNGHEZZA TUBO MAX mt - ft	RATED TEMP. TEMP. NOMINALE °C - °F	MAX WORKING PRESS. PRESS. LAVORO MAX bar - psi	SWIVEL BRACKET STAFFA GIREVOLE	
AVM 9812 600	Stainless Steel / Inox	1/4" 3/8" 1/2"	60 - 197 (3/8") 43 - 141 (1/2")	140 - 280	600 - 8700		ST 75
AVM 9812 600 316	Stainless Steel AISI 316 / Inox AISI 316						ST 75 316
AVM 9812 600 FE	Powder coating steel / Acciaio al carbonio verniciato a polvere						ST 75 FE
AVM 9812 600 CA	Cataphoric treatment steel / Acciaio al carbonio verniciato con cataforesi						ST 75 CA

1/4" 5/16" 3/8" 1/2" H_2O 600 bar

AVM9100 600

WHY RAMEX HOSE REEL › *PERCHÈ UN AVVOLGITUBO RAMEX*

SAVE TIME	*RISPARMIO DI TEMPO*
SAVE MONEY	*RISPARMIO DI DENARO*
INCREASED SAFETY	*SICUREZZA SUL LAVORO*
LONG HOSE DURABILITY	*INCREMENTA LA DURATA DEL TUBO*
EFFICIENCY IN DAILY WORK	*EFFICIENZA NEL LAVORO QUOTIDIANO*
100% MADE IN ITALY	*MADE IN ITALY 100%*

FIELDS OF APPLICATION › *CAMPI DI APPLICAZIONE*

http://www.ramex.it/products/pdf/AVM9100-600.pdf

CODE CODICE	MATERIAL MATERIALE	DIAMETERS DIAMETRO	MAX HOSE LENGTH LUNGHEZZA TUBO MAX mt - ft	RATED TEMP. TEMP. NOMINALE °C - °F	MAX WORKING PRESS. PRESS. LAVORO MAX bar - psi
AVM 9100 600	Stainless Steel / Inox	1/4" 3/8" 1/2"	60 - 197 (3/8") 50 - 164 (1/2")	140 - 280	600 - 8700
AVM 9100 600 316	Stainless Steel AISI 316 / Inox AISI 316				
AVM 9100 600 FE	Powder coating steel / Acciaio al carbonio verniciato a polvere				
AVM 9100 600 CA	Cataphoric treatment steel / Acciaio al carbonio verniciato con cataforesi				

1/4" 5/16" 3/8" 1/2" H_2O 600 bar

AVM9919 600

WHY RAMEX HOSE REEL › *PERCHÈ UN AVVOLGITUBO RAMEX*

SAVE TIME	*RISPARMIO DI TEMPO*
SAVE MONEY	*RISPARMIO DI DENARO*
INCREASED SAFETY	*SICUREZZA SUL LAVORO*
LONG HOSE DURABILITY	*INCREMENTA LA DURATA DEL TUBO*
EFFICIENCY IN DAILY WORK	*EFFICIENZA NEL LAVORO QUOTIDIANO*
100% MADE IN ITALY	*MADE IN ITALY 100%*

FIELDS OF APPLICATION › *CAMPI DI APPLICAZIONE*

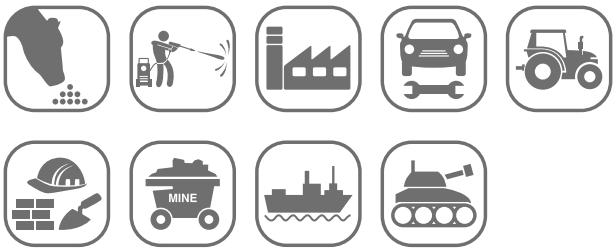

http://www.ramex.it/products/pdf/AVM9919-600.pdf

CODE CODICE	MATERIAL MATERIALE	DIAMETERS DIAMETRO	MAX HOSE LENGTH LUNGHEZZA TUBO MAX mt - ft	RATED TEMP. TEMP. NOMINALE °C - °F	MAX WORKING PRESS. PRESS. LAVORO MAX bar - psi	SWIVEL BRACKET STAFFA GIREVOLE	
AVM 9919 600	Stainless Steel / Inox	1/4" 3/8" 1/2"	60 - 197 (3/8") 50 - 164 (1/2")	140 - 280	600 - 8700		ST 78
AVM 9919 600 316	Stainless Steel AISI 316 / Inox AISI 316						ST 78 316
AVM 9919 600 FE	Powder coating steel / Acciaio al carbonio verniciato a polvere						ST 78 FE
AVM 9919 600 CA	Cataphoric treatment steel / Acciaio al carbonio verniciato con cataforesi						ST 78 CA

AVM9920 600

1/4" 5/16" 3/8" 1/2" H_2O 600 bar

WHY RAMEX HOSE REEL › PERCHÈ UN AVVOLGITUBO RAMEX

SAVE TIME	*RISPARMIO DI TEMPO*
SAVE MONEY	*RISPARMIO DI DENARO*
INCREASED SAFETY	*SICUREZZA SUL LAVORO*
LONG HOSE DURABILITY	*INCREMENTA LA DURATA DEL TUBO*
EFFICIENCY IN DAILY WORK	*EFFICIENZA NEL LAVORO QUOTIDIANO*
100% MADE IN ITALY	*MADE IN ITALY 100%*

FIELDS OF APPLICATION › CAMPI DI APPLICAZIONE

http://www.ramex.it/products/pdf/AVM9920-600.pdf

CODE CODICE	MATERIAL MATERIALE	DIAMETERS DIAMETRO	MAX HOSE LENGTH LUNGHEZZA TUBO MAX mt - ft	RATED TEMP. TEMP. NOMINALE °C - °F	MAX WORKING PRESS. PRESS. LAVORO MAX bar - psi	SWIVEL BRACKET STAFFA GIREVOLE	
AVM 9920 600	Stainless Steel / Inox	1/4" 3/8" 1/2"	75 - 246 (3/8") 65 - 213 (1/2")	140 - 280	600 - 8700		ST 79
AVM 9920 600 316	Stainless Steel AISI 316 / Inox AISI 316						ST 79 316
AVM 9920 600 FE	Powder coating steel / Acciaio al carbonio verniciato a polvere						ST 79 FE
AVM 9920 600 CA	Cataphoric treatment steel / Acciaio al carbonio verniciato con cataforesi						ST 79 CA

AVM9813 600

1/4" 5/16" 3/8" 1/2" H_2O 600 bar

WHY RAMEX HOSE REEL › PERCHÈ UN AVVOLGITUBO RAMEX

SAVE TIME	*RISPARMIO DI TEMPO*
SAVE MONEY	*RISPARMIO DI DENARO*
INCREASED SAFETY	*SICUREZZA SUL LAVORO*
LONG HOSE DURABILITY	*INCREMENTA LA DURATA DEL TUBO*
EFFICIENCY IN DAILY WORK	*EFFICIENZA NEL LAVORO QUOTIDIANO*
100% MADE IN ITALY	*MADE IN ITALY 100%*

FIELDS OF APPLICATION › CAMPI DI APPLICAZIONE

http://www.ramex.it/products/pdf/AVM9813-600.pdf

CODE CODICE	MATERIAL MATERIALE	DIAMETERS DIAMETRO	MAX HOSE LENGTH LUNGHEZZA TUBO MAX mt - ft	RATED TEMP. TEMP. NOMINALE °C - °F	MAX WORKING PRESS. PRESS. LAVORO MAX bar - psi	SWIVEL BRACKET STAFFA GIREVOLE	
AVM 9813 600	Stainless Steel / Inox	1/4" 3/8" 1/2"	100 - 328 (1/4") 70 - 230 (3/8") 50 - 164 (1/2")	140 - 280	600 - 8700		ST 76
AVM 9813 600 316	Stainless Steel AISI 316 / Inox AISI 316						ST 76 316
AVM 9813 600 FE	Powder coating steel / Acciaio al carbonio verniciato a polvere						ST 76 FE
AVM 9813 600 CA	Cataphoric treatment steel / Acciaio al carbonio verniciato con cataforesi						ST 76 CA

1/4" 5/16" 3/8" 1/2" H_2O 600 bar

AVM9110 600

WHY RAMEX HOSE REEL › *PERCHÈ UN AVVOLGITUBO RAMEX*

SAVE TIME	*RISPARMIO DI TEMPO*
SAVE MONEY	*RISPARMIO DI DENARO*
INCREASED SAFETY	*SICUREZZA SUL LAVORO*
LONG HOSE DURABILITY	*INCREMENTA LA DURATA DEL TUBO*
EFFICIENCY IN DAILY WORK	*EFFICIENZA NEL LAVORO QUOTIDIANO*
100% MADE IN ITALY	*MADE IN ITALY 100%*

FIELDS OF APPLICATION › *CAMPI DI APPLICAZIONE*

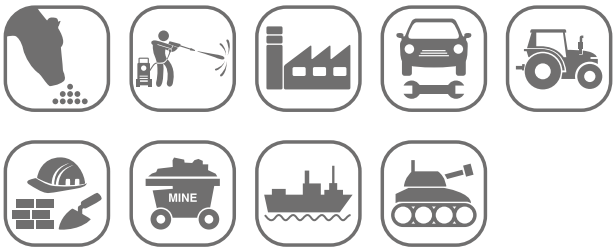

http://www.ramex.it/products/pdf/AVM9110-600.pdf

CODE CODICE	MATERIAL MATERIALE	DIAMETERS DIAMETRO	MAX HOSE LENGTH LUNGHEZZA TUBO MAX mt - ft	RATED TEMP. TEMP. NOMINALE °C - °F	MAX WORKING PRESS. PRESS. LAVORO MAX bar - psi
AVM 9110 600	Stainless Steel / Inox	1/4" 3/8" 1/2"	100 - 328 (3/8") 80 - 262 (1/2")	140 - 280	600 - 8700
AVM 9110 600 316	Stainless Steel AISI 316 / Inox AISI 316				
AVM 9110 600 FE	Powder coating steel / Acciaio al carbonio verniciato a polvere				
AVM 9110 600 CA	Cataphoric treatment steel / Acciaio al carbonio verniciato con cataforesi				

1/4" 5/16" 3/8" 1/2" H_2O 600 bar

AVM9850 600

WHY RAMEX HOSE REEL › *PERCHÈ UN AVVOLGITUBO RAMEX*

SAVE TIME	*RISPARMIO DI TEMPO*
SAVE MONEY	*RISPARMIO DI DENARO*
INCREASED SAFETY	*SICUREZZA SUL LAVORO*
LONG HOSE DURABILITY	*INCREMENTA LA DURATA DEL TUBO*
EFFICIENCY IN DAILY WORK	*EFFICIENZA NEL LAVORO QUOTIDIANO*
100% MADE IN ITALY	*MADE IN ITALY 100%*

FIELDS OF APPLICATION › *CAMPI DI APPLICAZIONE*

http://www.ramex.it/products/pdf/AVM9850-600.pdf

CODE CODICE	MATERIAL MATERIALE	DIAMETERS DIAMETRO	MAX HOSE LENGTH LUNGHEZZA TUBO MAX mt - ft	RATED TEMP. TEMP. NOMINALE °C - °F	MAX WORKING PRESS. PRESS. LAVORO MAX bar - psi
AVM 9850 600	Stainless Steel / Inox	1/4" 3/8" 1/2"	100 - 328 (3/8") 80 - 262 (1/2")	140 - 280	600 - 8700
AVM 9850 600 316	Stainless Steel AISI 316 / Inox AISI 316				
AVM 9850 600 FE	Powder coating steel / Acciaio al carbonio verniciato a polvere				
AVM 9850 600 CA	Cataphoric treatment steel / Acciaio al carbonio verniciato con cataforesi				

AVM9921 600

1/4" 5/16" 3/8" 1/2" H_2O 600 bar

WHY RAMEX HOSE REEL › PERCHÈ UN AVVOLGITUBO RAMEX

SAVE TIME	*RISPARMIO DI TEMPO*
SAVE MONEY	*RISPARMIO DI DENARO*
INCREASED SAFETY	*SICUREZZA SUL LAVORO*
LONG HOSE DURABILITY	*INCREMENTA LA DURATA DEL TUBO*
EFFICIENCY IN DAILY WORK	*EFFICIENZA NEL LAVORO QUOTIDIANO*
100% MADE IN ITALY	*MADE IN ITALY 100%*

FIELDS OF APPLICATION › CAMPI DI APPLICAZIONE

http://www.ramex.it/products/pdf/AVM9921-600.pdf

CODE / CODICE	MATERIAL / MATERIALE	DIAMETERS / DIAMETRO	MAX HOSE LENGTH / LUNGHEZZA TUBO MAX mt - ft	RATED TEMP. / TEMP. NOMINALE °C - °F	MAX WORKING PRESS. / PRESS. LAVORO MAX bar - psi	SWIVEL BRACKET / STAFFA GIREVOLE	
AVM 9921 600	Stainless Steel / Inox	1/4" 3/8" 1/2"	100 - 328 (3/8") 80 - 262 (1/2")	140 - 280	600 - 8700		ST 80
AVM 9921 600 316	Stainless Steel AISI 316 / Inox AISI 316						ST 80 316
AVM 9921 600 FE	Powder coating steel / Acciaio al carbonio verniciato a polvere						ST 80 FE
AVM 9921 600 CA	Cataphoric treatment steel / Acciaio al carbonio verniciato con cataforesi						ST 80 CA

AVM9940 600

1/4" 5/16" 3/8" 1/2" H_2O 600 bar

WHY RAMEX HOSE REEL › PERCHÈ UN AVVOLGITUBO RAMEX

SAVE TIME	*RISPARMIO DI TEMPO*
SAVE MONEY	*RISPARMIO DI DENARO*
INCREASED SAFETY	*SICUREZZA SUL LAVORO*
LONG HOSE DURABILITY	*INCREMENTA LA DURATA DEL TUBO*
EFFICIENCY IN DAILY WORK	*EFFICIENZA NEL LAVORO QUOTIDIANO*
100% MADE IN ITALY	*MADE IN ITALY 100%*

FIELDS OF APPLICATION › CAMPI DI APPLICAZIONE

http://www.ramex.it/products/pdf/AVM9940-600.pdf

CODE / CODICE	MATERIAL / MATERIALE	DIAMETERS / DIAMETRO	MAX HOSE LENGTH / LUNGHEZZA TUBO MAX mt - ft	RATED TEMP. / TEMP. NOMINALE °C - °F	MAX WORKING PRESS. / PRESS. LAVORO MAX bar - psi
AVM 9940 600	Stainless Steel / Inox	1/4" 3/8" 1/2"	130 - 426 (3/8") 100 - 328 (1/2")	140 - 280	600 - 8700
AVM 9940 600 316	Stainless Steel AISI 316 / Inox AISI 316				
AVM 9940 600 FE	Powder coating steel / Acciaio al carbonio verniciato a polvere				
AVM 9940 600 CA	Cataphoric treatment steel / Acciaio al carbonio verniciato con cataforesi				

1/4" 5/16" 3/8" 1/2"
600 bar

AVM8000 600

WHY RAMEX HOSE REEL › *PERCHÈ UN AVVOLGITUBO RAMEX*

SAVE TIME	*RISPARMIO DI TEMPO*
SAVE MONEY	*RISPARMIO DI DENARO*
INCREASED SAFETY	*SICUREZZA SUL LAVORO*
LONG HOSE DURABILITY	*INCREMENTA LA DURATA DEL TUBO*
EFFICIENCY IN DAILY WORK	*EFFICIENZA NEL LAVORO QUOTIDIANO*
100% MADE IN ITALY	*MADE IN ITALY 100%*

FIELDS OF APPLICATION › *CAMPI DI APPLICAZIONE*

http://www.ramex.it/products/pdf/AVM8000-600.pdf

CODE CODICE	MATERIAL MATERIALE	DIAMETERS DIAMETRO	MAX HOSE LENGTH LUNGHEZZA TUBO MAX mt - ft	RATED TEMP. TEMP. NOMINALE °C - °F	MAX WORKING PRESS. PRESS. LAVORO MAX bar - psi
AVM 8000 600	Stainless Steel / Inox	3/8” 1/2”	170 - 558 (3/8”) 120 - 394 (1/2”)	140 - 280	600 - 8700
AVM 8000 600 316	Stainless Steel AISI 316 / Inox AISI 316				
AVM 8000 600 FE	Powder coating steel / Acciaio al carbonio verniciato a polvere				
AVM 8000 600 CA	Cataphoric treatment steel / Acciaio al carbonio verniciato con cataforesi				

WATER

HIGH FLOW 0-1450 PSI

H_2O

3/4”
1”
1”1/4
1”1/2
2”

0-100 bar
0-1450 psi

ACQUA

GRANDI PORTATE 0-100 BAR

3/4" 1" 1"1/4 1"1/2 2"
H_2O
0-100 bar

AVATK 1

WHY RAMEX HOSE REEL › *PERCHÈ UN AVVOLGITUBO RAMEX*

SAVE TIME	*RISPARMIO DI TEMPO*
SAVE MONEY	*RISPARMIO DI DENARO*
INCREASED SAFETY	*SICUREZZA SUL LAVORO*
LONG HOSE DURABILITY	*INCREMENTA LA DURATA DEL TUBO*
EFFICIENCY IN DAILY WORK	*EFFICIENZA NEL LAVORO QUOTIDIANO*
100% MADE IN ITALY	*MADE IN ITALY 100%*

FIELDS OF APPLICATION › *CAMPI DI APPLICAZIONE*

MINE

ON REQUEST
200 BAR
SU RICHIESTA
200 BAR

http://www.ramex.it/products/pdf/AV-ATK1.pdf

CODE CODICE	MATERIAL MATERIALE	DIAMETERS DIAMETRO	MAX HOSE LENGTH LUNGHEZZA TUBO MAX mt - ft	RATED TEMP. TEMP. NOMINALE °C - °F	MAX WORKING PRESS. PRESS. LAVORO MAX bar - psi
AV ATK 1	Stainless Steel / Inox	3/4"	6 - 20	100 - 212	100 - 1500
AV ATK 1 316	Stainless Steel AISI 316 / Inox AISI 316				
AV ATK 1 FE	Powder coating steel / Acciaio al carbonio verniciato a polvere				
AV ATK 1 CA	Cataphoric treatment steel / Acciaio al carbonio verniciato con cataforesi				

3/4" 1" 1"1/4 1"1/2 2"
H_2O
0-100 bar

HR813

WHY RAMEX HOSE REEL › *PERCHÈ UN AVVOLGITUBO RAMEX*

SAVE TIME	*RISPARMIO DI TEMPO*
SAVE MONEY	*RISPARMIO DI DENARO*
INCREASED SAFETY	*SICUREZZA SUL LAVORO*
LONG HOSE DURABILITY	*INCREMENTA LA DURATA DEL TUBO*
EFFICIENCY IN DAILY WORK	*EFFICIENZA NEL LAVORO QUOTIDIANO*
100% MADE IN ITALY	*MADE IN ITALY 100%*

FIELDS OF APPLICATION › *CAMPI DI APPLICAZIONE*

MINE

ON REQUEST
200 BAR
SU RICHIESTA
200 BAR

http://www.ramex.it/products/pdf/HR813.pdf

CODE CODICE	MATERIAL MATERIALE	DIAMETERS DIAMETRO	MAX HOSE LENGTH LUNGHEZZA TUBO MAX mt - ft	RATED TEMP. TEMP. NOMINALE °C - °F	MAX WORKING PRESS. PRESS. LAVORO MAX bar - psi	SWIVEL BRACKET STAFFA GIREVOLE
HR 813	Stainless Steel / Inox	3/4" 1"	13 - 43 (3/4") 8 - 26 (1")	100 - 212	100 - 1500	ST 20
HR 813 316	Stainless Steel AISI 316 / Inox AISI 316					ST 20 316
HR 813 FE	Powder coating steel / Acciaio al carbonio verniciato a polvere					ST 20 FE
HR 813 CA	Cataphoric treatment steel / Acciaio al carbonio verniciato con cataforesi					ST 20 CA

HR1200

3/4" 1" 1"1/4 1"1/2 2" H_2O 0-100 bar

WHY RAMEX HOSE REEL › PERCHÈ UN AVVOLGITUBO RAMEX

SAVE TIME	*RISPARMIO DI TEMPO*
SAVE MONEY	*RISPARMIO DI DENARO*
INCREASED SAFETY	*SICUREZZA SUL LAVORO*
LONG HOSE DURABILITY	*INCREMENTA LA DURATA DEL TUBO*
EFFICIENCY IN DAILY WORK	*EFFICIENZA NEL LAVORO QUOTIDIANO*
100% MADE IN ITALY	*MADE IN ITALY 100%*

FIELDS OF APPLICATION › CAMPI DI APPLICAZIONE

http://www.ramex.it/products/pdf/HR1200.pdf

ON REQUEST 200 BAR
SU RICHIESTA 200 BAR

CODE CODICE	MATERIAL MATERIALE	DIAMETERS DIAMETRO	MAX HOSE LENGTH LUNGHEZZA TUBO MAX mt - ft	RATED TEMP. TEMP. NOMINALE °C - °F	MAX WORKING PRESS. PRESS. LAVORO MAX bar - psi	SWIVEL BRACKET STAFFA GIREVOLE
HR 1200	Stainless Steel / Inox	3/4" 1"	13 - 43 (3/4") 8 - 26 (1")	100 - 212	100 - 1500	ST 20
HR 1200 316	Stainless Steel AISI 316 / Inox AISI 316					ST 20 316
HR 1200 FE	Powder coating steel / Acciaio al carbonio verniciato a polvere					ST 20 FE
HR 1200 CA	Cataphoric treatment steel / Acciaio al carbonio verniciato con cataforesi					ST 20 CA

AV2201

3/4" 1" 1"1/4 1"1/2 2" H_2O 0-100 bar

WHY RAMEX HOSE REEL › PERCHÈ UN AVVOLGITUBO RAMEX

SAVE TIME	*RISPARMIO DI TEMPO*
SAVE MONEY	*RISPARMIO DI DENARO*
INCREASED SAFETY	*SICUREZZA SUL LAVORO*
LONG HOSE DURABILITY	*INCREMENTA LA DURATA DEL TUBO*
EFFICIENCY IN DAILY WORK	*EFFICIENZA NEL LAVORO QUOTIDIANO*
100% MADE IN ITALY	*MADE IN ITALY 100%*

FIELDS OF APPLICATION › CAMPI DI APPLICAZIONE

http://www.ramex.it/products/pdf/AV2201.pdf

ON REQUEST 200 BAR
SU RICHIESTA 200 BAR

CODE CODICE	MATERIAL MATERIALE	DIAMETERS DIAMETRO	MAX HOSE LENGTH LUNGHEZZA TUBO MAX mt - ft	RATED TEMP. TEMP. NOMINALE °C - °F	MAX WORKING PRESS. PRESS. LAVORO MAX bar - psi	SWIVEL BRACKET STAFFA GIREVOLE
AV 2201	Stainless Steel / Inox	3/4" 1"	13 - 43 (3/4") 8 - 26 (1")	100 - 212	100 - 1500	ST 20
AV 2201 316	Stainless Steel AISI 316 / Inox AISI 316					ST 20 316
AV 2201 FE	Powder coating steel / Acciaio al carbonio verniciato a polvere					ST 20 FE
AV 2201 CA	Cataphoric treatment steel / Acciaio al carbonio verniciato con cataforesi					ST 20 CA

3/4" 1" 1"1/4 1"1/2 2" H_2O 0-100 bar

HR817

WHY RAMEX HOSE REEL › PERCHÈ UN AVVOLGITUBO RAMEX

SAVE TIME	*RISPARMIO DI TEMPO*
SAVE MONEY	*RISPARMIO DI DENARO*
INCREASED SAFETY	*SICUREZZA SUL LAVORO*
LONG HOSE DURABILITY	*INCREMENTA LA DURATA DEL TUBO*
EFFICIENCY IN DAILY WORK	*EFFICIENZA NEL LAVORO QUOTIDIANO*
100% MADE IN ITALY	*MADE IN ITALY 100%*

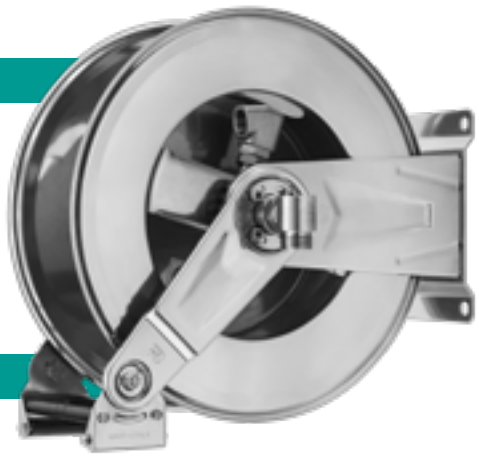

FIELDS OF APPLICATION › CAMPI DI APPLICAZIONE

ON REQUEST 200 BAR
SU RICHIESTA 200 BAR

http://www.ramex.it/products/pdf/HR817.pdf

CODE CODICE	MATERIAL MATERIALE	DIAMETERS DIAMETRO	MAX HOSE LENGTH LUNGHEZZA TUBO MAX mt - ft	RATED TEMP. TEMP. NOMINALE °C - °F	MAX WORKING PRESS. PRESS. LAVORO MAX bar - psi	SWIVEL BRACKET STAFFA GIREVOLE	
HR 817	Stainless Steel / Inox	3/4" 1"	17 - 56 (3/4") 12 - 39 (1")	100 - 212	100 - 1500		ST 20
HR 817 316	Stainless Steel AISI 316 / Inox AISI 316						ST 20 316
HR 817 FE	Powder coating steel / Acciaio al carbonio verniciato a polvere						ST 20 FE
HR 817 CA	Cataphoric treatment steel / Acciaio al carbonio verniciato con cataforesi						ST 20 CA

3/4" 1" 1"1/4 1"1/2 2" H_2O 0-100 bar

HR1300

WHY RAMEX HOSE REEL › PERCHÈ UN AVVOLGITUBO RAMEX

SAVE TIME	*RISPARMIO DI TEMPO*
SAVE MONEY	*RISPARMIO DI DENARO*
INCREASED SAFETY	*SICUREZZA SUL LAVORO*
LONG HOSE DURABILITY	*INCREMENTA LA DURATA DEL TUBO*
EFFICIENCY IN DAILY WORK	*EFFICIENZA NEL LAVORO QUOTIDIANO*
100% MADE IN ITALY	*MADE IN ITALY 100%*

FIELDS OF APPLICATION › CAMPI DI APPLICAZIONE

ON REQUEST 200 BAR
SU RICHIESTA 200 BAR

http://www.ramex.it/products/pdf/HR1300.pdf

CODE CODICE	MATERIAL MATERIALE	DIAMETERS DIAMETRO	MAX HOSE LENGTH LUNGHEZZA TUBO MAX mt - ft	RATED TEMP. TEMP. NOMINALE °C - °F	MAX WORKING PRESS. PRESS. LAVORO MAX bar - psi	SWIVEL BRACKET STAFFA GIREVOLE	
HR 1300	Stainless Steel / Inox	3/4" 1"	18 - 59 (3/4") 15 - 49 (1")	100 - 212	100 - 1500		ST 22
HR 1300 316	Stainless Steel AISI 316 / Inox AISI 316						ST 22 316
HR 1300 FE	Powder coating steel / Acciaio al carbonio verniciato a polvere						ST 22 FE
HR 1300 CA	Cataphoric treatment steel / Acciaio al carbonio verniciato con cataforesi						ST 22 CA

AV2300

H_2O 3/4" 1" 1"1/4 1"1/2 2" 0-100 bar

A

WHY RAMEX HOSE REEL › *PERCHÈ UN AVVOLGITUBO RAMEX*

SAVE TIME	*RISPARMIO DI TEMPO*
SAVE MONEY	*RISPARMIO DI DENARO*
INCREASED SAFETY	*SICUREZZA SUL LAVORO*
LONG HOSE DURABILITY	*INCREMENTA LA DURATA DEL TUBO*
EFFICIENCY IN DAILY WORK	*EFFICIENZA NEL LAVORO QUOTIDIANO*
100% MADE IN ITALY	*MADE IN ITALY 100%*

FIELDS OF APPLICATION › *CAMPI DI APPLICAZIONE*

http://www.ramex.it/products/pdf/AV2300.pdf

ON REQUEST
200 BAR
SU RICHIESTA
200 BAR

CODE CODICE	MATERIAL MATERIALE	DIAMETERS DIAMETRO	MAX HOSE LENGTH LUNGHEZZA TUBO MAX mt - ft	RATED TEMP. TEMP. NOMINALE °C - °F	MAX WORKING PRESS. PRESS. LAVORO MAX bar - psi	SWIVEL BRACKET STAFFA GIREVOLE
AV 2300	Stainless Steel / Inox	3/4" 1"	18 - 59 (3/4") 15 - 49 (1")	100 - 212	100 - 1500	ST 22
AV 2300 316	Stainless Steel AISI 316 / Inox AISI 316					ST 22 316
AV 2300 FE	Powder coating steel / Acciaio al carbonio verniciato a polvere					ST 22 FE
AV 2300 CA	Cataphoric treatment steel / Acciaio al carbonio verniciato con cataforesi					ST 22 CA

HR3501

H_2O 3/4" 1" 1"1/4 1"1/2 2" 0-100 bar

A

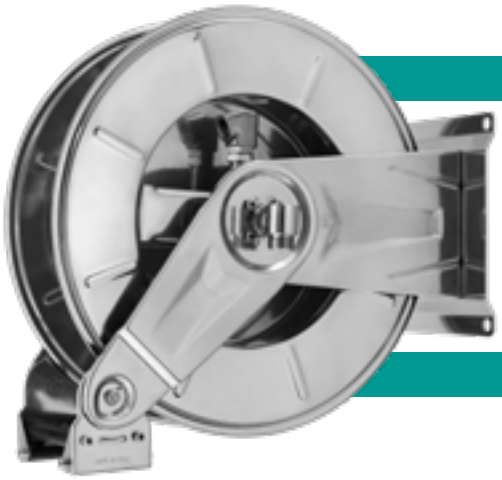

WHY RAMEX HOSE REEL › *PERCHÈ UN AVVOLGITUBO RAMEX*

SAVE TIME	*RISPARMIO DI TEMPO*
SAVE MONEY	*RISPARMIO DI DENARO*
INCREASED SAFETY	*SICUREZZA SUL LAVORO*
LONG HOSE DURABILITY	*INCREMENTA LA DURATA DEL TUBO*
EFFICIENCY IN DAILY WORK	*EFFICIENZA NEL LAVORO QUOTIDIANO*
100% MADE IN ITALY	*MADE IN ITALY 100%*

FIELDS OF APPLICATION › *CAMPI DI APPLICAZIONE*

http://www.ramex.it/products/pdf/HR3501.pdf

ON REQUEST
200 BAR
SU RICHIESTA
200 BAR

CODE CODICE	MATERIAL MATERIALE	DIAMETERS DIAMETRO	MAX HOSE LENGTH LUNGHEZZA TUBO MAX mt - ft	RATED TEMP. TEMP. NOMINALE °C - °F	MAX WORKING PRESS. PRESS. LAVORO MAX bar - psi	SWIVEL BRACKET STAFFA GIREVOLE
HR 3501	Stainless Steel / Inox	3/4" 1"	20 - 66 (3/4") 13 - 43 (1")	100 - 212	100 - 1500	ST 30
HR 3501 316	Stainless Steel AISI 316 / Inox AISI 316					ST 30 316
HR 3501 FE	Powder coating steel / Acciaio al carbonio verniciato a polvere					ST 30 FE
HR 3501 CA	Cataphoric treatment steel / Acciaio al carbonio verniciato con cataforesi					ST 30 CA

3/4" 1" 1"1/4 1"1/2 2"
H_2O
0-100 bar

HR3502

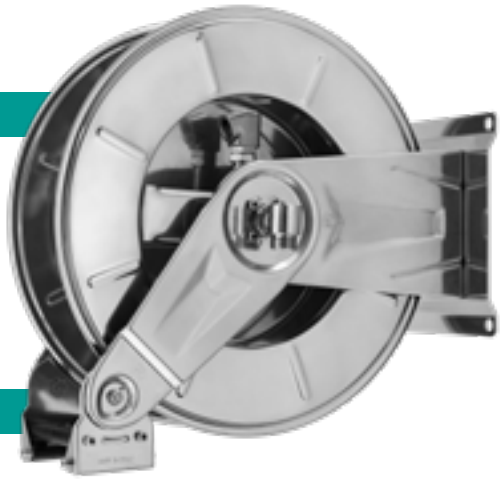

WHY RAMEX HOSE REEL › PERCHÈ UN AVVOLGITUBO RAMEX

SAVE TIME	*RISPARMIO DI TEMPO*
SAVE MONEY	*RISPARMIO DI DENARO*
INCREASED SAFETY	*SICUREZZA SUL LAVORO*
LONG HOSE DURABILITY	*INCREMENTA LA DURATA DEL TUBO*
EFFICIENCY IN DAILY WORK	*EFFICIENZA NEL LAVORO QUOTIDIANO*
100% MADE IN ITALY	*MADE IN ITALY 100%*

FIELDS OF APPLICATION › CAMPI DI APPLICAZIONE

ON REQUEST
200 BAR
SU RICHIESTA
200 BAR

http://www.ramex.it/products/pdf/HR3502.pdf

CODE CODICE	MATERIAL MATERIALE	DIAMETERS DIAMETRO	MAX HOSE LENGTH LUNGHEZZA TUBO MAX mt - ft	RATED TEMP. TEMP. NOMINALE °C - °F	MAX WORKING PRESS. PRESS. LAVORO MAX bar - psi	SWIVEL BRACKET STAFFA GIREVOLE	
HR 3502	Stainless Steel / Inox	3/4" 1"	25 - 82 (3/4") 15 - 49 (1")	100 - 212	100 - 1500		ST 30
HR 3502 316	Stainless Steel AISI 316 / Inox AISI 316						ST 30 316
HR 3502 FE	Powder coating steel / Acciaio al carbonio verniciato a polvere						ST 30 FE
HR 3502 CA	Cataphoric treatment steel / Acciaio al carbonio verniciato con cataforesi						ST 30 CA

3/4" 1" 1"1/4 1"1/2 2"
H_2O
0-100 bar

AV5000

WHY RAMEX HOSE REEL › PERCHÈ UN AVVOLGITUBO RAMEX

SAVE TIME	*RISPARMIO DI TEMPO*
SAVE MONEY	*RISPARMIO DI DENARO*
INCREASED SAFETY	*SICUREZZA SUL LAVORO*
LONG HOSE DURABILITY	*INCREMENTA LA DURATA DEL TUBO*
EFFICIENCY IN DAILY WORK	*EFFICIENZA NEL LAVORO QUOTIDIANO*
100% MADE IN ITALY	*MADE IN ITALY 100%*

FIELDS OF APPLICATION › CAMPI DI APPLICAZIONE

ON REQUEST
200 BAR
SU RICHIESTA
200 BAR

http://www.ramex.it/products/pdf/AV5000.pdf

CODE CODICE	MATERIAL MATERIALE	DIAMETERS DIAMETRO	MAX HOSE LENGTH LUNGHEZZA TUBO MAX mt - ft	RATED TEMP. TEMP. NOMINALE °C - °F	MAX WORKING PRESS. PRESS. LAVORO MAX bar - psi	SWIVEL BRACKET STAFFA GIREVOLE	
AV 5000	Stainless Steel / Inox	3/4" 1"	30 - 98 (3/4") 25 - 82 (1")	100 - 212	100 - 1500		ST 50
AV 5000 316	Stainless Steel AISI 316 / Inox AISI 316						ST 50 316
AV 5000 FE	Powder coating steel / Acciaio al carbonio verniciato a polvere						ST 50 FE
AV 5000 CA	Cataphoric treatment steel / Acciaio al carbonio verniciato con cataforesi						ST 50 CA

HR6030

H_2O 3/4" 1" 1"1/4 1"1/2 2" 0-100 bar

A

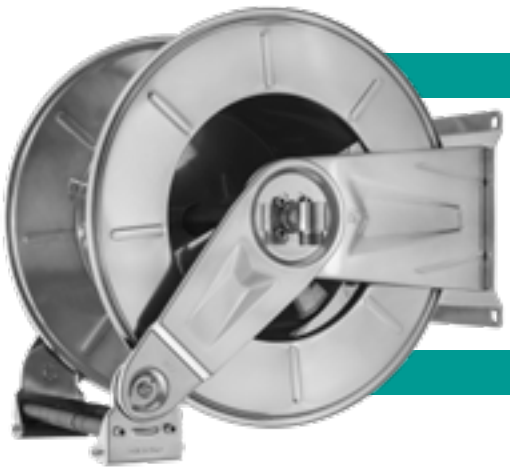

WHY RAMEX HOSE REEL › PERCHÈ UN AVVOLGITUBO RAMEX

SAVE TIME	*RISPARMIO DI TEMPO*
SAVE MONEY	*RISPARMIO DI DENARO*
INCREASED SAFETY	*SICUREZZA SUL LAVORO*
LONG HOSE DURABILITY	*INCREMENTA LA DURATA DEL TUBO*
EFFICIENCY IN DAILY WORK	*EFFICIENZA NEL LAVORO QUOTIDIANO*
100% MADE IN ITALY	*MADE IN ITALY 100%*

FIELDS OF APPLICATION › CAMPI DI APPLICAZIONE

http://www.ramex.it/products/pdf/HR6030.pdf

ON REQUEST
200 BAR
SU RICHIESTA
200 BAR

CODE CODICE	MATERIAL MATERIALE	DIAMETERS DIAMETRO	MAX HOSE LENGTH LUNGHEZZA TUBO MAX mt - ft	RATED TEMP. TEMP. NOMINALE °C - °F	MAX WORKING PRESS. PRESS. LAVORO MAX bar - psi	SWIVEL BRACKET STAFFA GIREVOLE	
HR 6030	Stainless Steel / Inox	1”	30 - 98	100 - 212	100 - 1500		ST 60
HR 6030 316	Stainless Steel AISI 316 / Inox AISI 316						ST 60 316
HR 6030 FE	Powder coating steel / Acciaio al carbonio verniciato a polvere						ST 60 FE
HR 6030 CA	Cataphoric treatment steel / Acciaio al carbonio verniciato con cataforesi						ST 60 CA

HR3503

H_2O 3/4" 1" 1"1/4 1"1/2 2" 0-100 bar

A

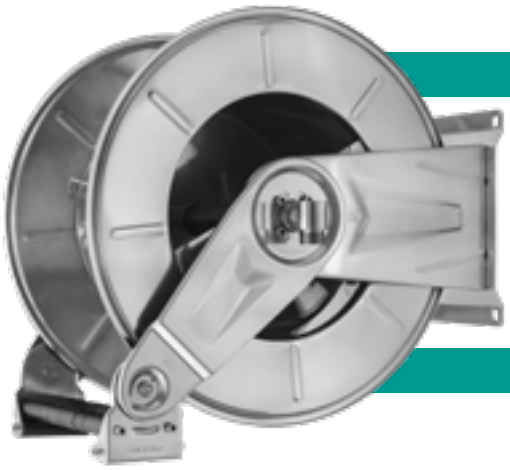

WHY RAMEX HOSE REEL › PERCHÈ UN AVVOLGITUBO RAMEX

SAVE TIME	*RISPARMIO DI TEMPO*
SAVE MONEY	*RISPARMIO DI DENARO*
INCREASED SAFETY	*SICUREZZA SUL LAVORO*
LONG HOSE DURABILITY	*INCREMENTA LA DURATA DEL TUBO*
EFFICIENCY IN DAILY WORK	*EFFICIENZA NEL LAVORO QUOTIDIANO*
100% MADE IN ITALY	*MADE IN ITALY 100%*

FIELDS OF APPLICATION › CAMPI DI APPLICAZIONE

http://www.ramex.it/products/pdf/HR3503.pdf

ON REQUEST
200 BAR
SU RICHIESTA
200 BAR

CODE CODICE	MATERIAL MATERIALE	DIAMETERS DIAMETRO	MAX HOSE LENGTH LUNGHEZZA TUBO MAX mt - ft	RATED TEMP. TEMP. NOMINALE °C - °F	MAX WORKING PRESS. PRESS. LAVORO MAX bar - psi	SWIVEL BRACKET STAFFA GIREVOLE	
HR 3503	Stainless Steel / Inox	3/4” 1”	35 - 115 (3/4”) 25 - 82 (1”)	100 - 212	100 - 1500		ST 33
HR 3503 316	Stainless Steel AISI 316 / Inox AISI 316						ST 33 316
HR 3503 FE	Powder coating steel / Acciaio al carbonio verniciato a polvere						ST 33 FE
HR 3503 CA	Cataphoric treatment steel / Acciaio al carbonio verniciato con cataforesi						ST 33 CA

3/4" 1" 1"1/4 1"1/2 2"
H_2O
0-100 bar

HR6001

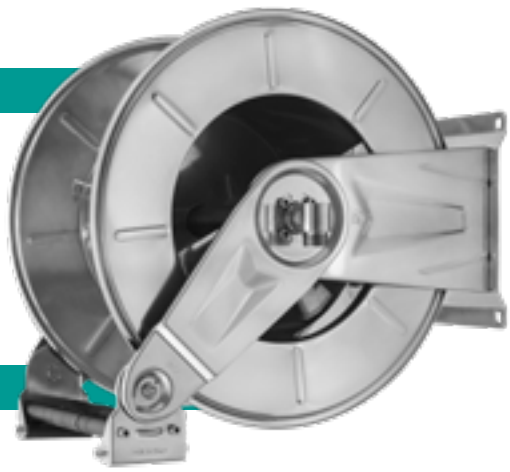

WHY RAMEX HOSE REEL › PERCHÈ UN AVVOLGITUBO RAMEX

SAVE TIME	*RISPARMIO DI TEMPO*
SAVE MONEY	*RISPARMIO DI DENARO*
INCREASED SAFETY	*SICUREZZA SUL LAVORO*
LONG HOSE DURABILITY	*INCREMENTA LA DURATA DEL TUBO*
EFFICIENCY IN DAILY WORK	*EFFICIENZA NEL LAVORO QUOTIDIANO*
100% MADE IN ITALY	*MADE IN ITALY 100%*

FIELDS OF APPLICATION › CAMPI DI APPLICAZIONE

ON REQUEST
200 BAR
SU RICHIESTA
200 BAR

http://www.ramex.it/products/pdf/HR6001.pdf

CODE CODICE	MATERIAL MATERIALE	DIAMETERS DIAMETRO	MAX HOSE LENGTH LUNGHEZZA TUBO MAX mt - ft	RATED TEMP. TEMP. NOMINALE °C - °F	MAX WORKING PRESS. PRESS. LAVORO MAX bar - psi	SWIVEL BRACKET STAFFA GIREVOLE
HR 6001	Stainless Steel / Inox	3/4"	40 - 131	100 - 212	100 - 1500	ST 60
HR 6001 316	Stainless Steel AISI 316 / Inox AISI 316					ST 60 316
HR 6001 FE	Powder coating steel / Acciaio al carbonio verniciato a polvere					ST 60 FE
HR 6001 CA	Cataphoric treatment steel / Acciaio al carbonio verniciato con cataforesi					ST 60 CA

3/4" 1" 1"1/4 1"1/2 2"
H_2O
0-100 bar

HR6301

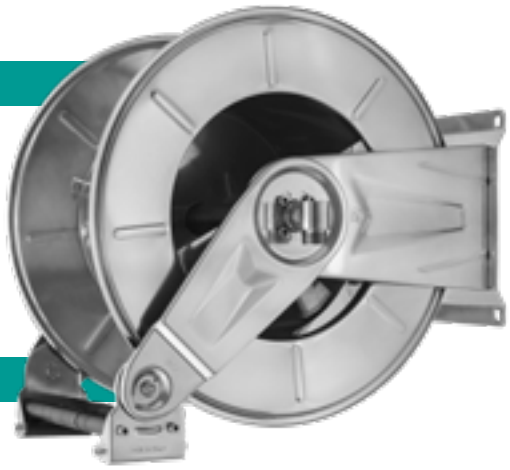

WHY RAMEX HOSE REEL › PERCHÈ UN AVVOLGITUBO RAMEX

SAVE TIME	*RISPARMIO DI TEMPO*
SAVE MONEY	*RISPARMIO DI DENARO*
INCREASED SAFETY	*SICUREZZA SUL LAVORO*
LONG HOSE DURABILITY	*INCREMENTA LA DURATA DEL TUBO*
EFFICIENCY IN DAILY WORK	*EFFICIENZA NEL LAVORO QUOTIDIANO*
100% MADE IN ITALY	*MADE IN ITALY 100%*

FIELDS OF APPLICATION › CAMPI DI APPLICAZIONE

ON REQUEST
200 BAR
SU RICHIESTA
200 BAR

http://www.ramex.it/products/pdf/HR6301.pdf

CODE CODICE	MATERIAL MATERIALE	DIAMETERS DIAMETRO	MAX HOSE LENGTH LUNGHEZZA TUBO MAX mt - ft	RATED TEMP. TEMP. NOMINALE °C - °F	MAX WORKING PRESS. PRESS. LAVORO MAX bar - psi
HR 6301	Stainless Steel / Inox	3/4"	50 - 164	100 - 212	100 - 1500
HR 6301 316	Stainless Steel AISI 316 / Inox AISI 316				
HR 6301 FE	Powder coating steel / Acciaio al carbonio verniciato a polvere				
HR 6301 CA	Cataphoric treatment steel / Acciaio al carbonio verniciato con cataforesi				

HR6005

H_2O 3/4" 1" 1"1/4 1"1/2 2" 0-100 bar

A

WHY RAMEX HOSE REEL › *PERCHÈ UN AVVOLGITUBO RAMEX*

SAVE TIME	*RISPARMIO DI TEMPO*
SAVE MONEY	*RISPARMIO DI DENARO*
INCREASED SAFETY	*SICUREZZA SUL LAVORO*
LONG HOSE DURABILITY	*INCREMENTA LA DURATA DEL TUBO*
EFFICIENCY IN DAILY WORK	*EFFICIENZA NEL LAVORO QUOTIDIANO*
100% MADE IN ITALY	*MADE IN ITALY 100%*

FIELDS OF APPLICATION › *CAMPI DI APPLICAZIONE*

http://www.ramex.it/products/pdf/HR6005.pdf

CODE CODICE	MATERIAL MATERIALE	DIAMETERS DIAMETRO	MAX HOSE LENGTH LUNGHEZZA TUBO MAX mt - ft	RATED TEMP. TEMP. NOMINALE °C - °F	MAX WORKING PRESS. PRESS. LAVORO MAX bar - psi
HR 6005	Stainless Steel / Inox	1"1/4	10 - 33	100 - 212	50 - 700
HR 6005 316	Stainless Steel AISI 316 / Inox AISI 316				
HR 6005 FE	Powder coating steel / Acciaio al carbonio verniciato a polvere				
HR 6005 CA	Cataphoric treatment steel / Acciaio al carbonio verniciato con cataforesi				

HR6002

H_2O 3/4" 1" 1"1/4 1"1/2 2" 0-100 bar

A

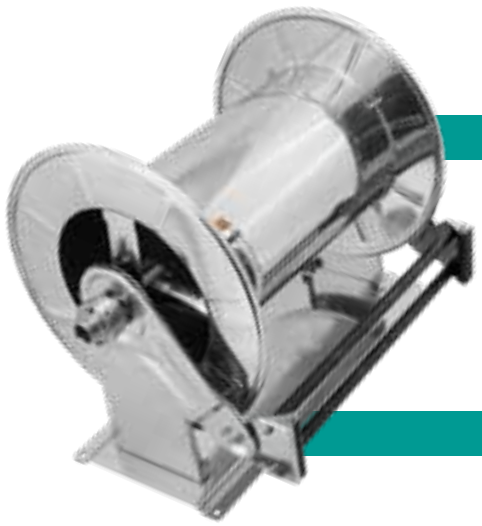

WHY RAMEX HOSE REEL › *PERCHÈ UN AVVOLGITUBO RAMEX*

SAVE TIME	*RISPARMIO DI TEMPO*
SAVE MONEY	*RISPARMIO DI DENARO*
INCREASED SAFETY	*SICUREZZA SUL LAVORO*
LONG HOSE DURABILITY	*INCREMENTA LA DURATA DEL TUBO*
EFFICIENCY IN DAILY WORK	*EFFICIENZA NEL LAVORO QUOTIDIANO*
100% MADE IN ITALY	*MADE IN ITALY 100%*

FIELDS OF APPLICATION › *CAMPI DI APPLICAZIONE*

http://www.ramex.it/products/pdf/HR6002.pdf

ON REQUEST 200 BAR
SU RICHIESTA 200 BAR

CODE CODICE	MATERIAL MATERIALE	DIAMETERS DIAMETRO	MAX HOSE LENGTH LUNGHEZZA TUBO MAX mt - ft	RATED TEMP. TEMP. NOMINALE °C - °F	MAX WORKING PRESS. PRESS. LAVORO MAX bar - psi
HR 6002	Stainless Steel / Inox	1 1/4"	20 - 66	100 - 212	50 - 700
HR 6002 316	Stainless Steel AISI 316 / Inox AISI 316				
HR 6002 FE	Powder coating steel / Acciaio al carbonio verniciato a polvere				
HR 6002 CA	Cataphoric treatment steel / Acciaio al carbonio verniciato con cataforesi				

3/4" 1" 1"1/4 1"1/2 2"
H_2O
0-100 bar

AV2070

WHY RAMEX HOSE REEL › PERCHÈ UN AVVOLGITUBO RAMEX

SAVE TIME	*RISPARMIO DI TEMPO*
SAVE MONEY	*RISPARMIO DI DENARO*
INCREASED SAFETY	*SICUREZZA SUL LAVORO*
LONG HOSE DURABILITY	*INCREMENTA LA DURATA DEL TUBO*
EFFICIENCY IN DAILY WORK	*EFFICIENZA NEL LAVORO QUOTIDIANO*
100% MADE IN ITALY	*MADE IN ITALY 100%*

FIELDS OF APPLICATION › CAMPI DI APPLICAZIONE

http://www.ramex.it/products/pdf/AV2070.pdf

CODE CODICE	MATERIAL MATERIALE	DIAMETERS DIAMETRO	MAX HOSE LENGTH LUNGHEZZA TUBO MAX mt - ft	RATED TEMP. TEMP. NOMINALE °C - °F	MAX WORKING PRESS. PRESS. LAVORO MAX bar - psi
AV 2070	Stainless Steel / Inox	1"1/2	15 - 49	100 - 212	10 - 150
AV 2070 316	Stainless Steel AISI 316 / Inox AISI 316				
AV 2070 FE	Powder coating steel / Acciaio al carbonio verniciato a polvere				
AV 2070 CA	Cataphoric treatment steel / Acciaio al carbonio verniciato con cataforesi				

3/4" 1" 1"1/4 1"1/2 2"
H_2O
0-100 bar

HR6003

WHY RAMEX HOSE REEL › PERCHÈ UN AVVOLGITUBO RAMEX

SAVE TIME	*RISPARMIO DI TEMPO*
SAVE MONEY	*RISPARMIO DI DENARO*
INCREASED SAFETY	*SICUREZZA SUL LAVORO*
LONG HOSE DURABILITY	*INCREMENTA LA DURATA DEL TUBO*
EFFICIENCY IN DAILY WORK	*EFFICIENZA NEL LAVORO QUOTIDIANO*
100% MADE IN ITALY	*MADE IN ITALY 100%*

FIELDS OF APPLICATION › CAMPI DI APPLICAZIONE

http://www.ramex.it/products/pdf/HR6003.pdf

CODE CODICE	MATERIAL MATERIALE	DIAMETERS DIAMETRO	MAX HOSE LENGTH LUNGHEZZA TUBO MAX mt - ft	RATED TEMP. TEMP. NOMINALE °C - °F	MAX WORKING PRESS. PRESS. LAVORO MAX bar - psi
HR 6003	Stainless Steel / Inox	1"1/2	15 - 49	100 - 212	50 - 700
HR 6003 316	Stainless Steel AISI 316 / Inox AISI 316				
HR 6003 FE	Powder coating steel / Acciaio al carbonio verniciato a polvere				
HR 6003 CA	Cataphoric treatment steel / Acciaio al carbonio verniciato con cataforesi				

HR6004

3/4" 1" 1"1/4 1"1/2 2"
H_2O 0-100 bar

WHY RAMEX HOSE REEL › PERCHÈ UN AVVOLGITUBO RAMEX

SAVE TIME	*RISPARMIO DI TEMPO*
SAVE MONEY	*RISPARMIO DI DENARO*
INCREASED SAFETY	*SICUREZZA SUL LAVORO*
LONG HOSE DURABILITY	*INCREMENTA LA DURATA DEL TUBO*
EFFICIENCY IN DAILY WORK	*EFFICIENZA NEL LAVORO QUOTIDIANO*
100% MADE IN ITALY	*MADE IN ITALY 100%*

FIELDS OF APPLICATION › CAMPI DI APPLICAZIONE

http://www.ramex.it/products/pdf/HR6004.pdf

CODE CODICE	MATERIAL MATERIALE	DIAMETERS DIAMETRO	MAX HOSE LENGTH LUNGHEZZA TUBO MAX mt - ft	RATED TEMP. TEMP. NOMINALE °C - °F	MAX WORKING PRESS. PRESS. LAVORO MAX bar - psi
HR 6004	Stainless Steel / Inox	1"1/2	20 - 66	100 - 212	50 - 700
HR 6004 316	Stainless Steel AISI 316 / Inox AISI 316				
HR 6004 FE	Powder coating steel / Acciaio al carbonio verniciato a polvere				
HR 6004 CA	Cataphoric treatment steel / Acciaio al carbonio verniciato con cataforesi				

AV2080

3/4" 1" 1"1/4 1"1/2 2"
H_2O 0-100 bar

WHY RAMEX HOSE REEL › PERCHÈ UN AVVOLGITUBO RAMEX

SAVE TIME	*RISPARMIO DI TEMPO*
SAVE MONEY	*RISPARMIO DI DENARO*
INCREASED SAFETY	*SICUREZZA SUL LAVORO*
LONG HOSE DURABILITY	*INCREMENTA LA DURATA DEL TUBO*
EFFICIENCY IN DAILY WORK	*EFFICIENZA NEL LAVORO QUOTIDIANO*
100% MADE IN ITALY	*MADE IN ITALY 100%*

FIELDS OF APPLICATION › CAMPI DI APPLICAZIONE

http://www.ramex.it/products/pdf/AV2080.pdf

CODE CODICE	MATERIAL MATERIALE	DIAMETERS DIAMETRO	MAX HOSE LENGTH LUNGHEZZA TUBO MAX mt - ft	RATED TEMP. TEMP. NOMINALE °C - °F	MAX WORKING PRESS. PRESS. LAVORO MAX bar - psi
AV 2080	Stainless Steel / Inox	2"	10 - 33	100 - 212	10 - 150
AV 2080 316	Stainless Steel AISI 316 / Inox AISI 316				
AV 2080 FE	Powder coating steel / Acciaio al carbonio verniciato a polvere				
AV 2080 CA	Cataphoric treatment steel / Acciaio al carbonio verniciato con cataforesi				

3/4" 1" 1"1/4 1"1/2 2"
H_2O 0-100 bar

AVM9814

WHY RAMEX HOSE REEL › PERCHÈ UN AVVOLGITUBO RAMEX

SAVE TIME	*RISPARMIO DI TEMPO*
SAVE MONEY	*RISPARMIO DI DENARO*
INCREASED SAFETY	*SICUREZZA SUL LAVORO*
LONG HOSE DURABILITY	*INCREMENTA LA DURATA DEL TUBO*
EFFICIENCY IN DAILY WORK	*EFFICIENZA NEL LAVORO QUOTIDIANO*
100% MADE IN ITALY	*MADE IN ITALY 100%*

FIELDS OF APPLICATION › CAMPI DI APPLICAZIONE

MINE

ON REQUEST
200 BAR
SU RICHIESTA
200 BAR

http://www.ramex.it/products/pdf/AVM9814.pdf

CODE CODICE	MATERIAL MATERIALE	DIAMETERS DIAMETRO	MAX HOSE LENGTH LUNGHEZZA TUBO MAX mt - ft	RATED TEMP. TEMP. NOMINALE °C - °F	MAX WORKING PRESS. PRESS. LAVORO MAX bar - psi	SWIVEL BRACKET STAFFA GIREVOLE	
AVM 9814	Stainless Steel / Inox	3/4" 1"	13 - 43 (3/4") 10 - 33 (1")	100 - 212	100 - 1500		ST 73
AVM 9814 316	Stainless Steel AISI 316 / Inox AISI 316						ST 73 316
AVM 9814 FE	Powder coating steel / Acciaio al carbonio verniciato a polvere						ST 73 FE
AVM 9814 CA	Cataphoric treatment steel / Acciaio al carbonio verniciato con cataforesi						ST 73 CA

3/4" 1" 1"1/4 1"1/2 2"
H_2O 0-100 bar

AVM9815

WHY RAMEX HOSE REEL › PERCHÈ UN AVVOLGITUBO RAMEX

SAVE TIME	*RISPARMIO DI TEMPO*
SAVE MONEY	*RISPARMIO DI DENARO*
INCREASED SAFETY	*SICUREZZA SUL LAVORO*
LONG HOSE DURABILITY	*INCREMENTA LA DURATA DEL TUBO*
EFFICIENCY IN DAILY WORK	*EFFICIENZA NEL LAVORO QUOTIDIANO*
100% MADE IN ITALY	*MADE IN ITALY 100%*

FIELDS OF APPLICATION › CAMPI DI APPLICAZIONE

MINE

ON REQUEST
200 BAR
SU RICHIESTA
200 BAR

http://www.ramex.it/products/pdf/AVM9815.pdf

CODE CODICE	MATERIAL MATERIALE	DIAMETERS DIAMETRO	MAX HOSE LENGTH LUNGHEZZA TUBO MAX mt - ft	RATED TEMP. TEMP. NOMINALE °C - °F	MAX WORKING PRESS. PRESS. LAVORO MAX bar - psi	SWIVEL BRACKET STAFFA GIREVOLE	
AVM 9815	Stainless Steel / Inox	3/4" 1"	15 - 49 (3/4") 13 - 43 (1")	100 - 212	100 - 1500		ST 74
AVM 9815 316	Stainless Steel AISI 316 / Inox AISI 316						ST 74 316
AVM 9815 FE	Powder coating steel / Acciaio al carbonio verniciato a polvere						ST 74 FE
AVM 9815 CA	Cataphoric treatment steel / Acciaio al carbonio verniciato con cataforesi						ST 74 CA

AVM9320

3/4" 1" 1"1/4 1"1/2 2"
H_2O 0-100 bar
M

WHY RAMEX HOSE REEL › *PERCHÈ UN AVVOLGITUBO RAMEX*

SAVE TIME	*RISPARMIO DI TEMPO*
SAVE MONEY	*RISPARMIO DI DENARO*
INCREASED SAFETY	*SICUREZZA SUL LAVORO*
LONG HOSE DURABILITY	*INCREMENTA LA DURATA DEL TUBO*
EFFICIENCY IN DAILY WORK	*EFFICIENZA NEL LAVORO QUOTIDIANO*
100% MADE IN ITALY	*MADE IN ITALY 100%*

FIELDS OF APPLICATION › *CAMPI DI APPLICAZIONE*

http://www.ramex.it/products/pdf/AVM9320.pdf

CODE CODICE	MATERIAL MATERIALE	DIAMETERS DIAMETRO	MAX HOSE LENGTH LUNGHEZZA TUBO MAX mt - ft	RATED TEMP. TEMP. NOMINALE °C - °F	MAX WORKING PRESS. PRESS. LAVORO MAX bar - psi	SWIVEL BRACKET STAFFA GIREVOLE	
AVM 9320	Stainless Steel / Inox	3/4” 1”	20 - 66 (3/4”) 10 - 33 (1”)	100 - 212	100 - 1500		ST 69

AVM9620

3/4" 1" 1"1/4 1"1/2 2"
H_2O 0-100 bar
M

WHY RAMEX HOSE REEL › *PERCHÈ UN AVVOLGITUBO RAMEX*

SAVE TIME	*RISPARMIO DI TEMPO*
SAVE MONEY	*RISPARMIO DI DENARO*
INCREASED SAFETY	*SICUREZZA SUL LAVORO*
LONG HOSE DURABILITY	*INCREMENTA LA DURATA DEL TUBO*
EFFICIENCY IN DAILY WORK	*EFFICIENZA NEL LAVORO QUOTIDIANO*
100% MADE IN ITALY	*MADE IN ITALY 100%*

FIELDS OF APPLICATION › *CAMPI DI APPLICAZIONE*

http://www.ramex.it/products/pdf/AVM9620.pdf

CODE CODICE	MATERIAL MATERIALE	DIAMETERS DIAMETRO	MAX HOSE LENGTH LUNGHEZZA TUBO MAX mt - ft	RATED TEMP. TEMP. NOMINALE °C - °F	MAX WORKING PRESS. PRESS. LAVORO MAX bar - psi	SWIVEL BRACKET STAFFA GIREVOLE	
AVM 9620	Stainless Steel / Inox	3/4” 1”	20 - 66 (3/4”) 10 - 33 (1”)	100 - 212	100 - 1500		ST 70

3/4" 1" 1"1/4 1"1/2 2"
H_2O
0-100 bar

AVM9816

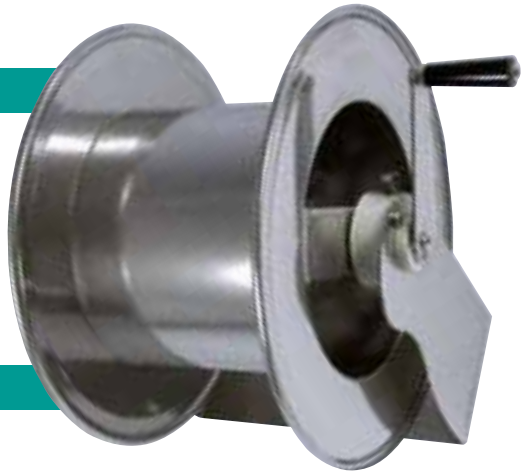

WHY RAMEX HOSE REEL › *PERCHÈ UN AVVOLGITUBO RAMEX*

SAVE TIME	*RISPARMIO DI TEMPO*
SAVE MONEY	*RISPARMIO DI DENARO*
INCREASED SAFETY	*SICUREZZA SUL LAVORO*
LONG HOSE DURABILITY	*INCREMENTA LA DURATA DEL TUBO*
EFFICIENCY IN DAILY WORK	*EFFICIENZA NEL LAVORO QUOTIDIANO*
100% MADE IN ITALY	*MADE IN ITALY 100%*

FIELDS OF APPLICATION › *CAMPI DI APPLICAZIONE*

ON REQUEST
200 BAR
SU RICHIESTA
200 BAR

http://www.ramex.it/products/pdf/AVM9816.pdf

CODE / CODICE	MATERIAL / MATERIALE	DIAMETERS / DIAMETRO	MAX HOSE LENGTH / LUNGHEZZA TUBO MAX mt - ft	RATED TEMP. / TEMP. NOMINALE °C - °F	MAX WORKING PRESS. / PRESS. LAVORO MAX bar - psi	SWIVEL BRACKET / STAFFA GIREVOLE	
AVM 9816	Stainless Steel / Inox	3/4" 1"	20 - 66 (3/4") 15 - 49 (1")	100 - 212	100 - 1500		ST 75
AVM 9816 316	Stainless Steel AISI 316 / Inox AISI 316						ST 75 316
AVM 9816 FE	Powder coating steel / Acciaio al carbonio verniciato a polvere						ST 75 FE
AVM 9816 CA	Cataphoric treatment steel / Acciaio al carbonio verniciato con cataforesi						ST 75 CA

3/4" 1" 1"1/4 1"1/2 2"
H_2O
0-100 bar

AVM9922

WHY RAMEX HOSE REEL › *PERCHÈ UN AVVOLGITUBO RAMEX*

SAVE TIME	*RISPARMIO DI TEMPO*
SAVE MONEY	*RISPARMIO DI DENARO*
INCREASED SAFETY	*SICUREZZA SUL LAVORO*
LONG HOSE DURABILITY	*INCREMENTA LA DURATA DEL TUBO*
EFFICIENCY IN DAILY WORK	*EFFICIENZA NEL LAVORO QUOTIDIANO*
100% MADE IN ITALY	*MADE IN ITALY 100%*

FIELDS OF APPLICATION › *CAMPI DI APPLICAZIONE*

ON REQUEST
200 BAR
SU RICHIESTA
200 BAR

http://www.ramex.it/products/pdf/AVM9922.pdf

CODE / CODICE	MATERIAL / MATERIALE	DIAMETERS / DIAMETRO	MAX HOSE LENGTH / LUNGHEZZA TUBO MAX mt - ft	RATED TEMP. / TEMP. NOMINALE °C - °F	MAX WORKING PRESS. / PRESS. LAVORO MAX bar - psi	SWIVEL BRACKET / STAFFA GIREVOLE	
AVM 9922	Stainless Steel / Inox	3/4" 1"	20 - 66 (3/4") 15 - 49 (1")	100 - 212	100 - 1500		ST 77
AVM 9922 316	Stainless Steel AISI 316 / Inox AISI 316						ST 77 316
AVM 9922 FE	Powder coating steel / Acciaio al carbonio verniciato a polvere						ST 77 FE
AVM 9922 CA	Cataphoric treatment steel / Acciaio al carbonio verniciato con cataforesi						ST 77 CA

AVM9923

3/4" 1" 1"1/4 1"1/2 2" H_2O 0-100 bar

WHY RAMEX HOSE REEL › PERCHÈ UN AVVOLGITUBO RAMEX

SAVE TIME	*RISPARMIO DI TEMPO*
SAVE MONEY	*RISPARMIO DI DENARO*
INCREASED SAFETY	*SICUREZZA SUL LAVORO*
LONG HOSE DURABILITY	*INCREMENTA LA DURATA DEL TUBO*
EFFICIENCY IN DAILY WORK	*EFFICIENZA NEL LAVORO QUOTIDIANO*
100% MADE IN ITALY	*MADE IN ITALY 100%*

FIELDS OF APPLICATION › CAMPI DI APPLICAZIONE

http://www.ramex.it/products/pdf/AVM9923.pdf

ON REQUEST 200 BAR
SU RICHIESTA 200 BAR

CODE CODICE	MATERIAL MATERIALE	DIAMETERS DIAMETRO	MAX HOSE LENGTH LUNGHEZZA TUBO MAX mt - ft	RATED TEMP. TEMP. NOMINALE °C - °F	MAX WORKING PRESS. PRESS. LAVORO MAX bar - psi	SWIVEL BRACKET STAFFA GIREVOLE	
AVM 9923	Stainless Steel / Inox	3/4" 1"	25 - 82 (3/4") 18 - 59 (1")	100 - 212	100 - 1500		ST 78
AVM 9923 316	Stainless Steel AISI 316 / Inox AISI 316						ST 78 316
AVM 9923 FE	Powder coating steel / Acciaio al carbonio verniciato a polvere						ST 78 FE
AVM 9923 CA	Cataphoric treatment steel / Acciaio al carbonio verniciato con cataforesi						ST 78 CA

AVM9817

3/4" 1" 1"1/4 1"1/2 2" H_2O 0-100 bar

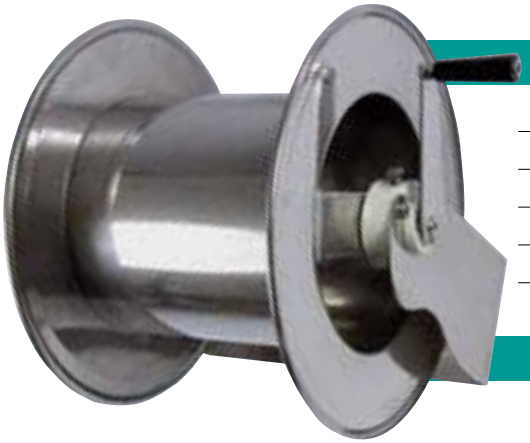

WHY RAMEX HOSE REEL › PERCHÈ UN AVVOLGITUBO RAMEX

SAVE TIME	*RISPARMIO DI TEMPO*
SAVE MONEY	*RISPARMIO DI DENARO*
INCREASED SAFETY	*SICUREZZA SUL LAVORO*
LONG HOSE DURABILITY	*INCREMENTA LA DURATA DEL TUBO*
EFFICIENCY IN DAILY WORK	*EFFICIENZA NEL LAVORO QUOTIDIANO*
100% MADE IN ITALY	*MADE IN ITALY 100%*

FIELDS OF APPLICATION › CAMPI DI APPLICAZIONE

http://www.ramex.it/products/pdf/AVM9817.pdf

ON REQUEST 200 BAR
SU RICHIESTA 200 BAR

CODE CODICE	MATERIAL MATERIALE	DIAMETERS DIAMETRO	MAX HOSE LENGTH LUNGHEZZA TUBO MAX mt - ft	RATED TEMP. TEMP. NOMINALE °C - °F	MAX WORKING PRESS. PRESS. LAVORO MAX bar - psi	SWIVEL BRACKET STAFFA GIREVOLE	
AVM 9817	Stainless Steel / Inox	3/4" 1"	25 - 82 (3/4") 20 - 66 (1")	100 - 212	100 - 1500		ST 76
AVM 9817 316	Stainless Steel AISI 316 / Inox AISI 316						ST 76 316
AVM 9817 FE	Powder coating steel / Acciaio al carbonio verniciato a polvere						ST 76 FE
AVM 9817 CA	Cataphoric treatment steel / Acciaio al carbonio verniciato con cataforesi						ST 76 CA

H2O 3/4" 1" 1"1/4 1"1/2 2" 0-100 bar

AVM9520

WHY RAMEX HOSE REEL › PERCHÈ UN AVVOLGITUBO RAMEX

SAVE TIME	*RISPARMIO DI TEMPO*
SAVE MONEY	*RISPARMIO DI DENARO*
INCREASED SAFETY	*SICUREZZA SUL LAVORO*
LONG HOSE DURABILITY	*INCREMENTA LA DURATA DEL TUBO*
EFFICIENCY IN DAILY WORK	*EFFICIENZA NEL LAVORO QUOTIDIANO*
100% MADE IN ITALY	*MADE IN ITALY 100%*

FIELDS OF APPLICATION › CAMPI DI APPLICAZIONE

http://www.ramex.it/products/pdf/AVM9520.pdf

CODE CODICE	MATERIAL MATERIALE	DIAMETERS DIAMETRO	MAX HOSE LENGTH LUNGHEZZA TUBO MAX mt - ft	RATED TEMP. TEMP. NOMINALE °C - °F	MAX WORKING PRESS. PRESS. LAVORO MAX bar - psi	SWIVEL BRACKET STAFFA GIREVOLE	
AVM 9520	Stainless Steel / Inox	3/4" 1"	35 - 115 (3/4") 20 - 66 (1")	100 - 212	100 - 1500		ST 69

H2O 3/4" 1" 1"1/4 1"1/2 2" 0-100 bar

AVM9720

WHY RAMEX HOSE REEL › PERCHÈ UN AVVOLGITUBO RAMEX

SAVE TIME	*RISPARMIO DI TEMPO*
SAVE MONEY	*RISPARMIO DI DENARO*
INCREASED SAFETY	*SICUREZZA SUL LAVORO*
LONG HOSE DURABILITY	*INCREMENTA LA DURATA DEL TUBO*
EFFICIENCY IN DAILY WORK	*EFFICIENZA NEL LAVORO QUOTIDIANO*
100% MADE IN ITALY	*MADE IN ITALY 100%*

FIELDS OF APPLICATION › CAMPI DI APPLICAZIONE

http://www.ramex.it/products/pdf/AVM9720.pdf

CODE CODICE	MATERIAL MATERIALE	DIAMETERS DIAMETRO	MAX HOSE LENGTH LUNGHEZZA TUBO MAX mt - ft	RATED TEMP. TEMP. NOMINALE °C - °F	MAX WORKING PRESS. PRESS. LAVORO MAX bar - psi	SWIVEL BRACKET STAFFA GIREVOLE	
AVM 9720	Stainless Steel / Inox	3/4" 1"	35 - 115 (3/4") 20 - 66 (1")	100 - 212	100 - 1500		ST 71

AVM9101

3/4" 1" 1"1/4 1"1/2 2" — H_2O 0-100 bar — M

WHY RAMEX HOSE REEL › PERCHÈ UN AVVOLGITUBO RAMEX

SAVE TIME	*RISPARMIO DI TEMPO*
SAVE MONEY	*RISPARMIO DI DENARO*
INCREASED SAFETY	*SICUREZZA SUL LAVORO*
LONG HOSE DURABILITY	*INCREMENTA LA DURATA DEL TUBO*
EFFICIENCY IN DAILY WORK	*EFFICIENZA NEL LAVORO QUOTIDIANO*
100% MADE IN ITALY	*MADE IN ITALY 100%*

FIELDS OF APPLICATION › CAMPI DI APPLICAZIONE

ON REQUEST
200 BAR
SU RICHIESTA
200 BAR

http://www.ramex.it/products/pdf/AVM9101.pdf

CODE / CODICE	MATERIAL / MATERIALE	DIAMETERS / DIAMETRO	MAX HOSE LENGTH / LUNGHEZZA TUBO MAX mt - ft	RATED TEMP. / TEMP. NOMINALE °C - °F	MAX WORKING PRESS. / PRESS. LAVORO MAX bar - psi
AVM 9101	Stainless Steel / Inox	3/4" 1"	35 - 115 (3/4") 22 - 72 (1")	100 - 212	100 - 1500
AVM 9101 316	Stainless Steel AISI 316 / Inox AISI 316				
AVM 9101 FE	Powder coating steel / Acciaio al carbonio verniciato a polvere				
AVM 9101 CA	Cataphoric treatment steel / Acciaio al carbonio verniciato con cataforesi				

AVM9924

3/4" 1" 1"1/4 1"1/2 2" — H_2O 0-100 bar — M

WHY RAMEX HOSE REEL › PERCHÈ UN AVVOLGITUBO RAMEX

SAVE TIME	*RISPARMIO DI TEMPO*
SAVE MONEY	*RISPARMIO DI DENARO*
INCREASED SAFETY	*SICUREZZA SUL LAVORO*
LONG HOSE DURABILITY	*INCREMENTA LA DURATA DEL TUBO*
EFFICIENCY IN DAILY WORK	*EFFICIENZA NEL LAVORO QUOTIDIANO*
100% MADE IN ITALY	*MADE IN ITALY 100%*

FIELDS OF APPLICATION › CAMPI DI APPLICAZIONE

ON REQUEST
200 BAR
SU RICHIESTA
200 BAR

http://www.ramex.it/products/pdf/AVM9924.pdf

CODE / CODICE	MATERIAL / MATERIALE	DIAMETERS / DIAMETRO	MAX HOSE LENGTH / LUNGHEZZA TUBO MAX mt - ft	RATED TEMP. / TEMP. NOMINALE °C - °F	MAX WORKING PRESS. / PRESS. LAVORO MAX bar - psi	SWIVEL BRACKET / STAFFA GIREVOLE	
AVM 9924	Stainless Steel / Inox	3/4" 1"	35 - 115 (3/4") 22 - 72 (1")	100 - 212	100 - 1500		ST 79
AVM 9924 316	Stainless Steel AISI 316 / Inox AISI 316						ST 79 316
AVM 9924 FE	Powder coating steel / Acciaio al carbonio verniciato a polvere						ST 79 FE
AVM 9924 CA	Cataphoric treatment steel / Acciaio al carbonio verniciato con cataforesi						ST 79 CA

3/4" 1" 1"1/4 1"1/2 2"
H_2O
0-100 bar

AVM9111

WHY RAMEX HOSE REEL › PERCHÈ UN AVVOLGITUBO RAMEX

SAVE TIME	*RISPARMIO DI TEMPO*
SAVE MONEY	*RISPARMIO DI DENARO*
INCREASED SAFETY	*SICUREZZA SUL LAVORO*
LONG HOSE DURABILITY	*INCREMENTA LA DURATA DEL TUBO*
EFFICIENCY IN DAILY WORK	*EFFICIENZA NEL LAVORO QUOTIDIANO*
100% MADE IN ITALY	*MADE IN ITALY 100%*

FIELDS OF APPLICATION › CAMPI DI APPLICAZIONE

ON REQUEST
200 BAR
SU RICHIESTA
200 BAR

http://www.ramex.it/products/pdf/AVM9111.pdf

CODE CODICE	MATERIAL MATERIALE	DIAMETERS DIAMETRO	MAX HOSE LENGTH LUNGHEZZA TUBO MAX mt - ft	RATED TEMP. TEMP. NOMINALE °C - °F	MAX WORKING PRESS. PRESS. LAVORO MAX bar - psi
AVM 9111	Stainless Steel / Inox	3/4" 1"	40 - 131 (3/4") 28 - 92 (1")	100 - 212	100 - 1500
AVM 9111 316	Stainless Steel AISI 316 / Inox AISI 316				
AVM 9111 FE	Powder coating steel / Acciaio al carbonio verniciato a polvere				
AVM 9111 CA	Cataphoric treatment steel / Acciaio al carbonio verniciato con cataforesi				

3/4" 1" 1"1/4 1"1/2 2"
H_2O
0-100 bar

AVM9925

WHY RAMEX HOSE REEL › PERCHÈ UN AVVOLGITUBO RAMEX

SAVE TIME	*RISPARMIO DI TEMPO*
SAVE MONEY	*RISPARMIO DI DENARO*
INCREASED SAFETY	*SICUREZZA SUL LAVORO*
LONG HOSE DURABILITY	*INCREMENTA LA DURATA DEL TUBO*
EFFICIENCY IN DAILY WORK	*EFFICIENZA NEL LAVORO QUOTIDIANO*
100% MADE IN ITALY	*MADE IN ITALY 100%*

FIELDS OF APPLICATION › CAMPI DI APPLICAZIONE

ON REQUEST
200 BAR
SU RICHIESTA
200 BAR

http://www.ramex.it/products/pdf/AVM9925.pdf

CODE CODICE	MATERIAL MATERIALE	DIAMETERS DIAMETRO	MAX HOSE LENGTH LUNGHEZZA TUBO MAX mt - ft	RATED TEMP. TEMP. NOMINALE °C - °F	MAX WORKING PRESS. PRESS. LAVORO MAX bar - psi	SWIVEL BRACKET STAFFA GIREVOLE	
AVM 9925	Stainless Steel / Inox	3/4" 1"	40 - 131 (3/4") 28 - 92 (1")	100 - 212	100 - 1500		ST 80
AVM 9925 316	Stainless Steel AISI 316 / Inox AISI 316						ST 80 316
AVM 9925 FE	Powder coating steel / Acciaio al carbonio verniciato a polvere						ST 80 FE
AVM 9925 CA	Cataphoric treatment steel / Acciaio al carbonio verniciato con cataforesi						ST 80 CA

AVM9851

3/4" 1" 1"1/4 1"1/2 2" H_2O 0-100 bar

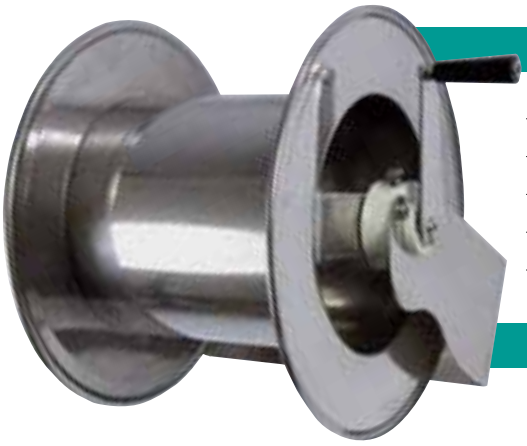

WHY RAMEX HOSE REEL › PERCHÈ UN AVVOLGITUBO RAMEX

SAVE TIME	*RISPARMIO DI TEMPO*
SAVE MONEY	*RISPARMIO DI DENARO*
INCREASED SAFETY	*SICUREZZA SUL LAVORO*
LONG HOSE DURABILITY	*INCREMENTA LA DURATA DEL TUBO*
EFFICIENCY IN DAILY WORK	*EFFICIENZA NEL LAVORO QUOTIDIANO*
100% MADE IN ITALY	*MADE IN ITALY 100%*

FIELDS OF APPLICATION › CAMPI DI APPLICAZIONE

http://www.ramex.it/products/pdf/AVM9851.pdf

ON REQUEST 200 BAR
SU RICHIESTA 200 BAR

CODE CODICE	MATERIAL MATERIALE	DIAMETERS DIAMETRO	MAX HOSE LENGTH LUNGHEZZA TUBO MAX mt - ft	RATED TEMP. TEMP. NOMINALE °C - °F	MAX WORKING PRESS. PRESS. LAVORO MAX bar - psi
AVM 9851	Stainless Steel / Inox	3/4" 1"	50 - 164 (3/4") 35 - 115 (1")	100 - 212	100 - 1500
AVM 9851 316	Stainless Steel AISI 316 / Inox AISI 316				
AVM 9851 FE	Powder coating steel / Acciaio al carbonio verniciato a polvere				
AVM 9851 CA	Cataphoric treatment steel / Acciaio al carbonio verniciato con cataforesi				

AVM8001

3/4" 1" 1"1/4 1"1/2 2" H_2O 0-100 bar

WHY RAMEX HOSE REEL › PERCHÈ UN AVVOLGITUBO RAMEX

SAVE TIME	*RISPARMIO DI TEMPO*
SAVE MONEY	*RISPARMIO DI DENARO*
INCREASED SAFETY	*SICUREZZA SUL LAVORO*
LONG HOSE DURABILITY	*INCREMENTA LA DURATA DEL TUBO*
EFFICIENCY IN DAILY WORK	*EFFICIENZA NEL LAVORO QUOTIDIANO*
100% MADE IN ITALY	*MADE IN ITALY 100%*

FIELDS OF APPLICATION › CAMPI DI APPLICAZIONE

http://www.ramex.it/products/pdf/AVM8001.pdf

CODE CODICE	MATERIAL MATERIALE	DIAMETERS DIAMETRO	MAX HOSE LENGTH LUNGHEZZA TUBO MAX mt - ft	RATED TEMP. TEMP. NOMINALE °C - °F	MAX WORKING PRESS. PRESS. LAVORO MAX bar - psi
AVM 8001	Stainless Steel / Inox	3/4" 1"	60 - 197 (3/4") 45 - 148 (1")	100 - 212	100 - 1500
AVM 8001 316	Stainless Steel AISI 316 / Inox AISI 316				
AVM 8001 FE	Powder coating steel / Acciaio al carbonio verniciato a polvere				
AVM 8001 CA	Cataphoric treatment steel / Acciaio al carbonio verniciato con cataforesi				

H_2O 3/4" 1" 1"1/4 1"1/2 2" 0-100 bar

AVM9941

WHY RAMEX HOSE REEL › *PERCHÈ UN AVVOLGITUBO RAMEX*

SAVE TIME	*RISPARMIO DI TEMPO*
SAVE MONEY	*RISPARMIO DI DENARO*
INCREASED SAFETY	*SICUREZZA SUL LAVORO*
LONG HOSE DURABILITY	*INCREMENTA LA DURATA DEL TUBO*
EFFICIENCY IN DAILY WORK	*EFFICIENZA NEL LAVORO QUOTIDIANO*
100% MADE IN ITALY	*MADE IN ITALY 100%*

FIELDS OF APPLICATION › *CAMPI DI APPLICAZIONE*

http://www.ramex.it/products/pdf/AVM9941.pdf

CODE CODICE	MATERIAL MATERIALE	DIAMETERS DIAMETRO	MAX HOSE LENGTH LUNGHEZZA TUBO MAX mt - ft	RATED TEMP. TEMP. NOMINALE °C - °F	MAX WORKING PRESS. PRESS. LAVORO MAX bar - psi
AVM 9941	Stainless Steel / Inox	3/4" 1"	55 - 180 (3/4") 35 - 115 (1")	100 - 212	100 - 1500
AVM 9941 316	Stainless Steel AISI 316 / Inox AISI 316				
AVM 9941 FE	Powder coating steel / Acciaio al carbonio verniciato a polvere				
AVM 9941 CA	Cataphoric treatment steel / Acciaio al carbonio verniciato con cataforesi				

H_2O 3/4" 1" 1"1/4 1"1/2 2" 0-100 bar

AVM2095

WHY RAMEX HOSE REEL › *PERCHÈ UN AVVOLGITUBO RAMEX*

SAVE TIME	*RISPARMIO DI TEMPO*
SAVE MONEY	*RISPARMIO DI DENARO*
INCREASED SAFETY	*SICUREZZA SUL LAVORO*
LONG HOSE DURABILITY	*INCREMENTA LA DURATA DEL TUBO*
EFFICIENCY IN DAILY WORK	*EFFICIENZA NEL LAVORO QUOTIDIANO*
100% MADE IN ITALY	*MADE IN ITALY 100%*

FIELDS OF APPLICATION › *CAMPI DI APPLICAZIONE*

http://www.ramex.it/products/pdf/AVM2095.pdf

CODE CODICE	MATERIAL MATERIALE	DIAMETERS DIAMETRO	MAX HOSE LENGTH LUNGHEZZA TUBO MAX mt - ft	RATED TEMP. TEMP. NOMINALE °C - °F	MAX WORKING PRESS. PRESS. LAVORO MAX bar - psi
AVM 2095	Stainless Steel / Inox	1" 1/4	50 - 164	100 - 212	10 - 150
AVM 2095 316	Stainless Steel AISI 316 / Inox AISI 316				
AVM 2095 FE	Powder coating steel / Acciaio al carbonio verniciato a polvere				
AVM 2095 CA	Cataphoric treatment steel / Acciaio al carbonio verniciato con cataforesi				

AVM2096

H_2O 0-100 bar — 3/4" 1" 1"1/4 1"1/2 2" — M

WHY RAMEX HOSE REEL › *PERCHÈ UN AVVOLGITUBO RAMEX*

SAVE TIME	*RISPARMIO DI TEMPO*
SAVE MONEY	*RISPARMIO DI DENARO*
INCREASED SAFETY	*SICUREZZA SUL LAVORO*
LONG HOSE DURABILITY	*INCREMENTA LA DURATA DEL TUBO*
EFFICIENCY IN DAILY WORK	*EFFICIENZA NEL LAVORO QUOTIDIANO*
100% MADE IN ITALY	*MADE IN ITALY 100%*

FIELDS OF APPLICATION › *CAMPI DI APPLICAZIONE*

http://www.ramex.it/products/pdf/AVM2096.pdf

CODE CODICE	MATERIAL MATERIALE	DIAMETERS DIAMETRO	MAX HOSE LENGTH LUNGHEZZA TUBO MAX mt - ft	RATED TEMP. TEMP. NOMINALE °C - °F	MAX WORKING PRESS. PRESS. LAVORO MAX bar - psi
AVM 2096	Stainless Steel / Inox	1" 1/2	30 - 98	100 - 212	10 - 150
AVM 2096 316	Stainless Steel AISI 316 / Inox AISI 316				
AVM 2096 FE	Powder coating steel / Acciaio al carbonio verniciato a polvere				
AVM 2096 CA	Cataphoric treatment steel / Acciaio al carbonio verniciato con cataforesi				

AVM2090

H_2O 0-100 bar — 3/4" 1" 1"1/4 1"1/2 2" — M

WHY RAMEX HOSE REEL › *PERCHÈ UN AVVOLGITUBO RAMEX*

SAVE TIME	*RISPARMIO DI TEMPO*
SAVE MONEY	*RISPARMIO DI DENARO*
INCREASED SAFETY	*SICUREZZA SUL LAVORO*
LONG HOSE DURABILITY	*INCREMENTA LA DURATA DEL TUBO*
EFFICIENCY IN DAILY WORK	*EFFICIENZA NEL LAVORO QUOTIDIANO*
100% MADE IN ITALY	*MADE IN ITALY 100%*

FIELDS OF APPLICATION › *CAMPI DI APPLICAZIONE*

http://www.ramex.it/products/pdf/AVM2090.pdf

CODE CODICE	MATERIAL MATERIALE	DIAMETERS DIAMETRO	MAX HOSE LENGTH LUNGHEZZA TUBO MAX mt - ft	RATED TEMP. TEMP. NOMINALE °C - °F	MAX WORKING PRESS. PRESS. LAVORO MAX bar - psi
AVM 2090	Stainless Steel / Inox	2"	20 - 66	100 - 212	10 - 150
AVM 2090 316	Stainless Steel AISI 316 / Inox AISI 316				
AVM 2090 FE	Powder coating steel / Acciaio al carbonio verniciato a polvere				
AVM 2090 CA	Cataphoric treatment steel / Acciaio al carbonio verniciato con cataforesi				

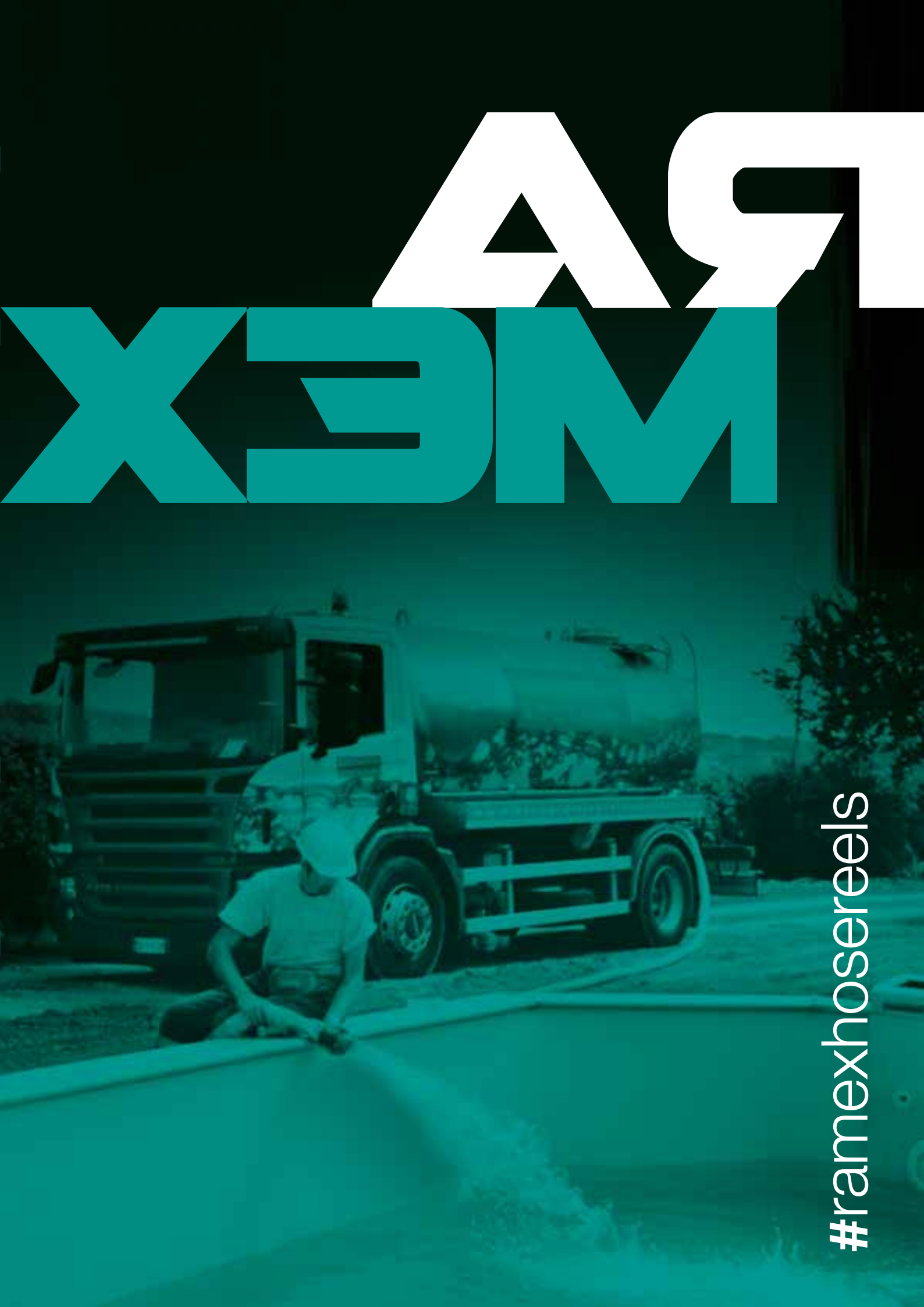
RAMEX
#ramexhosereels

WATER

HIGH FLOW 1450-2900 PSI

ACQUA

GRANDI PORTATE 100-200 BAR

3/4" 1" H_2O 100-200 bar

HR1200 200

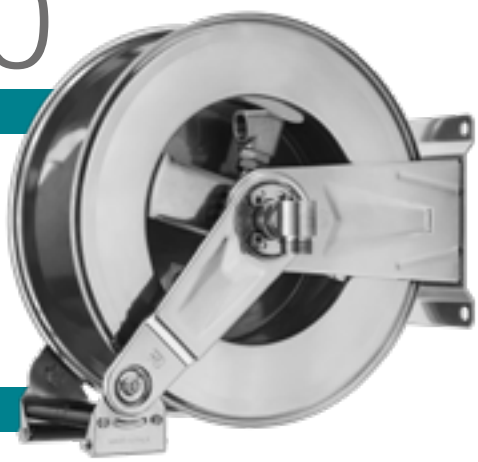

WHY RAMEX HOSE REEL › *PERCHÈ UN AVVOLGITUBO RAMEX*

SAVE TIME	*RISPARMIO DI TEMPO*
SAVE MONEY	*RISPARMIO DI DENARO*
INCREASED SAFETY	*SICUREZZA SUL LAVORO*
LONG HOSE DURABILITY	*INCREMENTA LA DURATA DEL TUBO*
EFFICIENCY IN DAILY WORK	*EFFICIENZA NEL LAVORO QUOTIDIANO*
100% MADE IN ITALY	*MADE IN ITALY 100%*

FIELDS OF APPLICATION › *CAMPI DI APPLICAZIONE*

http://www.ramex.it/products/pdf/HR1200-200.pdf

CODE CODICE	MATERIAL MATERIALE	DIAMETERS DIAMETRO	MAX HOSE LENGTH LUNGHEZZA TUBO MAX mt - ft	RATED TEMP. TEMP. NOMINALE °C - °F	MAX WORKING PRESS. PRESS. LAVORO MAX bar - psi	SWIVEL BRACKET STAFFA GIREVOLE
HR 1200 200	Stainless Steel / Inox	3/4" 1"	13 - 43 (3/4") 8 - 26 (1")	100 - 212	200 - 2900	ST 20
HR 1200 200 316	Stainless Steel AISI 316 / Inox AISI 316					ST 20 316
HR 1200 200 FE	Powder coating steel / Acciaio al carbonio verniciato a polvere					ST 20 FE
HR 1200 200 CA	Cataphoric treatment steel / Acciaio al carbonio verniciato con cataforesi					ST 20 CA

3/4" 1" H_2O 100-200 bar

HR3501 200

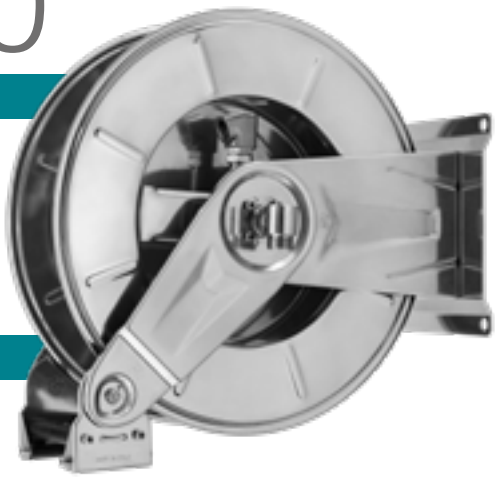

WHY RAMEX HOSE REEL › *PERCHÈ UN AVVOLGITUBO RAMEX*

SAVE TIME	*RISPARMIO DI TEMPO*
SAVE MONEY	*RISPARMIO DI DENARO*
INCREASED SAFETY	*SICUREZZA SUL LAVORO*
LONG HOSE DURABILITY	*INCREMENTA LA DURATA DEL TUBO*
EFFICIENCY IN DAILY WORK	*EFFICIENZA NEL LAVORO QUOTIDIANO*
100% MADE IN ITALY	*MADE IN ITALY 100%*

FIELDS OF APPLICATION › *CAMPI DI APPLICAZIONE*

http://www.ramex.it/products/pdf/HR3501-200.pdf

CODE CODICE	MATERIAL MATERIALE	DIAMETERS DIAMETRO	MAX HOSE LENGTH LUNGHEZZA TUBO MAX mt - ft	RATED TEMP. TEMP. NOMINALE °C - °F	MAX WORKING PRESS. PRESS. LAVORO MAX bar - psi	SWIVEL BRACKET STAFFA GIREVOLE
HR 3501 3/4" 200	Stainless Steel / Inox	3/4"	20 - 66	100 - 212	200 - 2900	ST 30
HR 3501 3/4" 200 316	Stainless Steel AISI 316 / Inox AISI 316					ST 30 316
HR 3501 3/4" 200 FE	Powder coating steel / Acciaio al carbonio verniciato a polvere					ST 30 FE
HR 3501 3/4" 200 CA	Cataphoric treatment steel / Acciaio al carbonio verniciato con cataforesi					ST 30 CA
HR 3501 1" 200	Stainless Steel / Inox	1"	13 - 43	100 - 212	200 - 2900	ST 30
HR 3501 1" 200 316	Stainless Steel AISI 316 / Inox AISI 316					ST 30 316
HR 3501 1" 200 FE	Powder coating steel / Acciaio al carbonio verniciato a polvere					ST 30 FE
HR 3501 1" 200 CA	Cataphoric treatment steel / Acciaio al carbonio verniciato con cataforesi					ST 30 CA

HR3502 200

3/4" 1" H_2O 100-200 bar

WHY RAMEX HOSE REEL › PERCHÈ UN AVVOLGITUBO RAMEX

SAVE TIME	*RISPARMIO DI TEMPO*
SAVE MONEY	*RISPARMIO DI DENARO*
INCREASED SAFETY	*SICUREZZA SUL LAVORO*
LONG HOSE DURABILITY	*INCREMENTA LA DURATA DEL TUBO*
EFFICIENCY IN DAILY WORK	*EFFICIENZA NEL LAVORO QUOTIDIANO*
100% MADE IN ITALY	*MADE IN ITALY 100%*

FIELDS OF APPLICATION › CAMPI DI APPLICAZIONE

http://www.ramex.it/products/pdf/HR3502-200.pdf

CODE / CODICE	MATERIAL / MATERIALE	DIAMETERS / DIAMETRO	MAX HOSE LENGTH / LUNGHEZZA TUBO MAX mt - ft	RATED TEMP. / TEMP. NOMINALE °C - °F	MAX WORKING PRESS. / PRESS. LAVORO MAX bar - psi	SWIVEL BRACKET / STAFFA GIREVOLE
HR 3502 3/4" 200	Stainless Steel / Inox	3/4"	25 - 82	100 - 212	200 - 2900	ST 30
HR 3502 3/4" 200 316	Stainless Steel AISI 316 / Inox AISI 316					ST 30 316
HR 3502 3/4" 200 FE	Powder coating steel / Acciaio al carbonio verniciato a polvere					ST 30 FE
HR 3502 3/4" 200 CA	Cataphoric treatment steel / Acciaio al carbonio verniciato con cataforesi					ST 30 CA
HR 3502 1" 200	Stainless Steel / Inox	1"	15 -49	100 - 212	200 - 2900	ST 30
HR 3502 1" 200 316	Stainless Steel AISI 316 / Inox AISI 316					ST 30 316
HR 3502 1" 200 FE	Powder coating steel / Acciaio al carbonio verniciato a polvere					ST 30 FE
HR 3502 1" 200 CA	Cataphoric treatment steel / Acciaio al carbonio verniciato con cataforesi					ST 30 CA

HR3503 200

3/4" 1" H_2O 100-200 bar

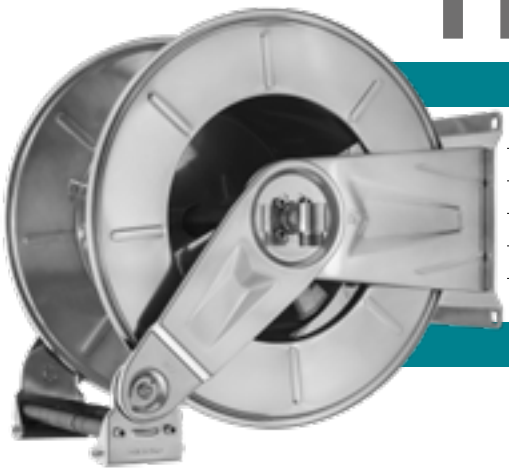

WHY RAMEX HOSE REEL › PERCHÈ UN AVVOLGITUBO RAMEX

SAVE TIME	*RISPARMIO DI TEMPO*
SAVE MONEY	*RISPARMIO DI DENARO*
INCREASED SAFETY	*SICUREZZA SUL LAVORO*
LONG HOSE DURABILITY	*INCREMENTA LA DURATA DEL TUBO*
EFFICIENCY IN DAILY WORK	*EFFICIENZA NEL LAVORO QUOTIDIANO*
100% MADE IN ITALY	*MADE IN ITALY 100%*

FIELDS OF APPLICATION › CAMPI DI APPLICAZIONE

http://www.ramex.it/products/pdf/HR3503-200.pdf

CODE / CODICE	MATERIAL / MATERIALE	DIAMETERS / DIAMETRO	MAX HOSE LENGTH / LUNGHEZZA TUBO MAX mt - ft	RATED TEMP. / TEMP. NOMINALE °C - °F	MAX WORKING PRESS. / PRESS. LAVORO MAX bar - psi	SWIVEL BRACKET / STAFFA GIREVOLE
HR 3503 3/4" 200	Stainless Steel / Inox	3/4"	35 - 115	100 - 212	200 - 2900	ST 33
HR 3503 3/4" 200 316	Stainless Steel AISI 316 / Inox AISI 316					ST 33 316
HR 3503 3/4" 200 FE	Powder coating steel / Acciaio al carbonio verniciato a polvere					ST 33 FE
HR 3503 3/4" 200 CA	Cataphoric treatment steel / Acciaio al carbonio verniciato con cataforesi					ST 33 CA
HR 3503 1" 200	Stainless Steel / Inox	1"	25 - 82	100 - 212	200 - 2900	ST 33
HR 3503 1" 200 316	Stainless Steel AISI 316 / Inox AISI 316					ST 33 316
HR 3503 1" 200 FE	Powder coating steel / Acciaio al carbonio verniciato a polvere					ST 33 FE
HR 3503 1" 200 CA	Cataphoric treatment steel / Acciaio al carbonio verniciato con cataforesi					ST 33 CA

3/4" 1" H_2O 100-200 bar

HR6001 200

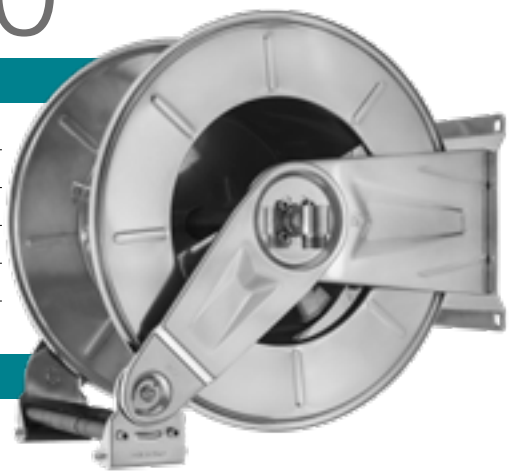

WHY RAMEX HOSE REEL › *PERCHÈ UN AVVOLGITUBO RAMEX*

■ SAVE TIME	■ *RISPARMIO DI TEMPO*
■ SAVE MONEY	■ *RISPARMIO DI DENARO*
■ INCREASED SAFETY	■ *SICUREZZA SUL LAVORO*
■ LONG HOSE DURABILITY	■ *INCREMENTA LA DURATA DEL TUBO*
■ EFFICIENCY IN DAILY WORK	■ *EFFICIENZA NEL LAVORO QUOTIDIANO*
■ 100% MADE IN ITALY	■ *MADE IN ITALY 100%*

FIELDS OF APPLICATION › *CAMPI DI APPLICAZIONE*

http://www.ramex.it/products/pdf/HR6001-200.pdf

CODE CODICE	MATERIAL MATERIALE	DIAMETERS DIAMETRO	MAX HOSE LENGTH LUNGHEZZA TUBO MAX mt - ft	RATED TEMP. TEMP. NOMINALE °C - °F	MAX WORKING PRESS. PRESS. LAVORO MAX bar - psi	SWIVEL BRACKET STAFFA GIREVOLE	
HR 6001 200	Stainless Steel / Inox	3/4"	40 - 131	100 - 212	200 - 2900		ST 60
HR 6001 200 316	Stainless Steel AISI 316 / Inox AISI 316						ST 60 316
HR 6001 200 FE	Powder coating steel / Acciaio al carbonio verniciato a polvere						ST 60 FE
HR 6001 200 CA	Cataphoric treatment steel / Acciaio al carbonio verniciato con cataforesi						ST 60 CA

3/4" 1" H_2O 100-200 bar

HR6301 200

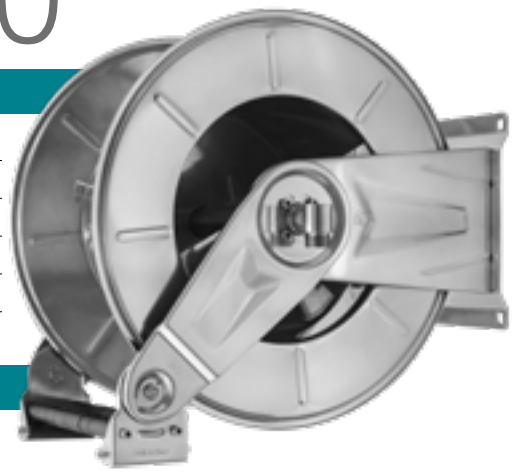

WHY RAMEX HOSE REEL › *PERCHÈ UN AVVOLGITUBO RAMEX*

■ SAVE TIME	■ *RISPARMIO DI TEMPO*
■ SAVE MONEY	■ *RISPARMIO DI DENARO*
■ INCREASED SAFETY	■ *SICUREZZA SUL LAVORO*
■ LONG HOSE DURABILITY	■ *INCREMENTA LA DURATA DEL TUBO*
■ EFFICIENCY IN DAILY WORK	■ *EFFICIENZA NEL LAVORO QUOTIDIANO*
■ 100% MADE IN ITALY	■ *MADE IN ITALY 100%*

FIELDS OF APPLICATION › *CAMPI DI APPLICAZIONE*

http://www.ramex.it/products/pdf/HR6301-200.pdf

CODE CODICE	MATERIAL MATERIALE	DIAMETERS DIAMETRO	MAX HOSE LENGTH LUNGHEZZA TUBO MAX mt - ft	RATED TEMP. TEMP. NOMINALE °C - °F	MAX WORKING PRESS. PRESS. LAVORO MAX bar - psi
HR 6301 200	Stainless Steel / Inox	3/4"	50 - 164	100 - 212	200 - 2900
HR 6301 200 316	Stainless Steel AISI 316 / Inox AISI 316				
HR 6301 200 FE	Powder coating steel / Acciaio al carbonio verniciato a polvere				
HR 6301 200 CA	Cataphoric treatment steel / Acciaio al carbonio verniciato con cataforesi				

HR6030 200

3/4" 1" H_2O 100-200 bar

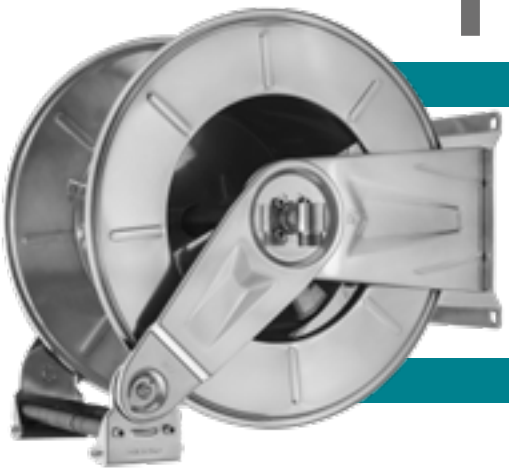

WHY RAMEX HOSE REEL › *PERCHÈ UN AVVOLGITUBO RAMEX*

SAVE TIME	*RISPARMIO DI TEMPO*
SAVE MONEY	*RISPARMIO DI DENARO*
INCREASED SAFETY	*SICUREZZA SUL LAVORO*
LONG HOSE DURABILITY	*INCREMENTA LA DURATA DEL TUBO*
EFFICIENCY IN DAILY WORK	*EFFICIENZA NEL LAVORO QUOTIDIANO*
100% MADE IN ITALY	*MADE IN ITALY 100%*

FIELDS OF APPLICATION › *CAMPI DI APPLICAZIONE*

http://www.ramex.it/products/pdf/HR6030-200.pdf

CODE CODICE	MATERIAL MATERIALE	DIAMETERS DIAMETRO	MAX HOSE LENGTH LUNGHEZZA TUBO MAX mt - ft	RATED TEMP. TEMP. NOMINALE °C - °F	MAX WORKING PRESS. PRESS. LAVORO MAX bar - psi	SWIVEL BRACKET STAFFA GIREVOLE	
HR 6030 200	Stainless Steel / Inox	1”	30 - 98	100 - 212	200 - 2900		ST 60
HR 6030 200 316	Stainless Steel AISI 316 / Inox AISI 316						ST 60 316
HR 6030 200 FE	Powder coating steel / Acciaio al carbonio verniciato a polvere						ST 60 FE
HR 6030 200 CA	Cataphoric treatment steel / Acciaio al carbonio verniciato con cataforesi						ST 60 CA

RAMEX

#ramexhosereels

ATEX

II 2 GD T6
I M2

ATEX APPROVALS:

II 2 GD

Ex h IIC T6 Gb

Ex h IIIC T85°C Db

MINING AREAS

(only Stainless Steel hose reels)

I M2

Ex h I Mb

II 2 GD T6 | I M2 | A

HR1000 EX

WHY RAMEX HOSE REEL › PERCHÈ UN AVVOLGITUBO RAMEX

SAVE TIME	*RISPARMIO DI TEMPO*
SAVE MONEY	*RISPARMIO DI DENARO*
INCREASED SAFETY	*SICUREZZA SUL LAVORO*
LONG HOSE DURABILITY	*INCREMENTA LA DURATA DEL TUBO*
EFFICIENCY IN DAILY WORK	*EFFICIENZA NEL LAVORO QUOTIDIANO*
100% MADE IN ITALY	*MADE IN ITALY 100%*

FIELDS OF APPLICATION › CAMPI DI APPLICAZIONE

http://www.ramex.it/products/pdf/HR1000EX.pdf

CODE CODICE	MATERIAL MATERIALE	DIAMETERS DIAMETRO	MAX HOSE LENGTH LUNGHEZZA TUBO MAX mt - ft	RATED TEMP. TEMP. NOMINALE °C - °F	MAX WORKING PRESSURE PRESSIONE LAVORO MAX bar - psi	SWIVEL BRACKET STAFFA GIREVOLE	
HR 1000 EX	Stainless Steel / Inox	1/4” 3/8” 1/2”	15 - 49	85 - 185	200 - 2900		ST HR 15
HR 1000 EX 316	Stainless Steel AISI 316 / Inox AISI 316						ST HR 15 316
HR 1000 EX FE	Powder coating steel / Acciaio al carbonio verniciato a polvere						ST HR 15 FE

II 2 GD T6 | I M2 | A

AV1500 EX

WHY RAMEX HOSE REEL › PERCHÈ UN AVVOLGITUBO RAMEX

SAVE TIME	*RISPARMIO DI TEMPO*
SAVE MONEY	*RISPARMIO DI DENARO*
INCREASED SAFETY	*SICUREZZA SUL LAVORO*
LONG HOSE DURABILITY	*INCREMENTA LA DURATA DEL TUBO*
EFFICIENCY IN DAILY WORK	*EFFICIENZA NEL LAVORO QUOTIDIANO*
100% MADE IN ITALY	*MADE IN ITALY 100%*

FIELDS OF APPLICATION › CAMPI DI APPLICAZIONE

http://www.ramex.it/products/pdf/AV1500EX.pdf

CODE CODICE	MATERIAL MATERIALE	DIAMETERS DIAMETRO	MAX HOSE LENGTH LUNGHEZZA TUBO MAX mt - ft	RATED TEMP. TEMP. NOMINALE °C - °F	MAX WORKING PRESSURE PRESSIONE LAVORO MAX bar - psi	SWIVEL BRACKET STAFFA GIREVOLE	
AV 1500 EX	Stainless Steel / Inox	1/4” 3/8” 1/2”	15 - 49	85 - 185	200 - 2900		ST 15
AV 1500 EX 316	Stainless Steel AISI 316 / Inox AISI 316						ST 15 316
AV 1500 EX FE	Powder coating steel / Acciaio al carbonio verniciato a polvere						ST 15 FE

HR1100 EX

II 2 GD T6 | I M2

WHY RAMEX HOSE REEL › PERCHÈ UN AVVOLGITUBO RAMEX

SAVE TIME	*RISPARMIO DI TEMPO*
SAVE MONEY	*RISPARMIO DI DENARO*
INCREASED SAFETY	*SICUREZZA SUL LAVORO*
LONG HOSE DURABILITY	*INCREMENTA LA DURATA DEL TUBO*
EFFICIENCY IN DAILY WORK	*EFFICIENZA NEL LAVORO QUOTIDIANO*
100% MADE IN ITALY	*MADE IN ITALY 100%*

FIELDS OF APPLICATION › CAMPI DI APPLICAZIONE

http://www.ramex.it/products/pdf/HR1100EX.pdf

CODE CODICE	MATERIAL MATERIALE	DIAMETERS DIAMETRO	MAX HOSE LENGTH LUNGHEZZA TUBO MAX mt - ft	RATED TEMP. TEMP. NOMINALE °C - °F	MAX WORKING PRESSURE PRESSIONE LAVORO MAX bar - psi	SWIVEL BRACKET STAFFA GIREVOLE	
HR 1100 EX	Stainless Steel / Inox	1/4” 3/8” 1/2”	20 - 66	85 - 185	200 - 2900		ST 20
HR 1100 EX 316	Stainless Steel AISI 316 / Inox AISI 316						ST 20 316
HR 1100 EX FE	Powder coating steel / Acciaio al carbonio verniciato a polvere						ST 20 FE

AV2000 EX

II 2 GD T6 | I M2

WHY RAMEX HOSE REEL › PERCHÈ UN AVVOLGITUBO RAMEX

SAVE TIME	*RISPARMIO DI TEMPO*
SAVE MONEY	*RISPARMIO DI DENARO*
INCREASED SAFETY	*SICUREZZA SUL LAVORO*
LONG HOSE DURABILITY	*INCREMENTA LA DURATA DEL TUBO*
EFFICIENCY IN DAILY WORK	*EFFICIENZA NEL LAVORO QUOTIDIANO*
100% MADE IN ITALY	*MADE IN ITALY 100%*

FIELDS OF APPLICATION › CAMPI DI APPLICAZIONE

http://www.ramex.it/products/pdf/AV2000EX.pdf

CODE CODICE	MATERIAL MATERIALE	DIAMETERS DIAMETRO	MAX HOSE LENGTH LUNGHEZZA TUBO MAX mt - ft	RATED TEMP. TEMP. NOMINALE °C - °F	MAX WORKING PRESSURE PRESSIONE LAVORO MAX bar - psi	SWIVEL BRACKET STAFFA GIREVOLE	
AV 2000 EX	Stainless Steel / Inox	1/4” 3/8” 1/2”	20 - 66	85 - 185	200 - 2900		ST 20
AV 2000 EX 316	Stainless Steel AISI 316 / Inox AISI 316						ST 20 316
AV 2000 EX FE	Powder coating steel / Acciaio al carbonio verniciato a polvere						ST 20 FE

II 2 GD T6 | I M2 | A

AV2200 EX

WHY RAMEX HOSE REEL › *PERCHÈ UN AVVOLGITUBO RAMEX*

SAVE TIME	*RISPARMIO DI TEMPO*
SAVE MONEY	*RISPARMIO DI DENARO*
INCREASED SAFETY	*SICUREZZA SUL LAVORO*
LONG HOSE DURABILITY	*INCREMENTA LA DURATA DEL TUBO*
EFFICIENCY IN DAILY WORK	*EFFICIENZA NEL LAVORO QUOTIDIANO*
100% MADE IN ITALY	*MADE IN ITALY 100%*

FIELDS OF APPLICATION › *CAMPI DI APPLICAZIONE*

http://www.ramex.it/products/pdf/AV2200EX.pdf

CODE CODICE	MATERIAL MATERIALE	DIAMETERS DIAMETRO	MAX HOSE LENGTH LUNGHEZZA TUBO MAX mt - ft	RATED TEMP. TEMP. NOMINALE °C - °F	MAX WORKING PRESSURE PRESSIONE LAVORO MAX bar - psi	SWIVEL BRACKET STAFFA GIREVOLE	
AV 2200 EX	Stainless Steel / Inox	1/4” 3/8” 1/2”	20 - 66	85 - 185	200 - 2900		ST 20
AV 2200 EX 316	Stainless Steel AISI 316 / Inox AISI 316						ST 20 316
AV 2200 EX FE	Powder coating steel / Acciaio al carbonio verniciato a polvere						ST 20 FE

II 2 GD T6 | I M2 | A

AV7110 EX

WHY RAMEX HOSE REEL › *PERCHÈ UN AVVOLGITUBO RAMEX*

SAVE TIME	*RISPARMIO DI TEMPO*
SAVE MONEY	*RISPARMIO DI DENARO*
INCREASED SAFETY	*SICUREZZA SUL LAVORO*
LONG HOSE DURABILITY	*INCREMENTA LA DURATA DEL TUBO*
EFFICIENCY IN DAILY WORK	*EFFICIENZA NEL LAVORO QUOTIDIANO*
100% MADE IN ITALY	*MADE IN ITALY 100%*

FIELDS OF APPLICATION › *CAMPI DI APPLICAZIONE*

http://www.ramex.it/products/pdf/AV7110EX.pdf

CODE CODICE	MATERIAL MATERIALE	DIAMETERS DIAMETRO	MAX HOSE LENGTH LUNGHEZZA TUBO MAX mt - ft	RATED TEMP. TEMP. NOMINALE °C - °F	MAX WORKING PRESSURE PRESSIONE LAVORO MAX bar - psi
AV 7110 EX	Stainless Steel / Inox	1/2”	20 - 66	85 - 185	200 - 2900
AV 7110 EX 316	Stainless Steel AISI 316 / Inox AISI 316				
AV 7110 EX FE	Powder coating steel / Acciaio al carbonio verniciato a polvere				
AV 7110 EX CA	Cataphoric treatment steel / Acciaio al carbonio verniciato con cataforesi				

AV3000 EX

II 2 GD T6 | I M2

WHY RAMEX HOSE REEL › PERCHÈ UN AVVOLGITUBO RAMEX

SAVE TIME	*RISPARMIO DI TEMPO*
SAVE MONEY	*RISPARMIO DI DENARO*
INCREASED SAFETY	*SICUREZZA SUL LAVORO*
LONG HOSE DURABILITY	*INCREMENTA LA DURATA DEL TUBO*
EFFICIENCY IN DAILY WORK	*EFFICIENZA NEL LAVORO QUOTIDIANO*
100% MADE IN ITALY	*MADE IN ITALY 100%*

FIELDS OF APPLICATION › CAMPI DI APPLICAZIONE

MINE

http://www.ramex.it/products/pdf/AV3000EX.pdf

CODE CODICE	MATERIAL MATERIALE	DIAMETERS DIAMETRO	MAX HOSE LENGTH LUNGHEZZA TUBO MAX mt - ft	RATED TEMP. TEMP. NOMINALE °C - °F	MAX WORKING PRESSURE PRESSIONE LAVORO MAX bar - psi	SWIVEL BRACKET STAFFA GIREVOLE	
AV 3000 EX	Stainless Steel / Inox	1/4” 3/8” 1/2”	25 - 82	85 - 185	200 - 2900		ST 30
AV 3000 EX 316	Stainless Steel AISI 316 / Inox AISI 316						ST 30 316
AV 3000 EX FE	Powder coating steel / Acciaio al carbonio verniciato a polvere						ST 30 FE

HR3400 EX

II 2 GD T6 | I M2

WHY RAMEX HOSE REEL › PERCHÈ UN AVVOLGITUBO RAMEX

SAVE TIME	*RISPARMIO DI TEMPO*
SAVE MONEY	*RISPARMIO DI DENARO*
INCREASED SAFETY	*SICUREZZA SUL LAVORO*
LONG HOSE DURABILITY	*INCREMENTA LA DURATA DEL TUBO*
EFFICIENCY IN DAILY WORK	*EFFICIENZA NEL LAVORO QUOTIDIANO*
100% MADE IN ITALY	*MADE IN ITALY 100%*

FIELDS OF APPLICATION › CAMPI DI APPLICAZIONE

MINE

http://www.ramex.it/products/pdf/HR3400EX.pdf

CODE CODICE	MATERIAL MATERIALE	DIAMETERS DIAMETRO	MAX HOSE LENGTH LUNGHEZZA TUBO MAX mt - ft	RATED TEMP. TEMP. NOMINALE °C - °F	MAX WORKING PRESSURE PRESSIONE LAVORO MAX bar - psi	SWIVEL BRACKET STAFFA GIREVOLE	
HR 3400 EX	Stainless Steel / Inox	1/2”	25 - 82	85 - 185	200 - 2900		ST 34
HR 3400 EX 316	Stainless Steel AISI 316 / Inox AISI 316						ST 34 316
HR 3400 EX FE	Powder coating steel / Acciaio al carbonio verniciato a polvere						ST 34 FE

II 2 GD T6 | I M2 | A

HR3500 EX

WHY RAMEX HOSE REEL › *PERCHÈ UN AVVOLGITUBO RAMEX*

SAVE TIME	*RISPARMIO DI TEMPO*
SAVE MONEY	*RISPARMIO DI DENARO*
INCREASED SAFETY	*SICUREZZA SUL LAVORO*
LONG HOSE DURABILITY	*INCREMENTA LA DURATA DEL TUBO*
EFFICIENCY IN DAILY WORK	*EFFICIENZA NEL LAVORO QUOTIDIANO*
100% MADE IN ITALY	*MADE IN ITALY 100%*

FIELDS OF APPLICATION › *CAMPI DI APPLICAZIONE*

http://www.ramex.it/products/pdf/HR3500EX.pdf

CODE CODICE	MATERIAL MATERIALE	DIAMETERS DIAMETRO	MAX HOSE LENGTH LUNGHEZZA TUBO MAX mt - ft	RATED TEMP. TEMP. NOMINALE °C - °F	MAX WORKING PRESSURE PRESSIONE LAVORO MAX bar - psi	SWIVEL BRACKET STAFFA GIREVOLE	
HR 3500 EX	Stainless Steel / Inox	1/4” 3/8” 1/2”	35 - 115	85 - 185	200 - 2900		ST 30
HR 3500 EX 316	Stainless Steel AISI 316 / Inox AISI 316						ST 30 316
HR 3500 EX FE	Powder coating steel / Acciaio al carbonio verniciato a polvere						ST 30 FE

II 2 GD T6 | I M2 | A

AV7350 EX

WHY RAMEX HOSE REEL › *PERCHÈ UN AVVOLGITUBO RAMEX*

SAVE TIME	*RISPARMIO DI TEMPO*
SAVE MONEY	*RISPARMIO DI DENARO*
INCREASED SAFETY	*SICUREZZA SUL LAVORO*
LONG HOSE DURABILITY	*INCREMENTA LA DURATA DEL TUBO*
EFFICIENCY IN DAILY WORK	*EFFICIENZA NEL LAVORO QUOTIDIANO*
100% MADE IN ITALY	*MADE IN ITALY 100%*

FIELDS OF APPLICATION › *CAMPI DI APPLICAZIONE*

http://www.ramex.it/products/pdf/AV7350EX.pdf

CODE CODICE	MATERIAL MATERIALE	DIAMETERS DIAMETRO	MAX HOSE LENGTH LUNGHEZZA TUBO MAX mt - ft	RATED TEMP. TEMP. NOMINALE °C - °F	MAX WORKING PRESSURE PRESSIONE LAVORO MAX bar - psi
AV 7350 EX	Stainless Steel / Inox	1/2”	35 - 115	85 - 185	200 - 2900
AV 7350 EX 316	Stainless Steel AISI 316 / Inox AISI 316				
AV 7350 EX FE	Powder coating steel / Acciaio al carbonio verniciato a polvere				
AV 7350 EX CA	Cataphoric treatment steel / Acciaio al carbonio verniciato con cataforesi				

AV4000 EX

II 2 GD T6 | I M2

WHY RAMEX HOSE REEL › PERCHÈ UN AVVOLGITUBO RAMEX

SAVE TIME	*RISPARMIO DI TEMPO*
SAVE MONEY	*RISPARMIO DI DENARO*
INCREASED SAFETY	*SICUREZZA SUL LAVORO*
LONG HOSE DURABILITY	*INCREMENTA LA DURATA DEL TUBO*
EFFICIENCY IN DAILY WORK	*EFFICIENZA NEL LAVORO QUOTIDIANO*
100% MADE IN ITALY	*MADE IN ITALY 100%*

FIELDS OF APPLICATION › CAMPI DI APPLICAZIONE

http://www.ramex.it/products/pdf/AV4000EX.pdf

CODE CODICE	MATERIAL MATERIALE	DIAMETERS DIAMETRO	MAX HOSE LENGTH LUNGHEZZA TUBO MAX mt - ft	RATED TEMP. TEMP. NOMINALE °C - °F	MAX WORKING PRESSURE PRESSIONE LAVORO MAX bar - psi	SWIVEL BRACKET STAFFA GIREVOLE	
AV 4000 EX	Stainless Steel / Inox	3/8”	40 - 131	85 - 185	200 - 2900		ST 30
AV 4000 EX 316	Stainless Steel AISI 316 / Inox AISI 316						ST 30 316
AV 4000 EX FE	Powder coating steel / Acciaio al carbonio verniciato a polvere						ST 30 FE

AV4500 EX

II 2 GD T6 | I M2

WHY RAMEX HOSE REEL › PERCHÈ UN AVVOLGITUBO RAMEX

SAVE TIME	*RISPARMIO DI TEMPO*
SAVE MONEY	*RISPARMIO DI DENARO*
INCREASED SAFETY	*SICUREZZA SUL LAVORO*
LONG HOSE DURABILITY	*INCREMENTA LA DURATA DEL TUBO*
EFFICIENCY IN DAILY WORK	*EFFICIENZA NEL LAVORO QUOTIDIANO*
100% MADE IN ITALY	*MADE IN ITALY 100%*

FIELDS OF APPLICATION › CAMPI DI APPLICAZIONE

http://www.ramex.it/products/pdf/AV4500EX.pdf

CODE CODICE	MATERIAL MATERIALE	DIAMETERS DIAMETRO	MAX HOSE LENGTH LUNGHEZZA TUBO MAX mt - ft	RATED TEMP. TEMP. NOMINALE °C - °F	MAX WORKING PRESSURE PRESSIONE LAVORO MAX bar - psi	SWIVEL BRACKET STAFFA GIREVOLE	
AV 4500 EX	Stainless Steel / Inox	1/2”	40 - 131	85 - 185	200 - 2900		ST 22
AV 4500 EX 316	Stainless Steel AISI 316 / Inox AISI 316						ST 22 316
AV 4500 EX FE	Powder coating steel / Acciaio al carbonio verniciato a polvere						ST 22 FE

II 2 GD T6 | I M2 | A

HR3550 EX

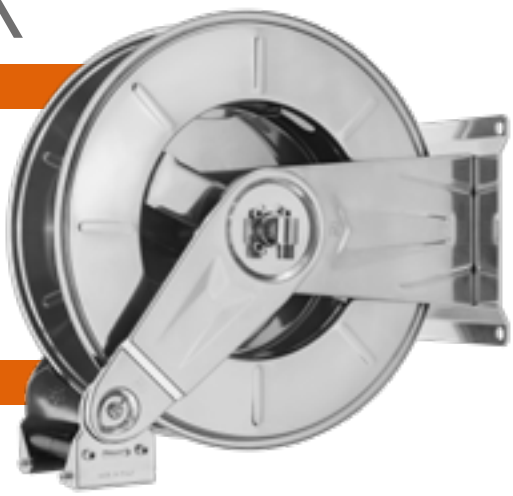

WHY RAMEX HOSE REEL › PERCHÈ UN AVVOLGITUBO RAMEX

SAVE TIME	*RISPARMIO DI TEMPO*
SAVE MONEY	*RISPARMIO DI DENARO*
INCREASED SAFETY	*SICUREZZA SUL LAVORO*
LONG HOSE DURABILITY	*INCREMENTA LA DURATA DEL TUBO*
EFFICIENCY IN DAILY WORK	*EFFICIENZA NEL LAVORO QUOTIDIANO*
100% MADE IN ITALY	*MADE IN ITALY 100%*

FIELDS OF APPLICATION › CAMPI DI APPLICAZIONE

http://www.ramex.it/products/pdf/HR3550EX.pdf

CODE CODICE	MATERIAL MATERIALE	DIAMETERS DIAMETRO	MAX HOSE LENGTH LUNGHEZZA TUBO MAX mt - ft	RATED TEMP. TEMP. NOMINALE °C - °F	MAX WORKING PRESSURE PRESSIONE LAVORO MAX bar - psi	SWIVEL BRACKET STAFFA GIREVOLE	
HR 3550 EX	Stainless Steel / Inox	1/4” 3/8” 1/2”	60 - 197 (3/8”) 50 - 164 (1/2”)	85 - 185	200 - 2900		ST 30
HR 3550 316 EX	Stainless Steel AISI 316 / Inox AISI 316						ST 30 316
HR 3550 FE EX	Powder coating steel / Acciaio al carbonio verniciato a polvere						ST 30 FE
HR 3550 CA EX	Cataphoric treatment steel / Acciaio al carbonio verniciato con cataforesi						ST 30 CA

II 2 GD T6 | I M2 | A

HR6000 EX

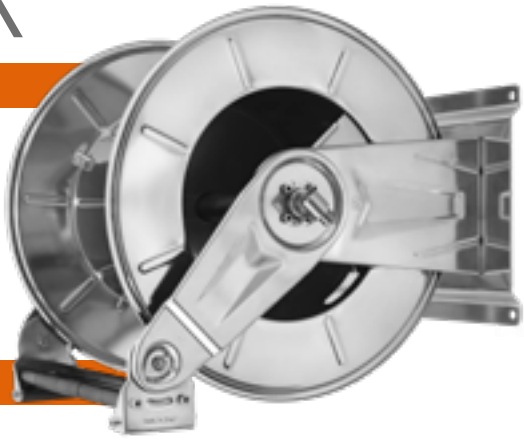

WHY RAMEX HOSE REEL › PERCHÈ UN AVVOLGITUBO RAMEX

SAVE TIME	*RISPARMIO DI TEMPO*
SAVE MONEY	*RISPARMIO DI DENARO*
INCREASED SAFETY	*SICUREZZA SUL LAVORO*
LONG HOSE DURABILITY	*INCREMENTA LA DURATA DEL TUBO*
EFFICIENCY IN DAILY WORK	*EFFICIENZA NEL LAVORO QUOTIDIANO*
100% MADE IN ITALY	*MADE IN ITALY 100%*

FIELDS OF APPLICATION › CAMPI DI APPLICAZIONE

http://www.ramex.it/products/pdf/HR6000EX.pdf

CODE CODICE	MATERIAL MATERIALE	DIAMETERS DIAMETRO	MAX HOSE LENGTH LUNGHEZZA TUBO MAX mt - ft	RATED TEMP. TEMP. NOMINALE °C - °F	MAX WORKING PRESSURE PRESSIONE LAVORO MAX bar - psi	SWIVEL BRACKET STAFFA GIREVOLE	
HR 6000 EX	Stainless Steel / Inox	1/4” 3/8” 1/2”	60 - 197	85 - 185	200 - 2900		ST 60
HR 6000 EX 316	Stainless Steel AISI 316 / Inox AISI 316						ST 60 316
HR 6000 EX FE	Powder coating steel / Acciaio al carbonio verniciato a polvere						ST 60 FE

AV7355 EX

II 2 GD T6 | I M2 | A

WHY RAMEX HOSE REEL › PERCHÈ UN AVVOLGITUBO RAMEX

SAVE TIME	*RISPARMIO DI TEMPO*
SAVE MONEY	*RISPARMIO DI DENARO*
INCREASED SAFETY	*SICUREZZA SUL LAVORO*
LONG HOSE DURABILITY	*INCREMENTA LA DURATA DEL TUBO*
EFFICIENCY IN DAILY WORK	*EFFICIENZA NEL LAVORO QUOTIDIANO*
100% MADE IN ITALY	*MADE IN ITALY 100%*

FIELDS OF APPLICATION › CAMPI DI APPLICAZIONE

MINE

http://www.ramex.it/products/pdf/AV7355EX.pdf

CODE CODICE	MATERIAL MATERIALE	DIAMETERS DIAMETRO	MAX HOSE LENGTH LUNGHEZZA TUBO MAX mt - ft	RATED TEMP. TEMP. NOMINALE °C - °F	MAX WORKING PRESSURE PRESSIONE LAVORO MAX bar - psi
AV 7355 EX	Stainless Steel / Inox	1/2”	60 - 197	85 - 185	200 - 2900
AV 7355 EX 316	Stainless Steel AISI 316 / Inox AISI 316				
AV 7355 EX FE	Powder coating steel / Acciaio al carbonio verniciato a polvere				
AV 7355 EX CA	Cataphoric treatment steel / Acciaio al carbonio verniciato con cataforesi				

HR6300 EX

II 2 GD T6 | I M2 | A

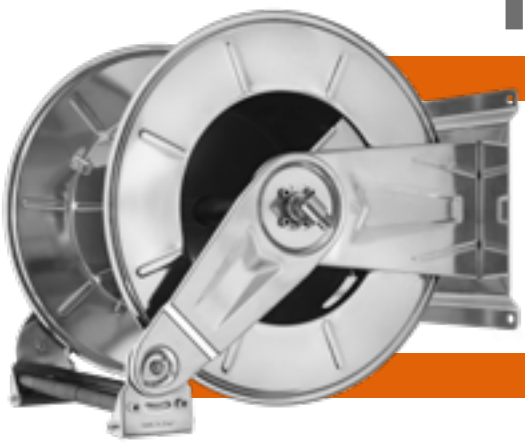

WHY RAMEX HOSE REEL › PERCHÈ UN AVVOLGITUBO RAMEX

SAVE TIME	*RISPARMIO DI TEMPO*
SAVE MONEY	*RISPARMIO DI DENARO*
INCREASED SAFETY	*SICUREZZA SUL LAVORO*
LONG HOSE DURABILITY	*INCREMENTA LA DURATA DEL TUBO*
EFFICIENCY IN DAILY WORK	*EFFICIENZA NEL LAVORO QUOTIDIANO*
100% MADE IN ITALY	*MADE IN ITALY 100%*

FIELDS OF APPLICATION › CAMPI DI APPLICAZIONE

MINE

http://www.ramex.it/products/pdf/HR6300EX.pdf

CODE CODICE	MATERIAL MATERIALE	DIAMETERS DIAMETRO	MAX HOSE LENGTH LUNGHEZZA TUBO MAX mt - ft	RATED TEMP. TEMP. NOMINALE °C - °F	MAX WORKING PRESSURE PRESSIONE LAVORO MAX bar - psi
HR 6300 EX	Stainless Steel / Inox	1/4”- 3/8”- 1/2” *Max external diameter* Max diametro esterno Ø20 mm	100 - 328	85 - 185	200 - 2900
HR 6300 316 EX	Stainless Steel AISI 316 / Inox AISI 316				
HR 6300 FE EX	Powder coating steel / Acciaio al carbonio verniciato a polvere				
HR 6300 CA EX	Cataphoric treatment steel / Acciaio al carbonio verniciato con cataforesi				

II 2 GD T6 | I M2 | A

AV7630 EX

WHY RAMEX HOSE REEL › *PERCHÈ UN AVVOLGITUBO RAMEX*

SAVE TIME	*RISPARMIO DI TEMPO*
SAVE MONEY	*RISPARMIO DI DENARO*
INCREASED SAFETY	*SICUREZZA SUL LAVORO*
LONG HOSE DURABILITY	*INCREMENTA LA DURATA DEL TUBO*
EFFICIENCY IN DAILY WORK	*EFFICIENZA NEL LAVORO QUOTIDIANO*
100% MADE IN ITALY	*MADE IN ITALY 100%*

FIELDS OF APPLICATION › *CAMPI DI APPLICAZIONE*

MINE

http://www.ramex.it/products/pdf/AV7630EX.pdf

CODE CODICE	MATERIAL MATERIALE	DIAMETERS DIAMETRO	MAX HOSE LENGTH LUNGHEZZA TUBO MAX mt - ft	RATED TEMP. TEMP. NOMINALE °C - °F	MAX WORKING PRESSURE PRESSIONE LAVORO MAX bar - psi
AV 7630 EX	Stainless Steel / Inox	1/4” 3/8” 1/2”	100 - 328 (1/2”) *Max external diameter* Max diametro esterno Ø20 mm	85 - 185	200 - 2900
AV 7630 316 EX	Stainless Steel AISI 316 / Inox AISI 316				
AV 7630 FE EX	Powder coating steel / Acciaio al carbonio verniciato a polvere				
AV 7630 CA EX	Cataphoric treatment steel / Acciaio al carbonio verniciato con cataforesi				

II 2 GD T6 | I M2 | A

AVATK 1 EX

WHY RAMEX HOSE REEL › *PERCHÈ UN AVVOLGITUBO RAMEX*

SAVE TIME	*RISPARMIO DI TEMPO*
SAVE MONEY	*RISPARMIO DI DENARO*
INCREASED SAFETY	*SICUREZZA SUL LAVORO*
LONG HOSE DURABILITY	*INCREMENTA LA DURATA DEL TUBO*
EFFICIENCY IN DAILY WORK	*EFFICIENZA NEL LAVORO QUOTIDIANO*
100% MADE IN ITALY	*MADE IN ITALY 100%*

FIELDS OF APPLICATION › *CAMPI DI APPLICAZIONE*

MINE

http://www.ramex.it/products/pdf/AVATK1EX.pdf

CODE CODICE	MATERIAL MATERIALE	DIAMETERS DIAMETRO	MAX HOSE LENGTH LUNGHEZZA TUBO MAX mt - ft	RATED TEMP. TEMP. NOMINALE °C - °F	MAX WORKING PRESSURE PRESSIONE LAVORO MAX bar - psi
AV ATK 1 EX	Stainless Steel / Inox	3/4”	6 - 20	85 - 185	100 - 1450
AV ATK 1 EX FE	Powder coating steel / Acciaio al carbonio verniciato a polvere				

HR1200 EX

II 2 GD T6 | I M2

WHY RAMEX HOSE REEL › PERCHÈ UN AVVOLGITUBO RAMEX

SAVE TIME	*RISPARMIO DI TEMPO*
SAVE MONEY	*RISPARMIO DI DENARO*
INCREASED SAFETY	*SICUREZZA SUL LAVORO*
LONG HOSE DURABILITY	*INCREMENTA LA DURATA DEL TUBO*
EFFICIENCY IN DAILY WORK	*EFFICIENZA NEL LAVORO QUOTIDIANO*
100% MADE IN ITALY	*MADE IN ITALY 100%*

FIELDS OF APPLICATION › CAMPI DI APPLICAZIONE

http://www.ramex.it/products/pdf/HR1200EX.pdf

CODE CODICE	MATERIAL MATERIALE	DIAMETERS DIAMETRO	MAX HOSE LENGTH LUNGHEZZA TUBO MAX mt - ft	RATED TEMP. TEMP. NOMINALE °C - °F	MAX WORKING PRESSURE PRESSIONE LAVORO MAX bar - psi	SWIVEL BRACKET STAFFA GIREVOLE	
HR 1200 EX	Stainless Steel / Inox	3/4" 1"	13 - 43 (3/4") 8 - 26 (1")	85 - 185	100 - 1450		ST 20
HR 1200 EX 316	Stainless Steel AISI 316 / Inox AISI 316						ST 20 316
HR 1200 EX FE	Powder coating steel / Acciaio al carbonio verniciato a polvere						ST 20 FE

AV2201 EX

II 2 GD T6 | I M2

WHY RAMEX HOSE REEL › PERCHÈ UN AVVOLGITUBO RAMEX

SAVE TIME	*RISPARMIO DI TEMPO*
SAVE MONEY	*RISPARMIO DI DENARO*
INCREASED SAFETY	*SICUREZZA SUL LAVORO*
LONG HOSE DURABILITY	*INCREMENTA LA DURATA DEL TUBO*
EFFICIENCY IN DAILY WORK	*EFFICIENZA NEL LAVORO QUOTIDIANO*
100% MADE IN ITALY	*MADE IN ITALY 100%*

FIELDS OF APPLICATION › CAMPI DI APPLICAZIONE

http://www.ramex.it/products/pdf/AV2201EX.pdf

CODE CODICE	MATERIAL MATERIALE	DIAMETERS DIAMETRO	MAX HOSE LENGTH LUNGHEZZA TUBO MAX mt - ft	RATED TEMP. TEMP. NOMINALE °C - °F	MAX WORKING PRESSURE PRESSIONE LAVORO MAX bar - psi	SWIVEL BRACKET STAFFA GIREVOLE	
AV 2201 EX	Stainless Steel / Inox	3/4" 1"	13 - 43 (3/4") 8 - 26 (1")	85 - 185	100 - 1450		ST 20
AV 2201 EX 316	Stainless Steel AISI 316 / Inox AISI 316						ST 20 316
AV 2201 EX FE	Powder coating steel / Acciaio al carbonio verniciato a polvere						ST 20 FE

II 2 GD T6 | I M2

AV7120 EX

WHY RAMEX HOSE REEL › *PERCHÈ UN AVVOLGITUBO RAMEX*

SAVE TIME	*RISPARMIO DI TEMPO*
SAVE MONEY	*RISPARMIO DI DENARO*
INCREASED SAFETY	*SICUREZZA SUL LAVORO*
LONG HOSE DURABILITY	*INCREMENTA LA DURATA DEL TUBO*
EFFICIENCY IN DAILY WORK	*EFFICIENZA NEL LAVORO QUOTIDIANO*
100% MADE IN ITALY	*MADE IN ITALY 100%*

FIELDS OF APPLICATION › *CAMPI DI APPLICAZIONE*

http://www.ramex.it/products/pdf/AV7120EX.pdf

CODE CODICE	MATERIAL MATERIALE	DIAMETERS DIAMETRO	MAX HOSE LENGTH LUNGHEZZA TUBO MAX mt - ft	RATED TEMP. TEMP. NOMINALE °C - °F	MAX WORKING PRESSURE PRESSIONE LAVORO MAX bar - psi
AV 7120 EX	Stainless Steel / Inox	3/4” 1”	13 - 43 (3/4”) 8 - 26 (1”)	85 - 185	100 - 1450
AV 7120 316 EX	Stainless Steel AISI 316 / Inox AISI 316				
AV 7120 FE EX	Powder coating steel / Acciaio al carbonio verniciato a polvere				

II 2 GD T6 | I M2

HR1300 EX

WHY RAMEX HOSE REEL › *PERCHÈ UN AVVOLGITUBO RAMEX*

SAVE TIME	*RISPARMIO DI TEMPO*
SAVE MONEY	*RISPARMIO DI DENARO*
INCREASED SAFETY	*SICUREZZA SUL LAVORO*
LONG HOSE DURABILITY	*INCREMENTA LA DURATA DEL TUBO*
EFFICIENCY IN DAILY WORK	*EFFICIENZA NEL LAVORO QUOTIDIANO*
100% MADE IN ITALY	*MADE IN ITALY 100%*

FIELDS OF APPLICATION › *CAMPI DI APPLICAZIONE*

http://www.ramex.it/products/pdf/HR1300EX.pdf

CODE CODICE	MATERIAL MATERIALE	DIAMETERS DIAMETRO	MAX HOSE LENGTH LUNGHEZZA TUBO MAX mt - ft	RATED TEMP. TEMP. NOMINALE °C - °F	MAX WORKING PRESSURE PRESSIONE LAVORO MAX bar - psi	SWIVEL BRACKET STAFFA GIREVOLE	
HR 1300 EX	Stainless Steel / Inox	3/4” 1”	18 - 59 (3/4”) 15 - 49 (1”)	85 - 185	100 - 1450	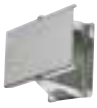	ST 22
HR 1300 EX 316	Stainless Steel AISI 316 / Inox AISI 316						ST 22 316
HR 1300 EX FE	Powder coating steel / Acciaio al carbonio verniciato a polvere						ST 22 FE

AV2300 EX

II 2 GD T6 | I M2

WHY RAMEX HOSE REEL › PERCHÈ UN AVVOLGITUBO RAMEX

SAVE TIME	*RISPARMIO DI TEMPO*
SAVE MONEY	*RISPARMIO DI DENARO*
INCREASED SAFETY	*SICUREZZA SUL LAVORO*
LONG HOSE DURABILITY	*INCREMENTA LA DURATA DEL TUBO*
EFFICIENCY IN DAILY WORK	*EFFICIENZA NEL LAVORO QUOTIDIANO*
100% MADE IN ITALY	*MADE IN ITALY 100%*

FIELDS OF APPLICATION › CAMPI DI APPLICAZIONE

MINE

http://www.ramex.it/products/pdf/AV2300EX.pdf

CODE / CODICE	MATERIAL / MATERIALE	DIAMETERS / DIAMETRO	MAX HOSE LENGTH / LUNGHEZZA TUBO MAX mt - ft	RATED TEMP. / TEMP. NOMINALE °C - °F	MAX WORKING PRESSURE / PRESSIONE LAVORO MAX bar - psi	SWIVEL BRACKET / STAFFA GIREVOLE
AV 2300 EX	Stainless Steel / Inox	3/4” 1”	18 - 59 (3/4”) 15 - 49 (1”)	85 - 185	100 - 1450	ST 22
AV 2300 EX 316	Stainless Steel AISI 316 / Inox AISI 316					ST 22 316
AV 2300 EX FE	Powder coating steel / Acciaio al carbonio verniciato a polvere					ST 22 FE

HR3501 EX

II 2 GD T6 | I M2

WHY RAMEX HOSE REEL › PERCHÈ UN AVVOLGITUBO RAMEX

SAVE TIME	*RISPARMIO DI TEMPO*
SAVE MONEY	*RISPARMIO DI DENARO*
INCREASED SAFETY	*SICUREZZA SUL LAVORO*
LONG HOSE DURABILITY	*INCREMENTA LA DURATA DEL TUBO*
EFFICIENCY IN DAILY WORK	*EFFICIENZA NEL LAVORO QUOTIDIANO*
100% MADE IN ITALY	*MADE IN ITALY 100%*

FIELDS OF APPLICATION › CAMPI DI APPLICAZIONE

MINE

http://www.ramex.it/products/pdf/HR3501EX.pdf

CODE / CODICE	MATERIAL / MATERIALE	DIAMETERS / DIAMETRO	MAX HOSE LENGTH / LUNGHEZZA TUBO MAX mt - ft	RATED TEMP. / TEMP. NOMINALE °C - °F	MAX WORKING PRESSURE / PRESSIONE LAVORO MAX bar - psi	SWIVEL BRACKET / STAFFA GIREVOLE
HR 3501 EX	Stainless Steel / Inox	3/4” 1”	20 - 66 (3/4”) 13 - 43 (1”)	85 - 185	100 - 1450	ST 30
HR 3501 EX 316	Stainless Steel AISI 316 / Inox AISI 316					ST 30 316
HR 3501 EX FE	Powder coating steel / Acciaio al carbonio verniciato a polvere					ST 30 FE

II 2 GD T6 | I M2

AV7351 EX

WHY RAMEX HOSE REEL › *PERCHÈ UN AVVOLGITUBO RAMEX*

SAVE TIME	*RISPARMIO DI TEMPO*
SAVE MONEY	*RISPARMIO DI DENARO*
INCREASED SAFETY	*SICUREZZA SUL LAVORO*
LONG HOSE DURABILITY	*INCREMENTA LA DURATA DEL TUBO*
EFFICIENCY IN DAILY WORK	*EFFICIENZA NEL LAVORO QUOTIDIANO*
100% MADE IN ITALY	*MADE IN ITALY 100%*

FIELDS OF APPLICATION › *CAMPI DI APPLICAZIONE*

http://www.ramex.it/products/pdf/AV7351EX.pdf

CODE CODICE	MATERIAL MATERIALE	DIAMETERS DIAMETRO	MAX HOSE LENGTH LUNGHEZZA TUBO MAX mt - ft	RATED TEMP. TEMP. NOMINALE °C - °F	MAX WORKING PRESSURE PRESSIONE LAVORO MAX bar - psi
AV 7351 EX	Stainless Steel / Inox	3/4” 1”	20 - 66 (3/4”) 13 - 43 (1”)	85 - 185	100 - 1450
AV 7351 316 EX	Stainless Steel AISI 316 / Inox AISI 316				
AV 7351 FE EX	Powder coating steel / Acciaio al carbonio verniciato a polvere				

II 2 GD T6 | I M2

HR3502 EX

WHY RAMEX HOSE REEL › *PERCHÈ UN AVVOLGITUBO RAMEX*

SAVE TIME	*RISPARMIO DI TEMPO*
SAVE MONEY	*RISPARMIO DI DENARO*
INCREASED SAFETY	*SICUREZZA SUL LAVORO*
LONG HOSE DURABILITY	*INCREMENTA LA DURATA DEL TUBO*
EFFICIENZA IN DAILY WORK	*EFFICIENZA NEL LAVORO QUOTIDIANO*
100% MADE IN ITALY	*MADE IN ITALY 100%*

FIELDS OF APPLICATION › *CAMPI DI APPLICAZIONE*

http://www.ramex.it/products/pdf/HR3502EX.pdf

CODE CODICE	MATERIAL MATERIALE	DIAMETERS DIAMETRO	MAX HOSE LENGTH LUNGHEZZA TUBO MAX mt - ft	RATED TEMP. TEMP. NOMINALE °C - °F	MAX WORKING PRESSURE PRESSIONE LAVORO MAX bar - psi	SWIVEL BRACKET STAFFA GIREVOLE	
HR 3502 EX	Stainless Steel / Inox	3/4” 1”	25 - 82 (3/4”) 15 - 49 (1”)	85 - 185	100 - 1450	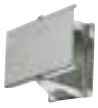	ST 30
HR 3502 EX 316	Stainless Steel AISI 316 / Inox AISI 316						ST 30 316
HR 3502 EX FE	Powder coating steel / Acciaio al carbonio verniciato a polvere						ST 30 FE

AV7352 EX

II 2 GD T6 | I M2 | A

WHY RAMEX HOSE REEL › PERCHÈ UN AVVOLGITUBO RAMEX

SAVE TIME	*RISPARMIO DI TEMPO*
SAVE MONEY	*RISPARMIO DI DENARO*
INCREASED SAFETY	*SICUREZZA SUL LAVORO*
LONG HOSE DURABILITY	*INCREMENTA LA DURATA DEL TUBO*
EFFICIENCY IN DAILY WORK	*EFFICIENZA NEL LAVORO QUOTIDIANO*
100% MADE IN ITALY	*MADE IN ITALY 100%*

FIELDS OF APPLICATION › CAMPI DI APPLICAZIONE

MINE

http://www.ramex.it/products/pdf/AV7352EX.pdf

CODE CODICE	MATERIAL MATERIALE	DIAMETERS DIAMETRO	MAX HOSE LENGTH LUNGHEZZA TUBO MAX mt - ft	RATED TEMP. TEMP. NOMINALE °C - °F	MAX WORKING PRESSURE PRESSIONE LAVORO MAX bar - psi
AV 7352 EX	Stainless Steel / Inox	3/4” 1”	25 - 82 (3/4”) 15 - 49 (1”)	85 - 185	100 - 1450
AV 7352 316 EX	Stainless Steel AISI 316 / Inox AISI 316				
AV 7352 FE EX	Powder coating steel / Acciaio al carbonio verniciato a polvere				

AV5000 EX

II 2 GD T6 | I M2 | A

WHY RAMEX HOSE REEL › PERCHÈ UN AVVOLGITUBO RAMEX

SAVE TIME	*RISPARMIO DI TEMPO*
SAVE MONEY	*RISPARMIO DI DENARO*
INCREASED SAFETY	*SICUREZZA SUL LAVORO*
LONG HOSE DURABILITY	*INCREMENTA LA DURATA DEL TUBO*
EFFICIENCY IN DAILY WORK	*EFFICIENZA NEL LAVORO QUOTIDIANO*
100% MADE IN ITALY	*MADE IN ITALY 100%*

FIELDS OF APPLICATION › CAMPI DI APPLICAZIONE

MINE

http://www.ramex.it/products/pdf/AV5000EX.pdf

CODE CODICE	MATERIAL MATERIALE	DIAMETERS DIAMETRO	MAX HOSE LENGTH LUNGHEZZA TUBO MAX mt - ft	RATED TEMP. TEMP. NOMINALE °C - °F	MAX WORKING PRESSURE PRESSIONE LAVORO MAX bar - psi	SWIVEL BRACKET STAFFA GIREVOLE	
AV 5000 EX	Stainless Steel / Inox	3/4” 1”	30 - 98 (3/4”) 25 - 82 (1”)	85 - 185	100 - 1450	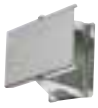	ST 50
AV 5000 EX 316	Stainless Steel AISI 316 / Inox AISI 316						ST 50 316
AV 5000 EX FE	Powder coating steel / Acciaio al carbonio verniciato a polvere						ST 50 FE

II 2 GD T6 | I M2 | A

HR6030 EX

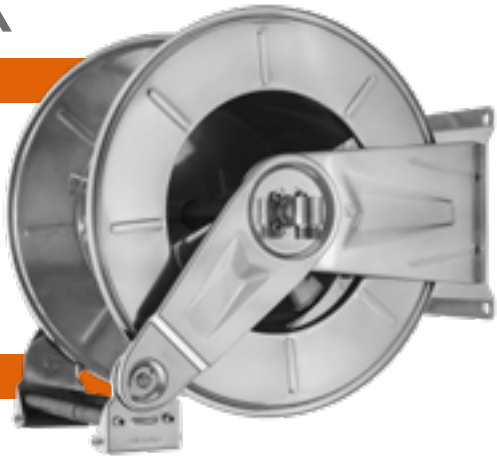

WHY RAMEX HOSE REEL › PERCHÈ UN AVVOLGITUBO RAMEX

SAVE TIME	*RISPARMIO DI TEMPO*
SAVE MONEY	*RISPARMIO DI DENARO*
INCREASED SAFETY	*SICUREZZA SUL LAVORO*
LONG HOSE DURABILITY	*INCREMENTA LA DURATA DEL TUBO*
EFFICIENCY IN DAILY WORK	*EFFICIENZA NEL LAVORO QUOTIDIANO*
100% MADE IN ITALY	*MADE IN ITALY 100%*

FIELDS OF APPLICATION › CAMPI DI APPLICAZIONE

http://www.ramex.it/products/pdf/HR6030EX.pdf

CODE CODICE	MATERIAL MATERIALE	DIAMETERS DIAMETRO	MAX HOSE LENGTH LUNGHEZZA TUBO MAX mt - ft	RATED TEMP. TEMP. NOMINALE °C - °F	MAX WORKING PRESSURE PRESSIONE LAVORO MAX bar - psi	SWIVEL BRACKET STAFFA GIREVOLE	
HR 6030 EX	Stainless Steel / Inox	1”	30 - 98	85 - 185	100 - 1450	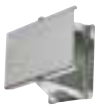	ST 60
HR 6030 316 EX	Stainless Steel AISI 316 / Inox AISI 316						ST 60 316
HR 6030 FE EX	Powder coating steel / Acciaio al carbonio verniciato a polvere						ST 60 FE

II 2 GD T6 | I M2 | A

HR3503 EX

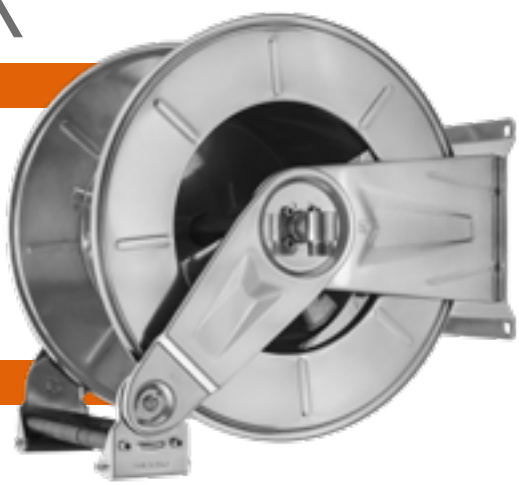

WHY RAMEX HOSE REEL › PERCHÈ UN AVVOLGITUBO RAMEX

SAVE TIME	*RISPARMIO DI TEMPO*
SAVE MONEY	*RISPARMIO DI DENARO*
INCREASED SAFETY	*SICUREZZA SUL LAVORO*
LONG HOSE DURABILITY	*INCREMENTA LA DURATA DEL TUBO*
EFFICIENCY IN DAILY WORK	*EFFICIENZA NEL LAVORO QUOTIDIANO*
100% MADE IN ITALY	*MADE IN ITALY 100%*

FIELDS OF APPLICATION › CAMPI DI APPLICAZIONE

http://www.ramex.it/products/pdf/HR3503EX.pdf

CODE CODICE	MATERIAL MATERIALE	DIAMETERS DIAMETRO	MAX HOSE LENGTH LUNGHEZZA TUBO MAX mt - ft	RATED TEMP. TEMP. NOMINALE °C - °F	MAX WORKING PRESSURE PRESSIONE LAVORO MAX bar - psi	SWIVEL BRACKET STAFFA GIREVOLE	
HR 3503 EX	Stainless Steel / Inox	3/4” 1”	35 - 115 (3/4”) 25 - 82 (1”)	85 - 185	100 - 1450		ST 33
HR 3503 316 EX	Stainless Steel AISI 316 / Inox AISI 316						ST 33 316
HR 3503 FE EX	Powder coating steel / Acciaio al carbonio verniciato a polvere						ST 33 FE

AV7353 EX

II 2 GD T6 | I M2 | A

WHY RAMEX HOSE REEL › PERCHÈ UN AVVOLGITUBO RAMEX

SAVE TIME	*RISPARMIO DI TEMPO*
SAVE MONEY	*RISPARMIO DI DENARO*
INCREASED SAFETY	*SICUREZZA SUL LAVORO*
LONG HOSE DURABILITY	*INCREMENTA LA DURATA DEL TUBO*
EFFICIENCY IN DAILY WORK	*EFFICIENZA NEL LAVORO QUOTIDIANO*
100% MADE IN ITALY	*MADE IN ITALY 100%*

FIELDS OF APPLICATION › CAMPI DI APPLICAZIONE

MINE

http://www.ramex.it/products/pdf/AV7353EX.pdf

CODE CODICE	MATERIAL MATERIALE	DIAMETERS DIAMETRO	MAX HOSE LENGTH LUNGHEZZA TUBO MAX mt - ft	RATED TEMP. TEMP. NOMINALE °C - °F	MAX WORKING PRESSURE PRESSIONE LAVORO MAX bar - psi
AV 7353 EX	Stainless Steel / Inox	3/4” 1”	35 - 115 (3/4”) 25 - 82 (1”)	85 - 185	100 - 1450
AV 7353 316 EX	Stainless Steel AISI 316 / Inox AISI 316				
AV 7353 FE EX	Powder coating steel / Acciaio al carbonio verniciato a polvere				

HR6001 EX

II 2 GD T6 | I M2 | A

WHY RAMEX HOSE REEL › PERCHÈ UN AVVOLGITUBO RAMEX

SAVE TIME	*RISPARMIO DI TEMPO*
SAVE MONEY	*RISPARMIO DI DENARO*
INCREASED SAFETY	*SICUREZZA SUL LAVORO*
LONG HOSE DURABILITY	*INCREMENTA LA DURATA DEL TUBO*
EFFICIENCY IN DAILY WORK	*EFFICIENZA NEL LAVORO QUOTIDIANO*
100% MADE IN ITALY	*MADE IN ITALY 100%*

FIELDS OF APPLICATION › CAMPI DI APPLICAZIONE

MINE

http://www.ramex.it/products/pdf/HR6001EX.pdf

CODE CODICE	MATERIAL MATERIALE	DIAMETERS DIAMETRO	MAX HOSE LENGTH LUNGHEZZA TUBO MAX mt - ft	RATED TEMP. TEMP. NOMINALE °C - °F	MAX WORKING PRESSURE PRESSIONE LAVORO MAX bar - psi	SWIVEL BRACKET STAFFA GIREVOLE	
HR 6001 EX	Stainless Steel / Inox	3/4”	40 - 131	85 - 185	100 - 1450		ST 60
HR 6001 EX 316	Stainless Steel AISI 316 / Inox AISI 316						ST 60 316
HR 6001 EX FE	Powder coating steel / Acciaio al carbonio verniciato a polvere						ST 60 FE

II 2 GD T6 | I M2 | A

AV7601 EX

WHY RAMEX HOSE REEL › PERCHÈ UN AVVOLGITUBO RAMEX

SAVE TIME	*RISPARMIO DI TEMPO*
SAVE MONEY	*RISPARMIO DI DENARO*
INCREASED SAFETY	*SICUREZZA SUL LAVORO*
LONG HOSE DURABILITY	*INCREMENTA LA DURATA DEL TUBO*
EFFICIENCY IN DAILY WORK	*EFFICIENZA NEL LAVORO QUOTIDIANO*
100% MADE IN ITALY	*MADE IN ITALY 100%*

FIELDS OF APPLICATION › CAMPI DI APPLICAZIONE

MINE

http://www.ramex.it/products/pdf/AV7601EX.pdf

CODE CODICE	MATERIAL MATERIALE	DIAMETERS DIAMETRO	MAX HOSE LENGTH LUNGHEZZA TUBO MAX mt - ft	RATED TEMP. TEMP. NOMINALE °C - °F	MAX WORKING PRESSURE PRESSIONE LAVORO MAX bar - psi
AV 7601 EX	Stainless Steel / Inox	3/4”	40 - 131	85 - 185	100 - 1450
AV 7601 316 EX	Stainless Steel AISI 316 / Inox AISI 316				
AV 7601 FE EX	Powder coating steel / Acciaio al carbonio verniciato a polvere				

II 2 GD T6 | I M2 | A

HR6301 EX

WHY RAMEX HOSE REEL › PERCHÈ UN AVVOLGITUBO RAMEX

SAVE TIME	*RISPARMIO DI TEMPO*
SAVE MONEY	*RISPARMIO DI DENARO*
INCREASED SAFETY	*SICUREZZA SUL LAVORO*
LONG HOSE DURABILITY	*INCREMENTA LA DURATA DEL TUBO*
EFFICIENCY IN DAILY WORK	*EFFICIENZA NEL LAVORO QUOTIDIANO*
100% MADE IN ITALY	*MADE IN ITALY 100%*

FIELDS OF APPLICATION › CAMPI DI APPLICAZIONE

MINE

http://www.ramex.it/products/pdf/HR6301EX.pdf

CODE CODICE	MATERIAL MATERIALE	DIAMETERS DIAMETRO	MAX HOSE LENGTH LUNGHEZZA TUBO MAX mt - ft	RATED TEMP. TEMP. NOMINALE °C - °F	MAX WORKING PRESSURE PRESSIONE LAVORO MAX bar - psi
HR 6301 EX	Stainless Steel / Inox	3/4”	50 - 164	85 - 185	100 - 1450
HR 6301 316 EX	Stainless Steel AISI 316 / Inox AISI 316				
HR 6301 FE EX	Powder coating steel / Acciaio al carbonio verniciato a polvere				
HR 6301 CA EX	Cataphoric treatment steel / Acciaio al carbonio verniciato con cataforesi				

AV7631 EX

II 2 GD T6 | I M2 | A

WHY RAMEX HOSE REEL › PERCHÈ UN AVVOLGITUBO RAMEX

SAVE TIME	*RISPARMIO DI TEMPO*
SAVE MONEY	*RISPARMIO DI DENARO*
INCREASED SAFETY	*SICUREZZA SUL LAVORO*
LONG HOSE DURABILITY	*INCREMENTA LA DURATA DEL TUBO*
EFFICIENCY IN DAILY WORK	*EFFICIENZA NEL LAVORO QUOTIDIANO*
100% MADE IN ITALY	*MADE IN ITALY 100%*

FIELDS OF APPLICATION › CAMPI DI APPLICAZIONE

MINE

http://www.ramex.it/products/pdf/AV7631EX.pdf

CODE CODICE	MATERIAL MATERIALE	DIAMETERS DIAMETRO	MAX HOSE LENGTH LUNGHEZZA TUBO MAX mt - ft	RATED TEMP. TEMP. NOMINALE °C - °F	MAX WORKING PRESSURE PRESSIONE LAVORO MAX bar - psi
AV 7631 EX	Stainless Steel / Inox	3/4”	50 - 164	85 - 185	80 - 1160
AV 7631 316 EX	Stainless Steel AISI 316 / Inox AISI 316				
AV 7631 FE EX	Powder coating steel / Acciaio al carbonio verniciato a polvere				

HR6005 EX

II 2 GD T6 | I M2 | A

WHY RAMEX HOSE REEL › PERCHÈ UN AVVOLGITUBO RAMEX

SAVE TIME	*RISPARMIO DI TEMPO*
SAVE MONEY	*RISPARMIO DI DENARO*
INCREASED SAFETY	*SICUREZZA SUL LAVORO*
LONG HOSE DURABILITY	*INCREMENTA LA DURATA DEL TUBO*
EFFICIENCY IN DAILY WORK	*EFFICIENZA NEL LAVORO QUOTIDIANO*
100% MADE IN ITALY	*MADE IN ITALY 100%*

FIELDS OF APPLICATION › CAMPI DI APPLICAZIONE

MINE

http://www.ramex.it/products/pdf/HR6005EX.pdf

CODE CODICE	MATERIAL MATERIALE	DIAMETERS DIAMETRO	MAX HOSE LENGTH LUNGHEZZA TUBO MAX mt - ft	RATED TEMP. TEMP. NOMINALE °C - °F	MAX WORKING PRESSURE PRESSIONE LAVORO MAX bar - psi
HR 6005 EX	Stainless Steel / Inox	1”1/4	10 - 33	85 - 185	50 - 725
HR 6005 316 EX	Stainless Steel AISI 316 / Inox AISI 316				
HR 6005 FE EX	Powder coating steel / Acciaio al carbonio verniciato a polvere				

II 2 GD T6 | I M2 | A

HR6002 EX

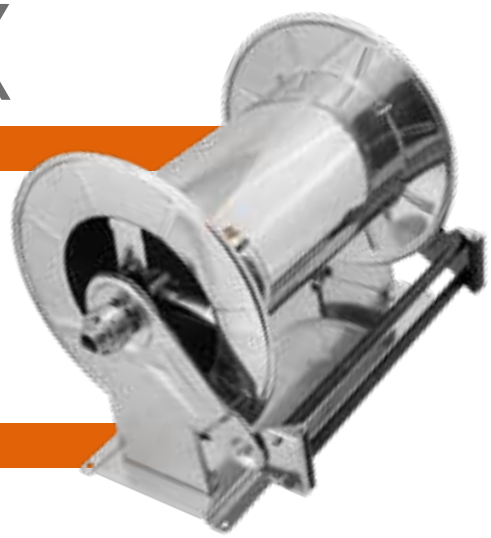

WHY RAMEX HOSE REEL › PERCHÈ UN AVVOLGITUBO RAMEX

SAVE TIME	*RISPARMIO DI TEMPO*
SAVE MONEY	*RISPARMIO DI DENARO*
INCREASED SAFETY	*SICUREZZA SUL LAVORO*
LONG HOSE DURABILITY	*INCREMENTA LA DURATA DEL TUBO*
EFFICIENCY IN DAILY WORK	*EFFICIENZA NEL LAVORO QUOTIDIANO*
100% MADE IN ITALY	*MADE IN ITALY 100%*

FIELDS OF APPLICATION › CAMPI DI APPLICAZIONE

http://www.ramex.it/products/pdf/HR6002EX.pdf

CODE CODICE	MATERIAL MATERIALE	DIAMETERS DIAMETRO	MAX HOSE LENGTH LUNGHEZZA TUBO MAX mt - ft	RATED TEMP. TEMP. NOMINALE °C - °F	MAX WORKING PRESSURE PRESSIONE LAVORO MAX bar - psi
HR 6002 EX	Stainless Steel / Inox	1"1/4	20 - 66	85 - 185	50 - 725
HR 6002 316 EX	Stainless Steel AISI 316 / Inox AISI 316				
HR 6002 FE EX	Powder coating steel / Acciaio al carbonio verniciato a polvere				

II 2 GD T6 | I M2 | A

AV7602 EX

WHY RAMEX HOSE REEL › PERCHÈ UN AVVOLGITUBO RAMEX

SAVE TIME	*RISPARMIO DI TEMPO*
SAVE MONEY	*RISPARMIO DI DENARO*
INCREASED SAFETY	*SICUREZZA SUL LAVORO*
LONG HOSE DURABILITY	*INCREMENTA LA DURATA DEL TUBO*
EFFICIENCY IN DAILY WORK	*EFFICIENZA NEL LAVORO QUOTIDIANO*
100% MADE IN ITALY	*MADE IN ITALY 100%*

FIELDS OF APPLICATION › CAMPI DI APPLICAZIONE

http://www.ramex.it/products/pdf/AV7602EX.pdf

CODE CODICE	MATERIAL MATERIALE	DIAMETERS DIAMETRO	MAX HOSE LENGTH LUNGHEZZA TUBO MAX mt - ft	RATED TEMP. TEMP. NOMINALE °C - °F	MAX WORKING PRESSURE PRESSIONE LAVORO MAX bar - psi
AV 7602 EX	Stainless Steel / Inox	1"1/4	20 - 66	85 - 185	50 - 725
AV 7602 316 EX	Stainless Steel AISI 316 / Inox AISI 316				
AV 7602 FE EX	Powder coating steel / Acciaio al carbonio verniciato a polvere				

AV2070 EX

II 2 GD T6 | I M2

WHY RAMEX HOSE REEL › PERCHÈ UN AVVOLGITUBO RAMEX

SAVE TIME	*RISPARMIO DI TEMPO*
SAVE MONEY	*RISPARMIO DI DENARO*
INCREASED SAFETY	*SICUREZZA SUL LAVORO*
LONG HOSE DURABILITY	*INCREMENTA LA DURATA DEL TUBO*
EFFICIENCY IN DAILY WORK	*EFFICIENZA NEL LAVORO QUOTIDIANO*
100% MADE IN ITALY	*MADE IN ITALY 100%*

FIELDS OF APPLICATION › CAMPI DI APPLICAZIONE

http://www.ramex.it/products/pdf/AV2070EX.pdf

CODE CODICE	MATERIAL MATERIALE	DIAMETERS DIAMETRO	MAX HOSE LENGTH LUNGHEZZA TUBO MAX mt - ft	RATED TEMP. TEMP. NOMINALE °C - °F	MAX WORKING PRESSURE PRESSIONE LAVORO MAX bar - psi
AV 2070 EX	Stainless Steel / Inox	1"1/2	15 - 49	85 - 185	10 - 145
AV 2070 316 EX	Stainless Steel AISI 316 / Inox AISI 316				
AV 2070 FE EX	Powder coating steel / Acciaio al carbonio verniciato a polvere				

AV7603 EX

II 2 GD T6 | I M2

WHY RAMEX HOSE REEL › PERCHÈ UN AVVOLGITUBO RAMEX

SAVE TIME	*RISPARMIO DI TEMPO*
SAVE MONEY	*RISPARMIO DI DENARO*
INCREASED SAFETY	*SICUREZZA SUL LAVORO*
LONG HOSE DURABILITY	*INCREMENTA LA DURATA DEL TUBO*
EFFICIENCY IN DAILY WORK	*EFFICIENZA NEL LAVORO QUOTIDIANO*
100% MADE IN ITALY	*MADE IN ITALY 100%*

FIELDS OF APPLICATION › CAMPI DI APPLICAZIONE

http://www.ramex.it/products/pdf/AV7603EX.pdf

CODE CODICE	MATERIAL MATERIALE	DIAMETERS DIAMETRO	MAX HOSE LENGTH LUNGHEZZA TUBO MAX mt - ft	RATED TEMP. TEMP. NOMINALE °C - °F	MAX WORKING PRESSURE PRESSIONE LAVORO MAX bar - psi
AV 7603 EX	Stainless Steel / Inox	1"1/2	15 - 49	85 - 185	50 - 725
AV 7603 316 EX	Stainless Steel AISI 316 / Inox AISI 316				
AV 7603 FE EX	Powder coating steel / Acciaio al carbonio verniciato a polvere				
AV 7603 CA EX	Cataphoric treatment steel / Acciaio al carbonio verniciato con cataforesi				

II 2 GD T6 | I M2 | A

HR6003 EX

WHY RAMEX HOSE REEL › PERCHÈ UN AVVOLGITUBO RAMEX

SAVE TIME	*RISPARMIO DI TEMPO*
SAVE MONEY	*RISPARMIO DI DENARO*
INCREASED SAFETY	*SICUREZZA SUL LAVORO*
LONG HOSE DURABILITY	*INCREMENTA LA DURATA DEL TUBO*
EFFICIENCY IN DAILY WORK	*EFFICIENZA NEL LAVORO QUOTIDIANO*
100% MADE IN ITALY	*MADE IN ITALY 100%*

FIELDS OF APPLICATION › CAMPI DI APPLICAZIONE

http://www.ramex.it/products/pdf/HR6003EX.pdf

CODE CODICE	MATERIAL MATERIALE	DIAMETERS DIAMETRO	MAX HOSE LENGTH LUNGHEZZA TUBO MAX mt - ft	RATED TEMP. TEMP. NOMINALE °C - °F	MAX WORKING PRESSURE PRESSIONE LAVORO MAX bar - psi
HR 6003 EX	Stainless Steel / Inox	1"1/2	15 - 49	85 - 185	50 - 725
HR 6003 EX 316	Stainless Steel AISI 316 / Inox AISI 316				
HR 6003 EX FE	Powder coating steel / Acciaio al carbonio verniciato a polvere				

II 2 GD T6 | I M2 | A

HR6004 EX

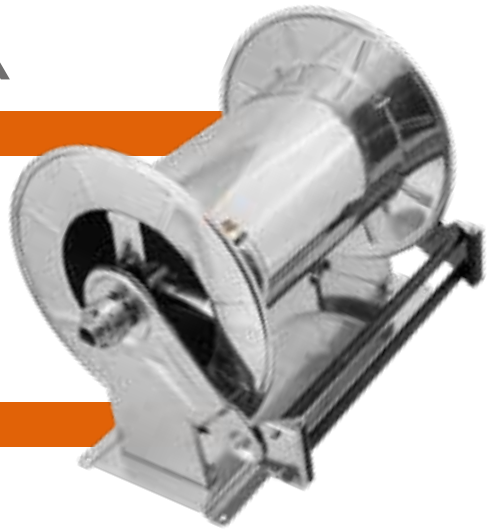

WHY RAMEX HOSE REEL › PERCHÈ UN AVVOLGITUBO RAMEX

SAVE TIME	*RISPARMIO DI TEMPO*
SAVE MONEY	*RISPARMIO DI DENARO*
INCREASED SAFETY	*SICUREZZA SUL LAVORO*
LONG HOSE DURABILITY	*INCREMENTA LA DURATA DEL TUBO*
EFFICIENCY IN DAILY WORK	*EFFICIENZA NEL LAVORO QUOTIDIANO*
100% MADE IN ITALY	*MADE IN ITALY 100%*

FIELDS OF APPLICATION › CAMPI DI APPLICAZIONE

http://www.ramex.it/products/pdf/HR6004EX.pdf

CODE CODICE	MATERIAL MATERIALE	DIAMETERS DIAMETRO	MAX HOSE LENGTH LUNGHEZZA TUBO MAX mt - ft	RATED TEMP. TEMP. NOMINALE °C - °F	MAX WORKING PRESSURE PRESSIONE LAVORO MAX bar - psi
HR 6004 EX	Stainless Steel / Inox	1"1/2	20 - 66	85 - 185	50 - 725
HR 6004 EX 316	Stainless Steel AISI 316 / Inox AISI 316				
HR 6004 EX FE	Powder coating steel / Acciaio al carbonio verniciato a polvere				

AV2080 EX

II 2 GD T6 | I M2 | A

WHY RAMEX HOSE REEL › PERCHÈ UN AVVOLGITUBO RAMEX

SAVE TIME	*RISPARMIO DI TEMPO*
SAVE MONEY	*RISPARMIO DI DENARO*
INCREASED SAFETY	*SICUREZZA SUL LAVORO*
LONG HOSE DURABILITY	*INCREMENTA LA DURATA DEL TUBO*
EFFICIENCY IN DAILY WORK	*EFFICIENZA NEL LAVORO QUOTIDIANO*
100% MADE IN ITALY	*MADE IN ITALY 100%*

FIELDS OF APPLICATION › CAMPI DI APPLICAZIONE

MINE

http://www.ramex.it/products/pdf/AV2080EX.pdf

CODE CODICE	MATERIAL MATERIALE	DIAMETERS DIAMETRO	MAX HOSE LENGTH LUNGHEZZA TUBO MAX mt - ft	RATED TEMP. TEMP. NOMINALE °C - °F	MAX WORKING PRESSURE PRESSIONE LAVORO MAX bar - psi
AV 2080 EX	Stainless Steel / Inox	2”	10 - 33	85 - 185	10 - 145
AV 2080 316 EX	Stainless Steel AISI 316 / Inox AISI 316				
AV 2080 FE EX	Powder coating steel / Acciaio al carbonio verniciato a polvere				

AVM9002 EX

II 2 GD T6 | I M2 | M

WHY RAMEX HOSE REEL › PERCHÈ UN AVVOLGITUBO RAMEX

SAVE TIME	*RISPARMIO DI TEMPO*
SAVE MONEY	*RISPARMIO DI DENARO*
INCREASED SAFETY	*SICUREZZA SUL LAVORO*
LONG HOSE DURABILITY	*INCREMENTA LA DURATA DEL TUBO*
EFFICIENCY IN DAILY WORK	*EFFICIENZA NEL LAVORO QUOTIDIANO*
100% MADE IN ITALY	*MADE IN ITALY 100%*

FIELDS OF APPLICATION › CAMPI DI APPLICAZIONE

MINE

http://www.ramex.it/products/pdf/AVM9002EX.pdf

CODE CODICE	MATERIAL MATERIALE	DIAMETERS DIAMETRO	MAX HOSE LENGTH LUNGHEZZA TUBO MAX mt - ft	RATED TEMP. TEMP. NOMINALE °C - °F	MAX WORKING PRESSURE PRESSIONE LAVORO MAX bar - psi	SWIVEL BRACKET STAFFA GIREVOLE	
AVM 9002 EX	Stainless Steel / Inox	1/4” 3/8” 1/2”	20 - 66	85 - 185	200 - 2900		ST 72
AVM 9002 EX 316	Stainless Steel AISI 316 / Inox AISI 316						ST 72 316
AVM 9002 EX FE	Powder coating steel / Acciaio al carbonio verniciato a polvere						ST 72 FE

II 2 GD T6 | I M2

AVM9810 EX

WHY RAMEX HOSE REEL › PERCHÈ UN AVVOLGITUBO RAMEX

SAVE TIME	*RISPARMIO DI TEMPO*
SAVE MONEY	*RISPARMIO DI DENARO*
INCREASED SAFETY	*SICUREZZA SUL LAVORO*
LONG HOSE DURABILITY	*INCREMENTA LA DURATA DEL TUBO*
EFFICIENCY IN DAILY WORK	*EFFICIENZA NEL LAVORO QUOTIDIANO*
100% MADE IN ITALY	*MADE IN ITALY 100%*

FIELDS OF APPLICATION › CAMPI DI APPLICAZIONE

http://www.ramex.it/products/pdf/AVM9810EX.pdf

CODE CODICE	MATERIAL MATERIALE	DIAMETERS DIAMETRO	MAX HOSE LENGTH LUNGHEZZA TUBO MAX mt - ft	RATED TEMP. TEMP. NOMINALE °C - °F	MAX WORKING PRESSURE PRESSIONE LAVORO MAX bar - psi	SWIVEL BRACKET STAFFA GIREVOLE	
AVM 9810 EX	Stainless Steel / Inox	1/4” 3/8” 1/2”	50 - 164. (1/4”) 35 - 115 (3/8”) 25 - 82 (1/2”)	85 - 185	200 - 2900		ST 73
AVM 9810 EX 316	Stainless Steel AISI 316 / Inox AISI 316						ST 73 316
AVM 9810 EX FE	Powder coating steel / Acciaio al carbonio verniciato a polvere						ST 73 FE

II 2 GD T6 | I M2

AVM9811 EX

WHY RAMEX HOSE REEL › PERCHÈ UN AVVOLGITUBO RAMEX

SAVE TIME	*RISPARMIO DI TEMPO*
SAVE MONEY	*RISPARMIO DI DENARO*
INCREASED SAFETY	*SICUREZZA SUL LAVORO*
LONG HOSE DURABILITY	*INCREMENTA LA DURATA DEL TUBO*
EFFICIENCY IN DAILY WORK	*EFFICIENZA NEL LAVORO QUOTIDIANO*
100% MADE IN ITALY	*MADE IN ITALY 100%*

FIELDS OF APPLICATION › CAMPI DI APPLICAZIONE

http://www.ramex.it/products/pdf/AVM9811EX.pdf

CODE CODICE	MATERIAL MATERIALE	DIAMETERS DIAMETRO	MAX HOSE LENGTH LUNGHEZZA TUBO MAX mt - ft	RATED TEMP. TEMP. NOMINALE °C - °F	MAX WORKING PRESSURE PRESSIONE LAVORO MAX bar - psi	SWIVEL BRACKET STAFFA GIREVOLE	
AVM 9810 EX	Stainless Steel / Inox	1/4” 3/8” 1/2”	70 - 230 (1/4”) 50 - 164 (3/8”) 35 - 115 (1/2”)	85 - 185	200 - 2900		ST 74
AVM 9810 EX 316	Stainless Steel AISI 316 / Inox AISI 316						ST 74 316
AVM 9810 EX FE	Powder coating steel / Acciaio al carbonio verniciato a polvere						ST 74 FE

AVM9812 EX

II 2 GD T6 | I M2

WHY RAMEX HOSE REEL › PERCHÈ UN AVVOLGITUBO RAMEX

SAVE TIME	*RISPARMIO DI TEMPO*
SAVE MONEY	*RISPARMIO DI DENARO*
INCREASED SAFETY	*SICUREZZA SUL LAVORO*
LONG HOSE DURABILITY	*INCREMENTA LA DURATA DEL TUBO*
EFFICIENCY IN DAILY WORK	*EFFICIENZA NEL LAVORO QUOTIDIANO*
100% MADE IN ITALY	*MADE IN ITALY 100%*

FIELDS OF APPLICATION › CAMPI DI APPLICAZIONE

http://www.ramex.it/products/pdf/AVM9812EX.pdf

CODE CODICE	MATERIAL MATERIALE	DIAMETERS DIAMETRO	MAX HOSE LENGTH LUNGHEZZA TUBO MAX mt - ft	RATED TEMP. TEMP. NOMINALE °C - °F	MAX WORKING PRESSURE PRESSIONE LAVORO MAX bar - psi	SWIVEL BRACKET STAFFA GIREVOLE	
AVM 9812 EX	Stainless Steel / Inox	1/4” 3/8” 1/2”	80 - 262 (1/4”) 60 - 197 (3/8”) 43 - 141 (1/2”)	85 - 185	200 - 2900		ST 75
AVM 9812 EX 316	Stainless Steel AISI 316 / Inox AISI 316						ST 75 316
AVM 9812 EX FE	Powder coating steel / Acciaio al carbonio verniciato a polvere						ST 75 FE

AVM9813 EX

II 2 GD T6 | I M2

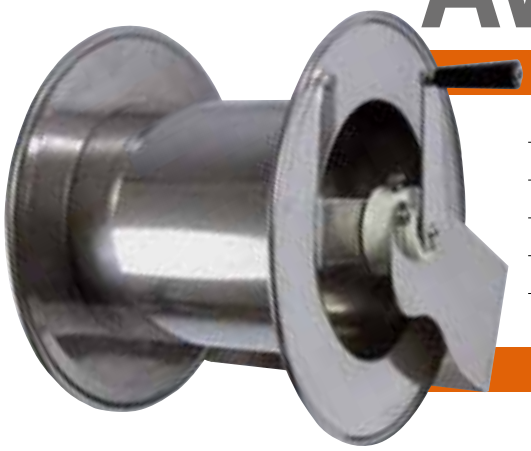

WHY RAMEX HOSE REEL › PERCHÈ UN AVVOLGITUBO RAMEX

SAVE TIME	*RISPARMIO DI TEMPO*
SAVE MONEY	*RISPARMIO DI DENARO*
INCREASED SAFETY	*SICUREZZA SUL LAVORO*
LONG HOSE DURABILITY	*INCREMENTA LA DURATA DEL TUBO*
EFFICIENCY IN DAILY WORK	*EFFICIENZA NEL LAVORO QUOTIDIANO*
100% MADE IN ITALY	*MADE IN ITALY 100%*

FIELDS OF APPLICATION › CAMPI DI APPLICAZIONE

http://www.ramex.it/products/pdf/AVM9813EX.pdf

CODE CODICE	MATERIAL MATERIALE	DIAMETERS DIAMETRO	MAX HOSE LENGTH LUNGHEZZA TUBO MAX mt - ft	RATED TEMP. TEMP. NOMINALE °C - °F	MAX WORKING PRESSURE PRESSIONE LAVORO MAX bar - psi	SWIVEL BRACKET STAFFA GIREVOLE	
AVM 9813 EX	Stainless Steel / Inox	1/4” 3/8” 1/2”	100 - 328 (1/4”) 70 - 230 (3/8”) 50 - 164 (1/2”)	85 - 185	200 - 2900		ST 76
AVM 9813 EX 316	Stainless Steel AISI 316 / Inox AISI 316						ST 76 316
AVM 9813 EX FE	Powder coating steel / Acciaio al carbonio verniciato a polvere						ST 76 FE

II 2 GD T6 | I M2

AVM9918 EX

WHY RAMEX HOSE REEL › *PERCHÈ UN AVVOLGITUBO RAMEX*

SAVE TIME	*RISPARMIO DI TEMPO*
SAVE MONEY	*RISPARMIO DI DENARO*
INCREASED SAFETY	*SICUREZZA SUL LAVORO*
LONG HOSE DURABILITY	*INCREMENTA LA DURATA DEL TUBO*
EFFICIENCY IN DAILY WORK	*EFFICIENZA NEL LAVORO QUOTIDIANO*
100% MADE IN ITALY	*MADE IN ITALY 100%*

FIELDS OF APPLICATION › *CAMPI DI APPLICAZIONE*

http://www.ramex.it/products/pdf/AVM9918EX.pdf

CODE / CODICE	MATERIAL / MATERIALE	DIAMETERS / DIAMETRO	MAX HOSE LENGTH / LUNGHEZZA TUBO MAX mt - ft	RATED TEMP. / TEMP. NOMINALE °C - °F	MAX WORKING PRESSURE / PRESSIONE LAVORO MAX bar - psi	SWIVEL BRACKET / STAFFA GIREVOLE	
AVM 9918 EX	Stainless Steel / Inox	1/4” 3/8” 1/2”	55 - 180 (1/4”) 45 - 148 (3/8”) 40 - 131 (1/2”)	85 - 185	200 - 2900		ST 77
AVM 9918 EX 316	Stainless Steel AISI 316 / Inox AISI 316						ST 77 316
AVM 9918 EX FE	Powder coating steel / Acciaio al carbonio verniciato a polvere						ST 77 FE

II 2 GD T6 | I M2

AVM9919 EX

WHY RAMEX HOSE REEL › *PERCHÈ UN AVVOLGITUBO RAMEX*

SAVE TIME	*RISPARMIO DI TEMPO*
SAVE MONEY	*RISPARMIO DI DENARO*
INCREASED SAFETY	*SICUREZZA SUL LAVORO*
LONG HOSE DURABILITY	*INCREMENTA LA DURATA DEL TUBO*
EFFICIENCY IN DAILY WORK	*EFFICIENZA NEL LAVORO QUOTIDIANO*
100% MADE IN ITALY	*MADE IN ITALY 100%*

FIELDS OF APPLICATION › *CAMPI DI APPLICAZIONE*

http://www.ramex.it/products/pdf/AVM9919EX.pdf

CODE / CODICE	MATERIAL / MATERIALE	DIAMETERS / DIAMETRO	MAX HOSE LENGTH / LUNGHEZZA TUBO MAX mt - ft	RATED TEMP. / TEMP. NOMINALE °C - °F	MAX WORKING PRESSURE / PRESSIONE LAVORO MAX bar - psi	SWIVEL BRACKET / STAFFA GIREVOLE	
AVM 9919 EX	Stainless Steel / Inox	1/4” 3/8” 1/2”	70 - 230 (1/4”) 60 - 197 (3/8”) 50 - 164 (1/2”)	85 - 185	200 - 2900		ST 78
AVM 9919 EX 316	Stainless Steel AISI 316 / Inox AISI 316						ST 78 316
AVM 9919 EX FE	Powder coating steel / Acciaio al carbonio verniciato a polvere						ST 78 FE

AVM9920 EX

II 2 GD T6 | I M2

WHY RAMEX HOSE REEL › PERCHÈ UN AVVOLGITUBO RAMEX

SAVE TIME	*RISPARMIO DI TEMPO*
SAVE MONEY	*RISPARMIO DI DENARO*
INCREASED SAFETY	*SICUREZZA SUL LAVORO*
LONG HOSE DURABILITY	*INCREMENTA LA DURATA DEL TUBO*
EFFICIENCY IN DAILY WORK	*EFFICIENZA NEL LAVORO QUOTIDIANO*
100% MADE IN ITALY	*MADE IN ITALY 100%*

FIELDS OF APPLICATION › CAMPI DI APPLICAZIONE

MINE

http://www.ramex.it/products/pdf/AVM9920EX.pdf

CODE / CODICE	MATERIAL / MATERIALE	DIAMETERS / DIAMETRO	MAX HOSE LENGTH / LUNGHEZZA TUBO MAX mt - ft	RATED TEMP. / TEMP. NOMINALE °C - °F	MAX WORKING PRESSURE / PRESSIONE LAVORO MAX bar - psi	SWIVEL BRACKET / STAFFA GIREVOLE
AVM 9920 EX	Stainless Steel / Inox	1/4” 3/8” 1/2”	85 - 279 (1/4”) 75 - 246 (3/8”) 65 - 213 (1/2”)	85 - 185	200 - 2900	ST 79
AVM 9920 EX 316	Stainless Steel AISI 316 / Inox AISI 316					ST 79 316
AVM 9920 EX FE	Powder coating steel / Acciaio al carbonio verniciato a polvere					ST 79 FE

AVM9921 EX

II 2 GD T6 | I M2

WHY RAMEX HOSE REEL › PERCHÈ UN AVVOLGITUBO RAMEX

SAVE TIME	*RISPARMIO DI TEMPO*
SAVE MONEY	*RISPARMIO DI DENARO*
INCREASED SAFETY	*SICUREZZA SUL LAVORO*
LONG HOSE DURABILITY	*INCREMENTA LA DURATA DEL TUBO*
EFFICIENCY IN DAILY WORK	*EFFICIENZA NEL LAVORO QUOTIDIANO*
100% MADE IN ITALY	*MADE IN ITALY 100%*

FIELDS OF APPLICATION › CAMPI DI APPLICAZIONE

MINE

http://www.ramex.it/products/pdf/AVM9921EX.pdf

CODE / CODICE	MATERIAL / MATERIALE	DIAMETERS / DIAMETRO	MAX HOSE LENGTH / LUNGHEZZA TUBO MAX mt - ft	RATED TEMP. / TEMP. NOMINALE °C - °F	MAX WORKING PRESSURE / PRESSIONE LAVORO MAX bar - psi	SWIVEL BRACKET / STAFFA GIREVOLE
AVM 9921 EX	Stainless Steel / Inox	1/4” 3/8” 1/2”	110 - 361 (1/4”) 100 - 328 (3/8”) 80 - 262 (1/2”)	85 - 185	200 - 2900	ST 80
AVM 9921 EX FE	Powder coating steel / Acciaio al carbonio verniciato a polvere					ST 80 FE

II 2 GD T6 | I M2

AVM9940 EX

WHY RAMEX HOSE REEL › *PERCHÈ UN AVVOLGITUBO RAMEX*

SAVE TIME	*RISPARMIO DI TEMPO*
SAVE MONEY	*RISPARMIO DI DENARO*
INCREASED SAFETY	*SICUREZZA SUL LAVORO*
LONG HOSE DURABILITY	*INCREMENTA LA DURATA DEL TUBO*
EFFICIENCY IN DAILY WORK	*EFFICIENZA NEL LAVORO QUOTIDIANO*
100% MADE IN ITALY	*MADE IN ITALY 100%*

FIELDS OF APPLICATION › *CAMPI DI APPLICAZIONE*

http://www.ramex.it/products/pdf/AVM9940EX.pdf

CODE CODICE	MATERIAL MATERIALE	DIAMETERS DIAMETRO	MAX HOSE LENGTH LUNGHEZZA TUBO MAX mt - ft	RATED TEMP. TEMP. NOMINALE °C - °F	MAX WORKING PRESSURE PRESSIONE LAVORO MAX bar - psi
AVM 9940 EX	Stainless Steel / Inox	1/4” 3/8” 1/2”	130 - 426 (3/8”) 100 - 328 (1/2”)	85 - 185	200 - 2900
AVM 9940 316 EX	Stainless Steel AISI 316 / Inox AISI 316				
AVM 9940 FE EX	Powder coating steel / Acciaio al carbonio verniciato a polvere				
AVM 9940 CA EX	Cataphoric treatment steel / Acciaio al carbonio verniciato con cataforesi				

II 2 GD T6 | I M2

AVM9850 EX

WHY RAMEX HOSE REEL › *PERCHÈ UN AVVOLGITUBO RAMEX*

SAVE TIME	*RISPARMIO DI TEMPO*
SAVE MONEY	*RISPARMIO DI DENARO*
INCREASED SAFETY	*SICUREZZA SUL LAVORO*
LONG HOSE DURABILITY	*INCREMENTA LA DURATA DEL TUBO*
EFFICIENCY IN DAILY WORK	*EFFICIENZA NEL LAVORO QUOTIDIANO*
100% MADE IN ITALY	*MADE IN ITALY 100%*

FIELDS OF APPLICATION › *CAMPI DI APPLICAZIONE*

http://www.ramex.it/products/pdf/AVM9850EX.pdf

CODE CODICE	MATERIAL MATERIALE	DIAMETERS DIAMETRO	MAX HOSE LENGTH LUNGHEZZA TUBO MAX mt - ft	RATED TEMP. TEMP. NOMINALE °C - °F	MAX WORKING PRESSURE PRESSIONE LAVORO MAX bar - psi
AVM 9850 EX	Stainless Steel / Inox	1/4” 3/8” 1/2”	110 - 361 (1/4”) 100 - 328 (3/8”) 80 - 262 (1/2”)	85 - 185	200 - 2900
AVM 9850 EX FE	Powder coating steel / Acciaio al carbonio verniciato a polvere				

AVM9814 EX

II 2 GD T6 | I M2

WHY RAMEX HOSE REEL › PERCHÈ UN AVVOLGITUBO RAMEX

SAVE TIME	*RISPARMIO DI TEMPO*
SAVE MONEY	*RISPARMIO DI DENARO*
INCREASED SAFETY	*SICUREZZA SUL LAVORO*
LONG HOSE DURABILITY	*INCREMENTA LA DURATA DEL TUBO*
EFFICIENCY IN DAILY WORK	*EFFICIENZA NEL LAVORO QUOTIDIANO*
100% MADE IN ITALY	*MADE IN ITALY 100%*

FIELDS OF APPLICATION › CAMPI DI APPLICAZIONE

http://www.ramex.it/products/pdf/AVM9814EX.pdf

CODE CODICE	MATERIAL MATERIALE	DIAMETERS DIAMETRO	MAX HOSE LENGTH LUNGHEZZA TUBO MAX mt - ft	RATED TEMP. TEMP. NOMINALE °C - °F	MAX WORKING PRESSURE PRESSIONE LAVORO MAX bar - psi	SWIVEL BRACKET STAFFA GIREVOLE	
AVM 9814 EX	Stainless Steel / Inox	3/4" 1"	13 - 43 (3/4") 10 - 33 (1")	85 - 185	80 - 1160		ST 73
AVM 9814 EX 316	Stainless Steel AISI 316 / Inox AISI 316						ST 73 316
AVM 9814 EX FE	Powder coating steel / Acciaio al carbonio verniciato a polvere						ST 73 FE

AVM9815 EX

II 2 GD T6 | I M2

WHY RAMEX HOSE REEL › PERCHÈ UN AVVOLGITUBO RAMEX

SAVE TIME	*RISPARMIO DI TEMPO*
SAVE MONEY	*RISPARMIO DI DENARO*
INCREASED SAFETY	*SICUREZZA SUL LAVORO*
LONG HOSE DURABILITY	*INCREMENTA LA DURATA DEL TUBO*
EFFICIENCY IN DAILY WORK	*EFFICIENZA NEL LAVORO QUOTIDIANO*
100% MADE IN ITALY	*MADE IN ITALY 100%*

FIELDS OF APPLICATION › CAMPI DI APPLICAZIONE

http://www.ramex.it/products/pdf/AVM9815EX.pdf

CODE CODICE	MATERIAL MATERIALE	DIAMETERS DIAMETRO	MAX HOSE LENGTH LUNGHEZZA TUBO MAX mt - ft	RATED TEMP. TEMP. NOMINALE °C - °F	MAX WORKING PRESSURE PRESSIONE LAVORO MAX bar - psi	SWIVEL BRACKET STAFFA GIREVOLE	
AVM 9815 EX	Stainless Steel / Inox	3/4" 1"	15 - 49 (3/4") 13 - 43 (1')	85 - 185	80 - 1160		ST 74
AVM 9815 EX 316	Stainless Steel AISI 316 / Inox AISI 316						ST 74 316
AVM 9815 EX FE	Powder coating steel / Acciaio al carbonio verniciato a polvere						ST 74 FE

II 2 GD T6 | I M2

AVM9816 EX

WHY RAMEX HOSE REEL › PERCHÈ UN AVVOLGITUBO RAMEX

SAVE TIME	*RISPARMIO DI TEMPO*
SAVE MONEY	*RISPARMIO DI DENARO*
INCREASED SAFETY	*SICUREZZA SUL LAVORO*
LONG HOSE DURABILITY	*INCREMENTA LA DURATA DEL TUBO*
EFFICIENCY IN DAILY WORK	*EFFICIENZA NEL LAVORO QUOTIDIANO*
100% MADE IN ITALY	*MADE IN ITALY 100%*

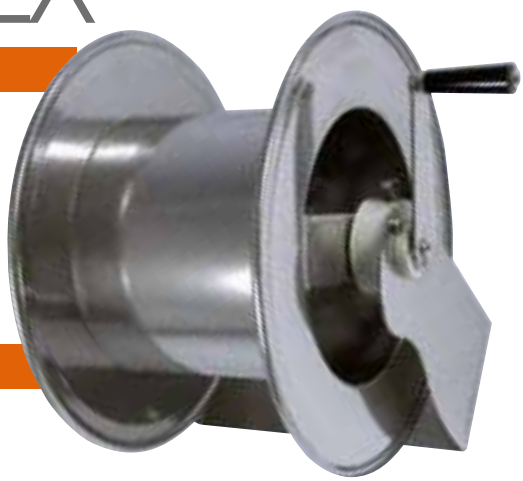

FIELDS OF APPLICATION › CAMPI DI APPLICAZIONE

http://www.ramex.it/products/pdf/AVM9816EX.pdf

CODE CODICE	MATERIAL MATERIALE	DIAMETERS DIAMETRO	MAX HOSE LENGTH LUNGHEZZA TUBO MAX mt - ft	RATED TEMP. TEMP. NOMINALE °C - °F	MAX WORKING PRESSURE PRESSIONE LAVORO MAX bar - psi	SWIVEL BRACKET STAFFA GIREVOLE	
AVM 9816 EX	Stainless Steel / Inox	3/4" 1"	20 - 66 (3/4") 15 - 49 (1")	85 - 185	80 - 1160		ST 75
AVM 9816 EX 316	Stainless Steel AISI 316 / Inox AISI 316						ST 75 316
AVM 9816 EX FE	Powder coating steel / Acciaio al carbonio verniciato a polvere						ST 75 FE

II 2 GD T6 | I M2

AVM9922 EX

WHY RAMEX HOSE REEL › PERCHÈ UN AVVOLGITUBO RAMEX

SAVE TIME	*RISPARMIO DI TEMPO*
SAVE MONEY	*RISPARMIO DI DENARO*
INCREASED SAFETY	*SICUREZZA SUL LAVORO*
LONG HOSE DURABILITY	*INCREMENTA LA DURATA DEL TUBO*
EFFICIENCY IN DAILY WORK	*EFFICIENZA NEL LAVORO QUOTIDIANO*
100% MADE IN ITALY	*MADE IN ITALY 100%*

FIELDS OF APPLICATION › CAMPI DI APPLICAZIONE

http://www.ramex.it/products/pdf/AVM9922EX.pdf

CODE CODICE	MATERIAL MATERIALE	DIAMETERS DIAMETRO	MAX HOSE LENGTH LUNGHEZZA TUBO MAX mt - ft	RATED TEMP. TEMP. NOMINALE °C - °F	MAX WORKING PRESSURE PRESSIONE LAVORO MAX bar - psi	SWIVEL BRACKET STAFFA GIREVOLE	
AVM 9922 EX	Stainless Steel / Inox	3/4" 1"	20 - 66 (3/4") 15 - 49 (1")	85 - 185	80 - 1160		ST 77
AVM 9922 EX 316	Stainless Steel AISI 316 / Inox AISI 316						ST 77 316
AVM 9922 EX FE	Powder coating steel / Acciaio al carbonio verniciato a polvere						ST 77 FE

AVM9817 EX

II 2 GD T6 | I M2

WHY RAMEX HOSE REEL › PERCHÈ UN AVVOLGITUBO RAMEX

SAVE TIME	*RISPARMIO DI TEMPO*
SAVE MONEY	*RISPARMIO DI DENARO*
INCREASED SAFETY	*SICUREZZA SUL LAVORO*
LONG HOSE DURABILITY	*INCREMENTA LA DURATA DEL TUBO*
EFFICIENCY IN DAILY WORK	*EFFICIENZA NEL LAVORO QUOTIDIANO*
100% MADE IN ITALY	*MADE IN ITALY 100%*

FIELDS OF APPLICATION › CAMPI DI APPLICAZIONE

http://www.ramex.it/products/pdf/AVM9817EX.pdf

CODE CODICE	MATERIAL MATERIALE	DIAMETERS DIAMETRO	MAX HOSE LENGTH LUNGHEZZA TUBO MAX mt - ft	RATED TEMP. TEMP. NOMINALE °C - °F	MAX WORKING PRESSURE PRESSIONE LAVORO MAX bar - psi	SWIVEL BRACKET STAFFA GIREVOLE	
AVM 9817 EX	Stainless Steel / Inox	3/4” 1”	25 - 82 (3/4”) 20 - 66 (1’)	85 - 185	80 - 1160		ST 76
AVM 9817 EX 316	Stainless Steel AISI 316 / Inox AISI 316						ST 76 316
AVM 9817 EX FE	Powder coating steel / Acciaio al carbonio verniciato a polvere						ST 76 FE

AVM9923 EX

II 2 GD T6 | I M2

WHY RAMEX HOSE REEL › PERCHÈ UN AVVOLGITUBO RAMEX

SAVE TIME	*RISPARMIO DI TEMPO*
SAVE MONEY	*RISPARMIO DI DENARO*
INCREASED SAFETY	*SICUREZZA SUL LAVORO*
LONG HOSE DURABILITY	*INCREMENTA LA DURATA DEL TUBO*
EFFICIENCY IN DAILY WORK	*EFFICIENZA NEL LAVORO QUOTIDIANO*
100% MADE IN ITALY	*MADE IN ITALY 100%*

FIELDS OF APPLICATION › CAMPI DI APPLICAZIONE

http://www.ramex.it/products/pdf/AVM9923EX.pdf

CODE CODICE	MATERIAL MATERIALE	DIAMETERS DIAMETRO	MAX HOSE LENGTH LUNGHEZZA TUBO MAX mt - ft	RATED TEMP. TEMP. NOMINALE °C - °F	MAX WORKING PRESSURE PRESSIONE LAVORO MAX bar - psi	SWIVEL BRACKET STAFFA GIREVOLE	
AVM 9923 EX	Stainless Steel / Inox	3/4” 1”	25 - 82 (3/4”) 18 - 59 (1’)	85 - 185	80 - 1160		ST 78
AVM 9923 EX 316	Stainless Steel AISI 316 / Inox AISI 316						ST 78 316
AVM 9923 EX FE	Powder coating steel / Acciaio al carbonio verniciato a polvere						ST 78 FE

II 2 GD T6 | I M2

AVM9924 EX

WHY RAMEX HOSE REEL › PERCHÈ UN AVVOLGITUBO RAMEX

SAVE TIME	*RISPARMIO DI TEMPO*
SAVE MONEY	*RISPARMIO DI DENARO*
INCREASED SAFETY	*SICUREZZA SUL LAVORO*
LONG HOSE DURABILITY	*INCREMENTA LA DURATA DEL TUBO*
EFFICIENCY IN DAILY WORK	*EFFICIENZA NEL LAVORO QUOTIDIANO*
100% MADE IN ITALY	*MADE IN ITALY 100%*

FIELDS OF APPLICATION › CAMPI DI APPLICAZIONE

http://www.ramex.it/products/pdf/AVM9924EX.pdf

CODE CODICE	MATERIAL MATERIALE	DIAMETERS DIAMETRO	MAX HOSE LENGTH LUNGHEZZA TUBO MAX mt - ft	RATED TEMP. TEMP. NOMINALE °C - °F	MAX WORKING PRESSURE PRESSIONE LAVORO MAX bar - psi	SWIVEL BRACKET STAFFA GIREVOLE	
AVM 9924 EX	Stainless Steel / Inox	3/4” 1”	35 - 115 (3/4”) 22 - 72 (1’)	85 - 185	80 - 1160		ST 79
AVM 9924 EX 316	Stainless Steel AISI 316 / Inox AISI 316						ST 79 316
AVM 9924 EX FE	Powder coating steel / Acciaio al carbonio verniciato a polvere						ST 79 FE

II 2 GD T6 | I M2

AVM9925 EX

WHY RAMEX HOSE REEL › PERCHÈ UN AVVOLGITUBO RAMEX

SAVE TIME	*RISPARMIO DI TEMPO*
SAVE MONEY	*RISPARMIO DI DENARO*
INCREASED SAFETY	*SICUREZZA SUL LAVORO*
LONG HOSE DURABILITY	*INCREMENTA LA DURATA DEL TUBO*
EFFICIENCY IN DAILY WORK	*EFFICIENZA NEL LAVORO QUOTIDIANO*
100% MADE IN ITALY	*MADE IN ITALY 100%*

FIELDS OF APPLICATION › CAMPI DI APPLICAZIONE

http://www.ramex.it/products/pdf/AVM9925EX.pdf

CODE CODICE	MATERIAL MATERIALE	DIAMETERS DIAMETRO	MAX HOSE LENGTH LUNGHEZZA TUBO MAX mt - ft	RATED TEMP. TEMP. NOMINALE °C - °F	MAX WORKING PRESSURE PRESSIONE LAVORO MAX bar - psi	SWIVEL BRACKET STAFFA GIREVOLE	
AVM 9925 EX	Stainless Steel / Inox	3/4” 1”	40 - 131 (3/4”) 28 - 92 (1’)	85 - 185	80 - 1160		ST 80
AVM 9925 EX 316	Stainless Steel AISI 316 / Inox AISI 316						ST 80 316
AVM 9925 EX FE	Powder coating steel / Acciaio al carbonio verniciato a polvere						ST 80 FE

AVM9851 EX

II 2 GD T6 | I M2

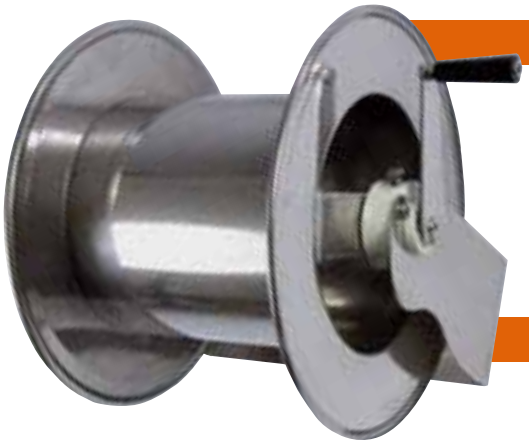

WHY RAMEX HOSE REEL › PERCHÈ UN AVVOLGITUBO RAMEX

SAVE TIME	*RISPARMIO DI TEMPO*
SAVE MONEY	*RISPARMIO DI DENARO*
INCREASED SAFETY	*SICUREZZA SUL LAVORO*
LONG HOSE DURABILITY	*INCREMENTA LA DURATA DEL TUBO*
EFFICIENCY IN DAILY WORK	*EFFICIENZA NEL LAVORO QUOTIDIANO*
100% MADE IN ITALY	*MADE IN ITALY 100%*

FIELDS OF APPLICATION › CAMPI DI APPLICAZIONE

MINE

http://www.ramex.it/products/pdf/AVM9851EX.pdf

CODE CODICE	MATERIAL MATERIALE	DIAMETERS DIAMETRO	MAX HOSE LENGTH LUNGHEZZA TUBO MAX mt - ft	RATED TEMP. TEMP. NOMINALE °C - °F	MAX WORKING PRESSURE PRESSIONE LAVORO MAX bar - psi
AVM 9851 EX	Stainless Steel / Inox	3/4” 1”	50 - 164 (3/4”) 35 - 115 (1’)	85 - 185	80 - 1160
AVM 9851 EX 316	Stainless Steel AISI 316 / Inox AISI 316				
AVM 9851 EX FE	Powder coating steel / Acciaio al carbonio verniciato a polvere				

AVM9941 EX

II 2 GD T6 | I M2

WHY RAMEX HOSE REEL › PERCHÈ UN AVVOLGITUBO RAMEX

SAVE TIME	*RISPARMIO DI TEMPO*
SAVE MONEY	*RISPARMIO DI DENARO*
INCREASED SAFETY	*SICUREZZA SUL LAVORO*
LONG HOSE DURABILITY	*INCREMENTA LA DURATA DEL TUBO*
EFFICIENCY IN DAILY WORK	*EFFICIENZA NEL LAVORO QUOTIDIANO*
100% MADE IN ITALY	*MADE IN ITALY 100%*

FIELDS OF APPLICATION › CAMPI DI APPLICAZIONE

MINE

http://www.ramex.it/products/pdf/AVM9941EX.pdf

CODE CODICE	MATERIAL MATERIALE	DIAMETERS DIAMETRO	MAX HOSE LENGTH LUNGHEZZA TUBO MAX mt - ft	RATED TEMP. TEMP. NOMINALE °C - °F	MAX WORKING PRESSURE PRESSIONE LAVORO MAX bar - psi
AVM 9941 EX	Stainless Steel / Inox	3/4” 1”	55 - 180 (3/4”) 35 - 115 (1”)	85 - 185	80 - 1160
AVM 9941 316 EX	Stainless Steel AISI 316 / Inox AISI 316				
AVM 9941 FE EX	Powder coating steel / Acciaio al carbonio verniciato a polvere				
AVM 9941 CA EX	Cataphoric treatment steel / Acciaio al carbonio verniciato con cataforesi				

II 2 GD T6 | I M2

AVM2095 EX

WHY RAMEX HOSE REEL › *PERCHÈ UN AVVOLGITUBO RAMEX*

SAVE TIME	*RISPARMIO DI TEMPO*
SAVE MONEY	*RISPARMIO DI DENARO*
INCREASED SAFETY	*SICUREZZA SUL LAVORO*
LONG HOSE DURABILITY	*INCREMENTA LA DURATA DEL TUBO*
EFFICIENCY IN DAILY WORK	*EFFICIENZA NEL LAVORO QUOTIDIANO*
100% MADE IN ITALY	*MADE IN ITALY 100%*

FIELDS OF APPLICATION › *CAMPI DI APPLICAZIONE*

MINE

http://www.ramex.it/products/pdf/AVM2095EX.pdf

CODE CODICE	MATERIAL MATERIALE	DIAMETERS DIAMETRO	MAX HOSE LENGTH LUNGHEZZA TUBO MAX mt - ft	RATED TEMP. TEMP. NOMINALE °C - °F	MAX WORKING PRESSURE PRESSIONE LAVORO MAX bar - psi
AVM 2095 EX	Stainless Steel / Inox	1” 1/4	50 - 164	85 - 185	10 - 145
AVM 2095 316 EX	Stainless Steel AISI 316 / Inox AISI 316				
AVM 2095 FE EX	Powder coating steel / Acciaio al carbonio verniciato a polvere				

II 2 GD T6 | I M2

AVM2096 EX

WHY RAMEX HOSE REEL › *PERCHÈ UN AVVOLGITUBO RAMEX*

SAVE TIME	*RISPARMIO DI TEMPO*
SAVE MONEY	*RISPARMIO DI DENARO*
INCREASED SAFETY	*SICUREZZA SUL LAVORO*
LONG HOSE DURABILITY	*INCREMENTA LA DURATA DEL TUBO*
EFFICIENCY IN DAILY WORK	*EFFICIENZA NEL LAVORO QUOTIDIANO*
100% MADE IN ITALY	*MADE IN ITALY 100%*

FIELDS OF APPLICATION › *CAMPI DI APPLICAZIONE*

MINE

http://www.ramex.it/products/pdf/AVM2096EX.pdf

CODE CODICE	MATERIAL MATERIALE	DIAMETERS DIAMETRO	MAX HOSE LENGTH LUNGHEZZA TUBO MAX mt - ft	RATED TEMP. TEMP. NOMINALE °C - °F	MAX WORKING PRESSURE PRESSIONE LAVORO MAX bar - psi
AVM 2096 EX	Stainless Steel / Inox	1” 1/2	30 - 98	85 - 185	10 - 145
AVM 2096 316 EX	Stainless Steel AISI 316 / Inox AISI 316				
AVM 2096 FE EX	Powder coating steel / Acciaio al carbonio verniciato a polvere				

AVM2090 EX

II 2 GD T6 | I M2

WHY RAMEX HOSE REEL › PERCHÈ UN AVVOLGITUBO RAMEX

SAVE TIME	*RISPARMIO DI TEMPO*
SAVE MONEY	*RISPARMIO DI DENARO*
INCREASED SAFETY	*SICUREZZA SUL LAVORO*
LONG HOSE DURABILITY	*INCREMENTA LA DURATA DEL TUBO*
EFFICIENCY IN DAILY WORK	*EFFICIENZA NEL LAVORO QUOTIDIANO*
100% MADE IN ITALY	*MADE IN ITALY 100%*

FIELDS OF APPLICATION › CAMPI DI APPLICAZIONE

http://www.ramex.it/products/pdf/AVM2090EX.pdf

CODE CODICE	MATERIAL MATERIALE	DIAMETERS DIAMETRO	MAX HOSE LENGTH LUNGHEZZA TUBO MAX mt - ft	RATED TEMP. TEMP. NOMINALE °C - °F	MAX WORKING PRESSURE PRESSIONE LAVORO MAX bar - psi
AVM 2090 EX	Stainless Steel / Inox	2”	20 - 66	85 - 185	10 - 145
AVM 2090 316 EX	Stainless Steel AISI 316 / Inox AISI 316				
AVM 2090 FE EX	Powder coating steel / Acciaio al carbonio verniciato a polvere				

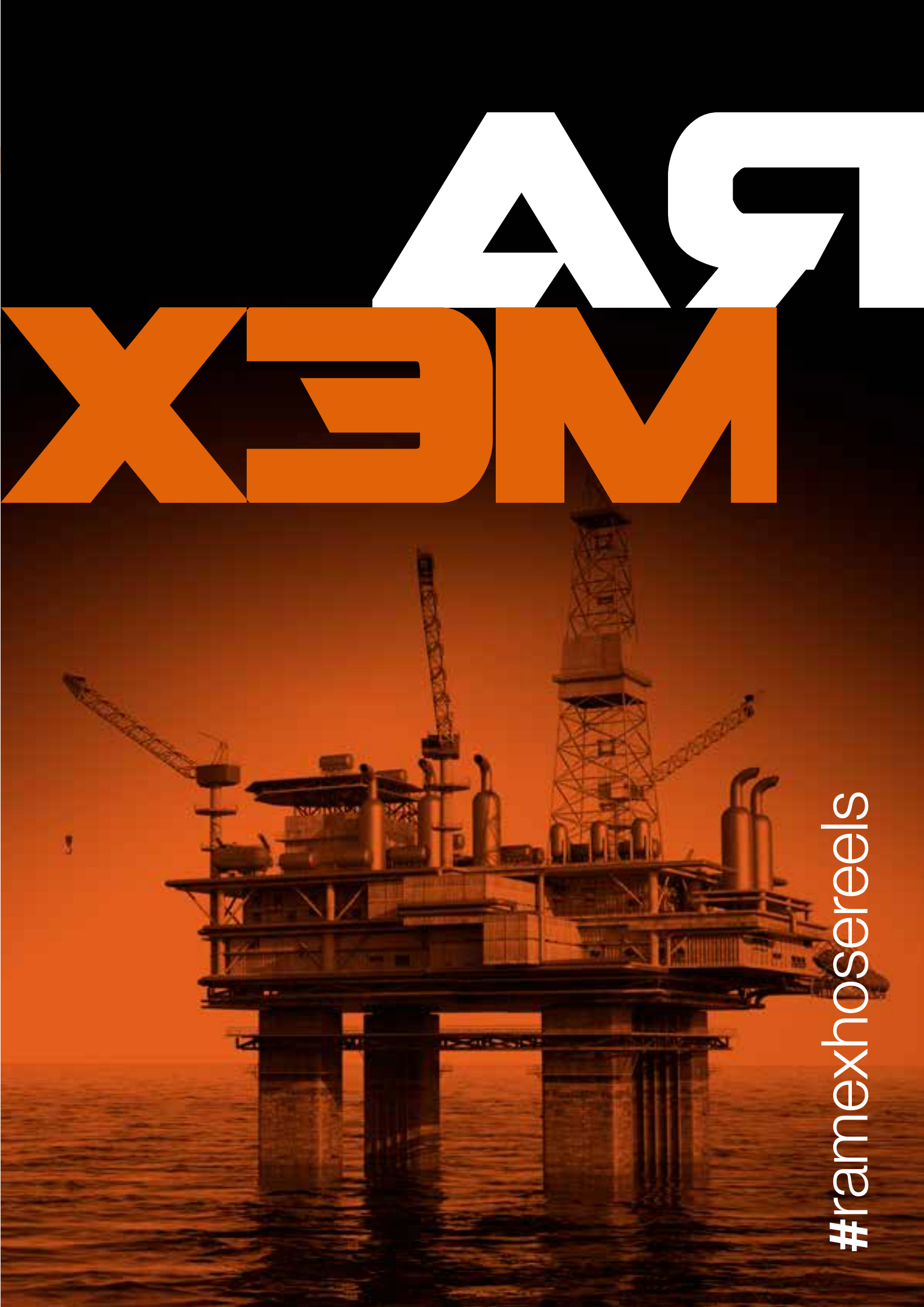
RAMEX
#ramexhosereels

DRINKING WATER

ACQUA POTABILE

AV100 DW

WHY RAMEX HOSE REEL › PERCHÈ UN AVVOLGITUBO RAMEX

SAVE TIME	*RISPARMIO DI TEMPO*
SAVE MONEY	*RISPARMIO DI DENARO*
INCREASED SAFETY	*SICUREZZA SUL LAVORO*
LONG HOSE DURABILITY	*INCREMENTA LA DURATA DEL TUBO*
EFFICIENCY IN DAILY WORK	*EFFICIENZA NEL LAVORO QUOTIDIANO*
100% MADE IN ITALY	*MADE IN ITALY 100%*

FIELDS OF APPLICATION › CAMPI DI APPLICAZIONE

http://www.ramex.it/products/pdf/AV100DW.pdf

CODE CODICE	MATERIAL MATERIALE	DIAMETERS DIAMETRO	MAX HOSE LENGTH LUNGHEZZA TUBO MAX mt - ft	MAX WORKING PRESSURE PRESSIONE LAVORO MAX bar - psi
AV 100 DW	Stainless Steel / Inox	1/4” (5x12)	1,5 - 5	10 - 145

HR1000 DW

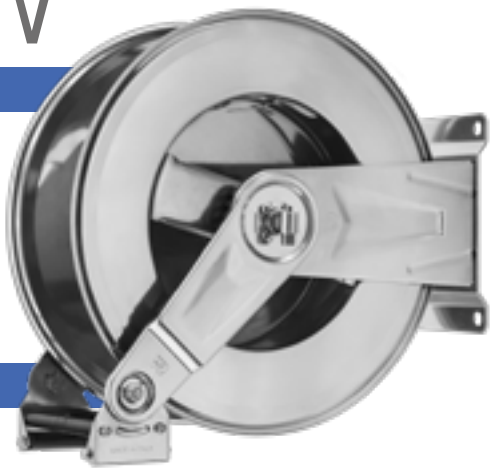

WHY RAMEX HOSE REEL › PERCHÈ UN AVVOLGITUBO RAMEX

SAVE TIME	*RISPARMIO DI TEMPO*
SAVE MONEY	*RISPARMIO DI DENARO*
INCREASED SAFETY	*SICUREZZA SUL LAVORO*
LONG HOSE DURABILITY	*INCREMENTA LA DURATA DEL TUBO*
EFFICIENCY IN DAILY WORK	*EFFICIENZA NEL LAVORO QUOTIDIANO*
100% MADE IN ITALY	*MADE IN ITALY 100%*

FIELDS OF APPLICATION › CAMPI DI APPLICAZIONE

http://www.ramex.it/products/pdf/HR1000DW.pdf

CODE CODICE	MATERIAL MATERIALE	DIAMETERS DIAMETRO	MAX HOSE LENGTH LUNGHEZZA TUBO MAX mt - ft	MAX WORKING PRESSURE PRESSIONE LAVORO MAX bar - psi	SWIVEL BRACKET STAFFA GIREVOLE	
HR 1000 DW	Stainless Steel / Inox	1/2”	15 - 49	10 - 145		ST HR 15

HR3400 DW

WHY RAMEX HOSE REEL › PERCHÈ UN AVVOLGITUBO RAMEX

SAVE TIME	*RISPARMIO DI TEMPO*
SAVE MONEY	*RISPARMIO DI DENARO*
INCREASED SAFETY	*SICUREZZA SUL LAVORO*
LONG HOSE DURABILITY	*INCREMENTA LA DURATA DEL TUBO*
EFFICIENCY IN DAILY WORK	*EFFICIENZA NEL LAVORO QUOTIDIANO*
100% MADE IN ITALY	*MADE IN ITALY 100%*

FIELDS OF APPLICATION › CAMPI DI APPLICAZIONE

http://www.ramex.it/products/pdf/HR3400DW.pdf

CODE CODICE	MATERIAL MATERIALE	DIAMETERS DIAMETRO	MAX HOSE LENGTH LUNGHEZZA TUBO MAX mt - ft	MAX WORKING PRESSURE PRESSIONE LAVORO MAX bar - psi	SWIVEL BRACKET STAFFA GIREVOLE	
HR 3400 DW	Stainless Steel / Inox	1/2”	25 - 82	10 - 145		ST 34

HR3500 DW

WHY RAMEX HOSE REEL › PERCHÈ UN AVVOLGITUBO RAMEX

SAVE TIME	*RISPARMIO DI TEMPO*
SAVE MONEY	*RISPARMIO DI DENARO*
INCREASED SAFETY	*SICUREZZA SUL LAVORO*
LONG HOSE DURABILITY	*INCREMENTA LA DURATA DEL TUBO*
EFFICIENCY IN DAILY WORK	*EFFICIENZA NEL LAVORO QUOTIDIANO*
100% MADE IN ITALY	*MADE IN ITALY 100%*

FIELDS OF APPLICATION › CAMPI DI APPLICAZIONE

http://www.ramex.it/products/pdf/HR3500DW.pdf

CODE CODICE	MATERIAL MATERIALE	DIAMETERS DIAMETRO	MAX HOSE LENGTH LUNGHEZZA TUBO MAX mt - ft	MAX WORKING PRESSURE PRESSIONE LAVORO MAX bar - psi	SWIVEL BRACKET STAFFA GIREVOLE	
HR 3500 DW	Stainless Steel / Inox	1/2”	35 - 115	10 - 145		ST 30

HR3550 DW

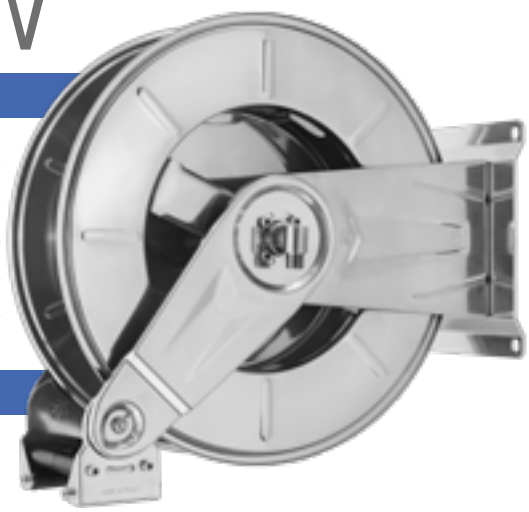

WHY RAMEX HOSE REEL › PERCHÈ UN AVVOLGITUBO RAMEX

SAVE TIME	*RISPARMIO DI TEMPO*
SAVE MONEY	*RISPARMIO DI DENARO*
INCREASED SAFETY	*SICUREZZA SUL LAVORO*
LONG HOSE DURABILITY	*INCREMENTA LA DURATA DEL TUBO*
EFFICIENCY IN DAILY WORK	*EFFICIENZA NEL LAVORO QUOTIDIANO*
100% MADE IN ITALY	*MADE IN ITALY 100%*

FIELDS OF APPLICATION › CAMPI DI APPLICAZIONE

http://www.ramex.it/products/pdf/HR3550DW.pdf

CODE CODICE	MATERIAL MATERIALE	DIAMETERS DIAMETRO	MAX HOSE LENGTH LUNGHEZZA TUBO MAX mt - ft	MAX WORKING PRESSURE PRESSIONE LAVORO MAX bar - psi	SWIVEL BRACKET STAFFA GIREVOLE	
HR 3550 DW	Stainless Steel / Inox	1/2”	50 - 164	10 - 145		ST 30

AVM9810 DW

WHY RAMEX HOSE REEL › PERCHÈ UN AVVOLGITUBO RAMEX

SAVE TIME	*RISPARMIO DI TEMPO*
SAVE MONEY	*RISPARMIO DI DENARO*
INCREASED SAFETY	*SICUREZZA SUL LAVORO*
LONG HOSE DURABILITY	*INCREMENTA LA DURATA DEL TUBO*
EFFICIENCY IN DAILY WORK	*EFFICIENZA NEL LAVORO QUOTIDIANO*
100% MADE IN ITALY	*MADE IN ITALY 100%*

FIELDS OF APPLICATION › CAMPI DI APPLICAZIONE

http://www.ramex.it/products/pdf/AV9810DW.pdf

CODE CODICE	MATERIAL MATERIALE	DIAMETERS DIAMETRO	MAX HOSE LENGTH LUNGHEZZA TUBO MAX mt - ft	MAX WORKING PRESSURE PRESSIONE LAVORO MAX bar - psi	SWIVEL BRACKET STAFFA GIREVOLE	
AVM 9810 DW	Stainless Steel / Inox	1/2”	25 - 82	10 - 145		ST 73

AVM9918 DW

WHY RAMEX HOSE REEL › PERCHÈ UN AVVOLGITUBO RAMEX

SAVE TIME	*RISPARMIO DI TEMPO*
SAVE MONEY	*RISPARMIO DI DENARO*
INCREASED SAFETY	*SICUREZZA SUL LAVORO*
LONG HOSE DURABILITY	*INCREMENTA LA DURATA DEL TUBO*
EFFICIENCY IN DAILY WORK	*EFFICIENZA NEL LAVORO QUOTIDIANO*
100% MADE IN ITALY	*MADE IN ITALY 100%*

FIELDS OF APPLICATION › CAMPI DI APPLICAZIONE

http://www.ramex.it/products/pdf/AV9918DW.pdf

CODE CODICE	MATERIAL MATERIALE	DIAMETERS DIAMETRO	MAX HOSE LENGTH LUNGHEZZA TUBO MAX mt - ft	MAX WORKING PRESSURE PRESSIONE LAVORO MAX bar - psi	SWIVEL BRACKET STAFFA GIREVOLE	
AVM 9918 DW	Stainless Steel / Inox	1/2”	40 - 131	10 - 145		ST 77

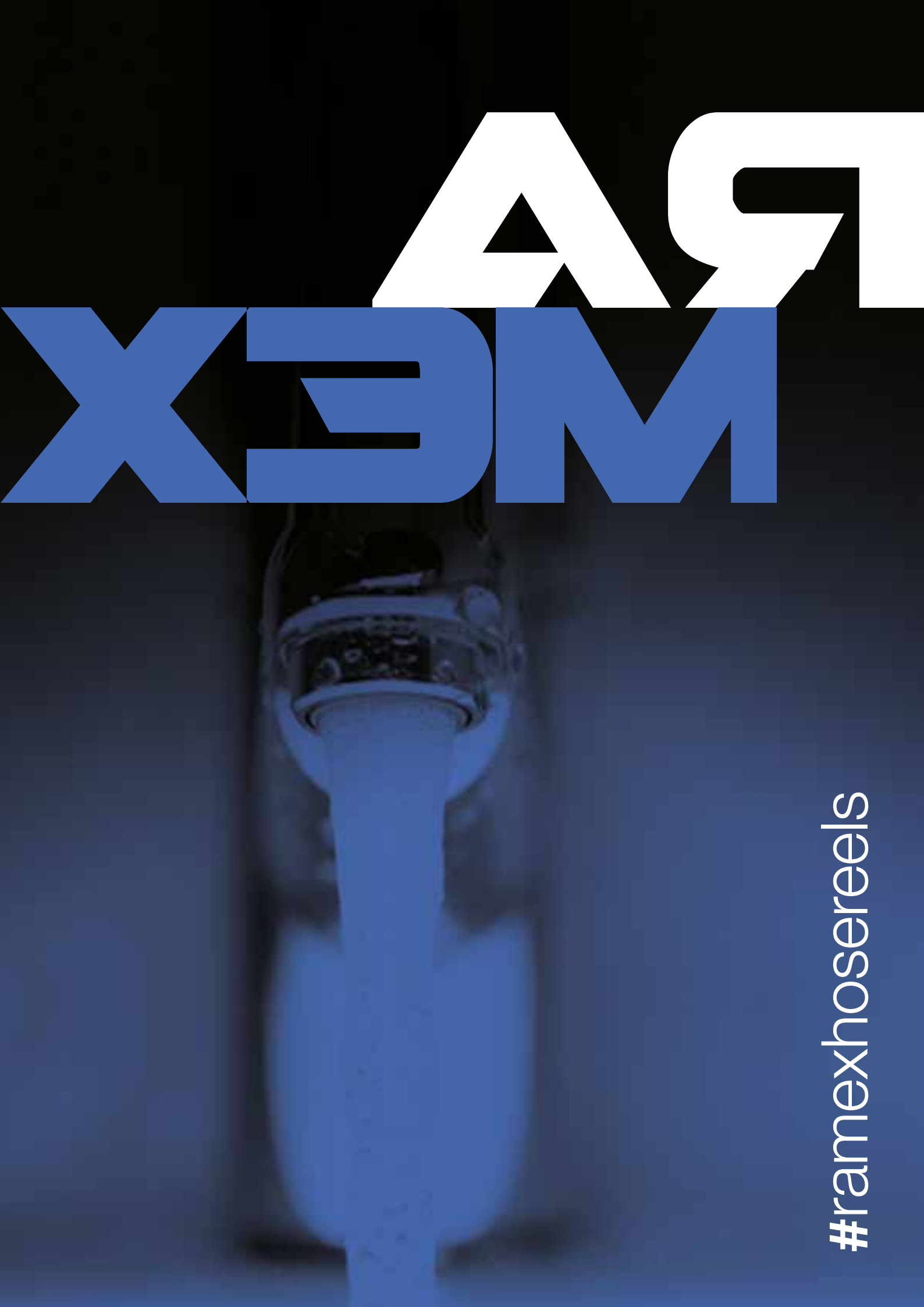
RAM
EXHOSE
#ramexhosereels

FOOD

LIQUID FOOD

FOOD

LIQUIDI ALIMENTARI

HR3501 MK

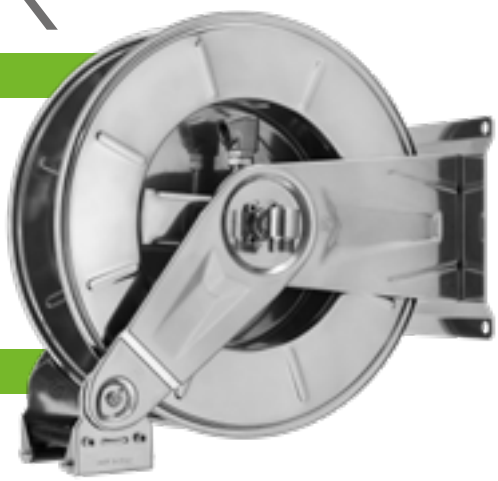

WHY RAMEX HOSE REEL › PERCHÈ UN AVVOLGITUBO RAMEX

SAVE TIME	*RISPARMIO DI TEMPO*
SAVE MONEY	*RISPARMIO DI DENARO*
INCREASED SAFETY	*SICUREZZA SUL LAVORO*
LONG HOSE DURABILITY	*INCREMENTA LA DURATA DEL TUBO*
EFFICIENCY IN DAILY WORK	*EFFICIENZA NEL LAVORO QUOTIDIANO*
100% MADE IN ITALY	*MADE IN ITALY 100%*

FIELDS OF APPLICATION › CAMPI DI APPLICAZIONE

http://www.ramex.it/products/pdf/HR3501MK.pdf

CODE CODICE	MATERIAL MATERIALE	DIAMETERS DIAMETRO	MAX HOSE LENGTH LUNGHEZZA TUBO MAX mt - ft	MAX WORKING PRESSURE PRESSIONE LAVORO MAX bar - psi	SWIVEL BRACKET STAFFA GIREVOLE	
HR 3501 MK	Stainless Steel / Inox	3/4” 1”	20 - 66 (3/4”) 13 - 436 (1’)	10 - 145		ST 30

HR3502 MK

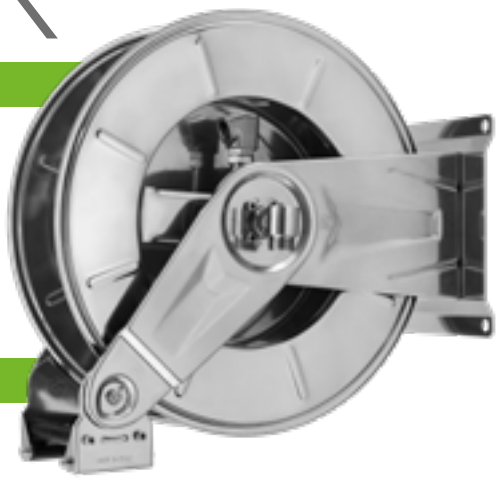

WHY RAMEX HOSE REEL › PERCHÈ UN AVVOLGITUBO RAMEX

SAVE TIME	*RISPARMIO DI TEMPO*
SAVE MONEY	*RISPARMIO DI DENARO*
INCREASED SAFETY	*SICUREZZA SUL LAVORO*
LONG HOSE DURABILITY	*INCREMENTA LA DURATA DEL TUBO*
EFFICIENCY IN DAILY WORK	*EFFICIENZA NEL LAVORO QUOTIDIANO*
100% MADE IN ITALY	*MADE IN ITALY 100%*

FIELDS OF APPLICATION › CAMPI DI APPLICAZIONE

http://www.ramex.it/products/pdf/HR3502MK.pdf

CODE CODICE	MATERIAL MATERIALE	DIAMETERS DIAMETRO	MAX HOSE LENGTH LUNGHEZZA TUBO MAX mt - ft	MAX WORKING PRESSURE PRESSIONE LAVORO MAX bar - psi	SWIVEL BRACKET STAFFA GIREVOLE	
HR 3502 MK	Stainless Steel / Inox	3/4” 1”	25 - 82 (3/4”) 15 - 49 (1”)	10 - 145		ST 30

AV2070 MK

WHY RAMEX HOSE REEL › PERCHÈ UN AVVOLGITUBO RAMEX

SAVE TIME	*RISPARMIO DI TEMPO*
SAVE MONEY	*RISPARMIO DI DENARO*
INCREASED SAFETY	*SICUREZZA SUL LAVORO*
LONG HOSE DURABILITY	*INCREMENTA LA DURATA DEL TUBO*
EFFICIENCY IN DAILY WORK	*EFFICIENZA NEL LAVORO QUOTIDIANO*
100% MADE IN ITALY	*MADE IN ITALY 100%*

FIELDS OF APPLICATION › CAMPI DI APPLICAZIONE

http://www.ramex.it/products/pdf/AV2070MK.pdf

CODE CODICE	MATERIAL MATERIALE	DIAMETERS DIAMETRO	MAX HOSE LENGTH LUNGHEZZA TUBO MAX mt - ft	MAX WORKING PRESSURE PRESSIONE LAVORO MAX bar - psi
AV 2070 MK	Stainless Steel / Inox	1”1/2	15 - 49	10 - 145

AV2080 MK

WHY RAMEX HOSE REEL › PERCHÈ UN AVVOLGITUBO RAMEX

SAVE TIME	*RISPARMIO DI TEMPO*
SAVE MONEY	*RISPARMIO DI DENARO*
INCREASED SAFETY	*SICUREZZA SUL LAVORO*
LONG HOSE DURABILITY	*INCREMENTA LA DURATA DEL TUBO*
EFFICIENCY IN DAILY WORK	*EFFICIENZA NEL LAVORO QUOTIDIANO*
100% MADE IN ITALY	*MADE IN ITALY 100%*

FIELDS OF APPLICATION › CAMPI DI APPLICAZIONE

http://www.ramex.it/products/pdf/AV2080MK.pdf

CODE CODICE	MATERIAL MATERIALE	DIAMETERS DIAMETRO	MAX HOSE LENGTH LUNGHEZZA TUBO MAX mt - ft	MAX WORKING PRESSURE PRESSIONE LAVORO MAX bar - psi
AV 2080 MK	Stainless Steel / Inox	2”	10 - 33	10 - 145

AVM9922 MK

WHY RAMEX HOSE REEL › PERCHÈ UN AVVOLGITUBO RAMEX

SAVE TIME	*RISPARMIO DI TEMPO*
SAVE MONEY	*RISPARMIO DI DENARO*
INCREASED SAFETY	*SICUREZZA SUL LAVORO*
LONG HOSE DURABILITY	*INCREMENTA LA DURATA DEL TUBO*
EFFICIENCY IN DAILY WORK	*EFFICIENZA NEL LAVORO QUOTIDIANO*
100% MADE IN ITALY	*MADE IN ITALY 100%*

FIELDS OF APPLICATION › CAMPI DI APPLICAZIONE

http://www.ramex.it/products/pdf/AVM9922MK.pdf

CODE CODICE	MATERIAL MATERIALE	DIAMETERS DIAMETRO	MAX HOSE LENGTH LUNGHEZZA TUBO MAX mt - ft	MAX WORKING PRESSURE PRESSIONE LAVORO MAX bar - psi	SWIVEL BRACKET STAFFA GIREVOLE	
AVM 9922 MK	Stainless Steel / Inox	3/4” 1”	20 - 66 (3/4”) 15 - 49 (1”)	10 - 145		ST 77

AVM9925 MK

WHY RAMEX HOSE REEL › PERCHÈ UN AVVOLGITUBO RAMEX

SAVE TIME	*RISPARMIO DI TEMPO*
SAVE MONEY	*RISPARMIO DI DENARO*
INCREASED SAFETY	*SICUREZZA SUL LAVORO*
LONG HOSE DURABILITY	*INCREMENTA LA DURATA DEL TUBO*
EFFICIENCY IN DAILY WORK	*EFFICIENZA NEL LAVORO QUOTIDIANO*
100% MADE IN ITALY	*MADE IN ITALY 100%*

FIELDS OF APPLICATION › CAMPI DI APPLICAZIONE

http://www.ramex.it/products/pdf/AVM9925MK.pdf

CODE CODICE	MATERIAL MATERIALE	DIAMETERS DIAMETRO	MAX HOSE LENGTH LUNGHEZZA TUBO MAX mt - ft	MAX WORKING PRESSURE PRESSIONE LAVORO MAX bar - psi	SWIVEL BRACKET STAFFA GIREVOLE	
AVM 9925 MK	Stainless Steel / Inox	3/4” 1”	40 - 131 (3/4”) 28 - 92 (1’)	10 - 145		ST 80

AVM2090 MK

WHY RAMEX HOSE REEL › PERCHÈ UN AVVOLGITUBO RAMEX

SAVE TIME	*RISPARMIO DI TEMPO*
SAVE MONEY	*RISPARMIO DI DENARO*
INCREASED SAFETY	*SICUREZZA SUL LAVORO*
LONG HOSE DURABILITY	*INCREMENTA LA DURATA DEL TUBO*
EFFICIENCY IN DAILY WORK	*EFFICIENZA NEL LAVORO QUOTIDIANO*
100% MADE IN ITALY	*MADE IN ITALY 100%*

FIELDS OF APPLICATION › CAMPI DI APPLICAZIONE

http://www.ramex.it/products/pdf/AVM2090MK.pdf

CODE CODICE	MATERIAL MATERIALE	DIAMETERS DIAMETRO	MAX HOSE LENGTH LUNGHEZZA TUBO MAX mt - ft	MAX WORKING PRESSURE PRESSIONE LAVORO MAX bar - psi
AVM 2090 MK	Stainless Steel / Inox	2”	20 - 66	10 - 145

AVM3090 MK

WHY RAMEX HOSE REEL › PERCHÈ UN AVVOLGITUBO RAMEX

SAVE TIME	*RISPARMIO DI TEMPO*
SAVE MONEY	*RISPARMIO DI DENARO*
INCREASED SAFETY	*SICUREZZA SUL LAVORO*
LONG HOSE DURABILITY	*INCREMENTA LA DURATA DEL TUBO*
EFFICIENCY IN DAILY WORK	*EFFICIENZA NEL LAVORO QUOTIDIANO*
100% MADE IN ITALY	*MADE IN ITALY 100%*

FIELDS OF APPLICATION › CAMPI DI APPLICAZIONE

http://www.ramex.it/products/pdf/AVM3090MK.pdf

CODE CODICE	MATERIAL MATERIALE	DIAMETERS DIAMETRO	MAX HOSE LENGTH LUNGHEZZA TUBO MAX mt - ft	MAX WORKING PRESSURE PRESSIONE LAVORO MAX bar - psi
AVM 3090 MK	Stainless Steel / Inox	3”	10 - 33	10 - 145

RAMEX
#ramexhosereels

HYDRAULIC MOTOR DRIVEN

AZIONAMENTO IDRAULICO

HR6500

WHY RAMEX HOSE REEL › PERCHÈ UN AVVOLGITUBO RAMEX

SAVE TIME	*RISPARMIO DI TEMPO*
SAVE MONEY	*RISPARMIO DI DENARO*
INCREASED SAFETY	*SICUREZZA SUL LAVORO*
LONG HOSE DURABILITY	*INCREMENTA LA DURATA DEL TUBO*
EFFICIENCY IN DAILY WORK	*EFFICIENZA NEL LAVORO QUOTIDIANO*
100% MADE IN ITALY	*MADE IN ITALY 100%*

FIELDS OF APPLICATION › CAMPI DI APPLICAZIONE

http://www.ramex.it/products/pdf/HR6500.pdf

CODE CODICE	MATERIAL MATERIALE	DIAMETERS DIAMETRO	MAX HOSE LENGTH LUNGHEZZA TUBO MAX mt - ft	RATED TEMP. TEMP. NOMINALE °C - °F	MAX WORKING PRESSURE PRESSIONE LAVORO MAX bar - psi
HR 6500	Stainless Steel / Inox	1/2”	150 - 492	140 - 284	200 - 2900
HR 6500 FE	Powder coating steel / Acciaio al carbonio verniciato a polvere				

AV8500

WHY RAMEX HOSE REEL › PERCHÈ UN AVVOLGITUBO RAMEX

SAVE TIME	*RISPARMIO DI TEMPO*
SAVE MONEY	*RISPARMIO DI DENARO*
INCREASED SAFETY	*SICUREZZA SUL LAVORO*
LONG HOSE DURABILITY	*INCREMENTA LA DURATA DEL TUBO*
EFFICIENCY IN DAILY WORK	*EFFICIENZA NEL LAVORO QUOTIDIANO*
100% MADE IN ITALY	*MADE IN ITALY 100%*

FIELDS OF APPLICATION › CAMPI DI APPLICAZIONE

http://www.ramex.it/products/pdf/AV8500-H.pdf

CODE CODICE	MATERIAL MATERIALE	DIAMETERS DIAMETRO	MAX HOSE LENGTH LUNGHEZZA TUBO MAX mt - ft	RATED TEMP. TEMP. NOMINALE °C - °F	MAX WORKING PRESSURE PRESSIONE LAVORO MAX bar - psi
AV 8500	Stainless Steel / Inox	3/8” 1/2”	170 - 558 (3/8”) 120 - 394 (1/2”)	140 - 284	200 - 2900
AV 8500 FE	Powder coating steel / Acciaio al carbonio verniciato a polvere				

HR6501

WHY RAMEX HOSE REEL › PERCHÈ UN AVVOLGITUBO RAMEX

SAVE TIME	*RISPARMIO DI TEMPO*
SAVE MONEY	*RISPARMIO DI DENARO*
INCREASED SAFETY	*SICUREZZA SUL LAVORO*
LONG HOSE DURABILITY	*INCREMENTA LA DURATA DEL TUBO*
EFFICIENCY IN DAILY WORK	*EFFICIENZA NEL LAVORO QUOTIDIANO*
100% MADE IN ITALY	*MADE IN ITALY 100%*

FIELDS OF APPLICATION › CAMPI DI APPLICAZIONE

http://www.ramex.it/products/pdf/HR6501.pdf

CODE CODICE	MATERIAL MATERIALE	DIAMETERS DIAMETRO	MAX HOSE LENGTH LUNGHEZZA TUBO MAX mt - ft	RATED TEMP. TEMP. NOMINALE °C - °F	MAX WORKING PRESSURE PRESSIONE LAVORO MAX bar - psi
HR 6501	Stainless Steel / Inox	3/4” 1”	100 - 328 (3/4”) 60 - 197 (1”)	100 - 212	80 - 1160.3
HR 6501 FE	Powder coating steel / Acciaio al carbonio verniciato a polvere				

AV8501

WHY RAMEX HOSE REEL › PERCHÈ UN AVVOLGITUBO RAMEX

SAVE TIME	*RISPARMIO DI TEMPO*
SAVE MONEY	*RISPARMIO DI DENARO*
INCREASED SAFETY	*SICUREZZA SUL LAVORO*
LONG HOSE DURABILITY	*INCREMENTA LA DURATA DEL TUBO*
EFFICIENCY IN DAILY WORK	*EFFICIENZA NEL LAVORO QUOTIDIANO*
100% MADE IN ITALY	*MADE IN ITALY 100%*

FIELDS OF APPLICATION › CAMPI DI APPLICAZIONE

http://www.ramex.it/products/pdf/AV8501-H.pdf

CODE CODICE	MATERIAL MATERIALE	DIAMETERS DIAMETRO	MAX HOSE LENGTH LUNGHEZZA TUBO MAX mt - ft	RATED TEMP. TEMP. NOMINALE °C - °F	MAX WORKING PRESSURE PRESSIONE LAVORO MAX bar - psi
AV 8501	Stainless Steel / Inox	3/4” 1”	60 - 197 (3/4”) 45 - 148 (1”)	100 - 212	100 - 1500
AV 8501 FE	Powder coating steel / Acciaio al carbonio verniciato a polvere				

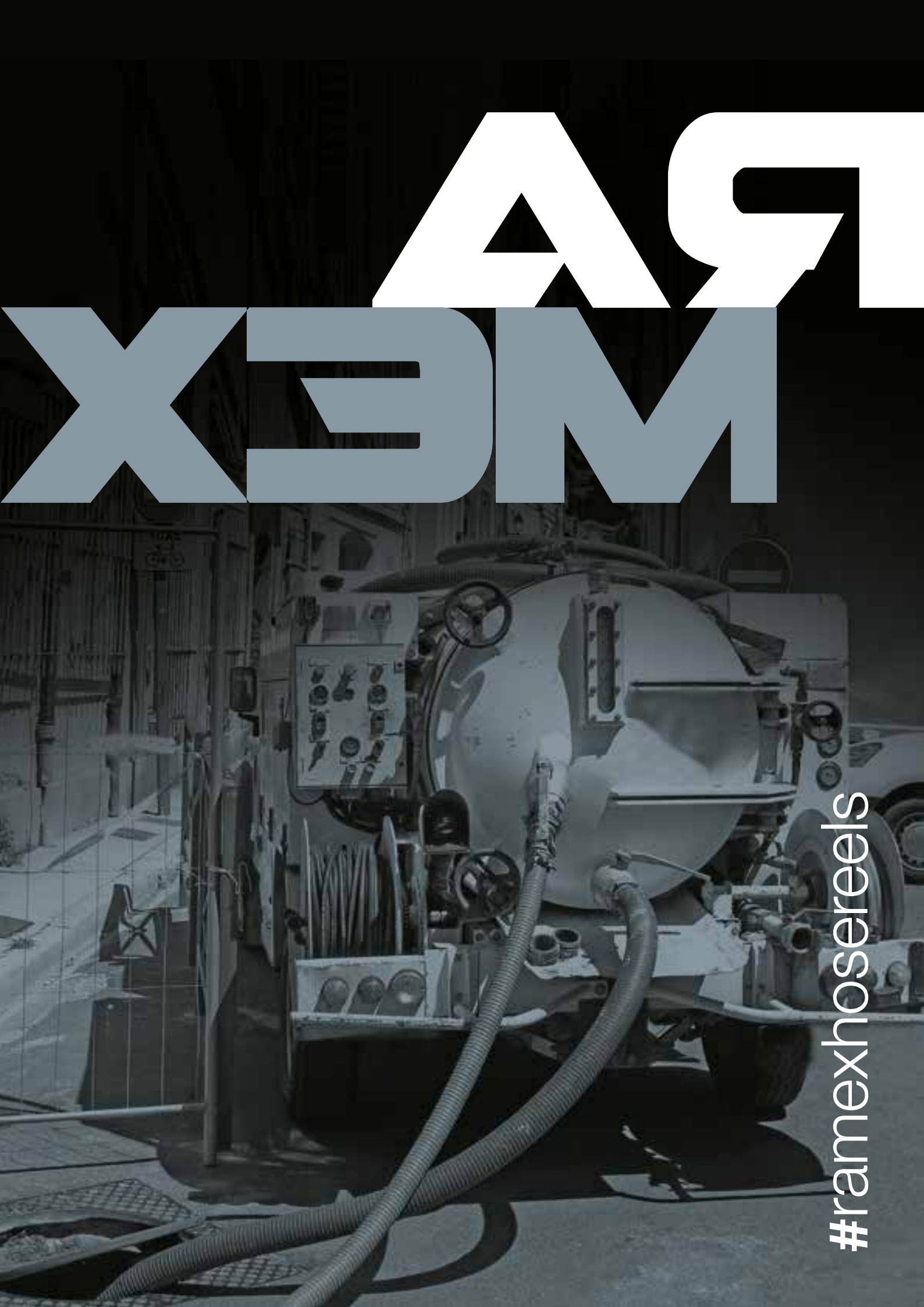
RAMEX
#ramexhosereels

PNEUMATIC MOTOR DRIVEN

AZIONAMENTO PNEUMATICO

HRPN 0

WHY RAMEX HOSE REEL › PERCHÈ UN AVVOLGITUBO RAMEX

SAVE TIME	*RISPARMIO DI TEMPO*
SAVE MONEY	*RISPARMIO DI DENARO*
INCREASED SAFETY	*SICUREZZA SUL LAVORO*
LONG HOSE DURABILITY	*INCREMENTA LA DURATA DEL TUBO*
EFFICIENCY IN DAILY WORK	*EFFICIENZA NEL LAVORO QUOTIDIANO*
100% MADE IN ITALY	*MADE IN ITALY 100%*

FIELDS OF APPLICATION › CAMPI DI APPLICAZIONE

ON REQUEST
SU RICHIESTA

http://www.ramex.it/products/pdf/HRPN0.pdf

CODE CODICE	MATERIAL MATERIALE	DIAMETERS DIAMETRO	MAX HOSE LENGTH LUNGHEZZA TUBO MAX mt - ft	RATED TEMP. TEMP. NOMINALE °C - °F	MAX WORKING PRESSURE PRESSIONE LAVORO MAX bar - psi
HR PN 0	Stainless Steel / Inox	1/2”	100 - 328	140 - 284	200 - 2900
HR PN 0 FE	Powder coating steel / Acciaio al carbonio verniciato a polvere				

AVPN 8000

WHY RAMEX HOSE REEL › PERCHÈ UN AVVOLGITUBO RAMEX

SAVE TIME	*RISPARMIO DI TEMPO*
SAVE MONEY	*RISPARMIO DI DENARO*
INCREASED SAFETY	*SICUREZZA SUL LAVORO*
LONG HOSE DURABILITY	*INCREMENTA LA DURATA DEL TUBO*
EFFICIENCY IN DAILY WORK	*EFFICIENZA NEL LAVORO QUOTIDIANO*
100% MADE IN ITALY	*MADE IN ITALY 100%*

FIELDS OF APPLICATION › CAMPI DI APPLICAZIONE

ON REQUEST
SU RICHIESTA

http://www.ramex.it/products/pdf/AVPN8000.pdf

CODE CODICE	MATERIAL MATERIALE	DIAMETERS DIAMETRO	MAX HOSE LENGTH LUNGHEZZA TUBO MAX mt - ft	RATED TEMP. TEMP. NOMINALE °C - °F	MAX WORKING PRESSURE PRESSIONE LAVORO MAX bar - psi
AV PN 8000	Stainless Steel / Inox	3/8” 1/2”	170 - 558 (3/8”) 120 - 394 (1/2”)	140 - 284	200 - 2900
AV PN 8000 FE	Powder coating steel / Acciaio al carbonio verniciato a polvere				

HRPN 2

WHY RAMEX HOSE REEL › PERCHÈ UN AVVOLGITUBO RAMEX

SAVE TIME	*RISPARMIO DI TEMPO*
SAVE MONEY	*RISPARMIO DI DENARO*
INCREASED SAFETY	*SICUREZZA SUL LAVORO*
LONG HOSE DURABILITY	*INCREMENTA LA DURATA DEL TUBO*
EFFICIENCY IN DAILY WORK	*EFFICIENZA NEL LAVORO QUOTIDIANO*
100% MADE IN ITALY	*MADE IN ITALY 100%*

FIELDS OF APPLICATION › CAMPI DI APPLICAZIONE

ON REQUEST
SU RICHIESTA

http://www.ramex.it/products/pdf/HRPN2.pdf

CODE CODICE	MATERIAL MATERIALE	DIAMETERS DIAMETRO	MAX HOSE LENGTH LUNGHEZZA TUBO MAX mt - ft	RATED TEMP. TEMP. NOMINALE °C - °F	MAX WORKING PRESSURE PRESSIONE LAVORO MAX bar - psi
HR PN 2	Stainless Steel / Inox	3/4" 1"	50 - 164 (3/4") 35 - 115 (1")	100 - 212	80 - 1160
HR PN 2 FE	Powder coating steel / Acciaio al carbonio verniciato a polvere				

AVPN 8001

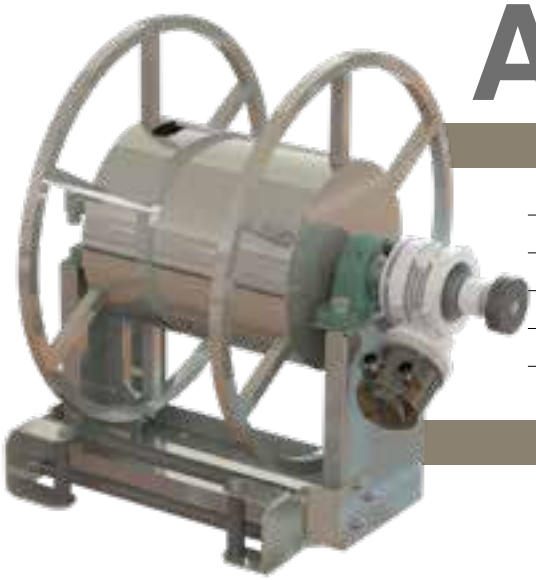

WHY RAMEX HOSE REEL › PERCHÈ UN AVVOLGITUBO RAMEX

SAVE TIME	*RISPARMIO DI TEMPO*
SAVE MONEY	*RISPARMIO DI DENARO*
INCREASED SAFETY	*SICUREZZA SUL LAVORO*
LONG HOSE DURABILITY	*INCREMENTA LA DURATA DEL TUBO*
EFFICIENCY IN DAILY WORK	*EFFICIENZA NEL LAVORO QUOTIDIANO*
100% MADE IN ITALY	*MADE IN ITALY 100%*

FIELDS OF APPLICATION › CAMPI DI APPLICAZIONE

ON REQUEST
SU RICHIESTA

http://www.ramex.it/products/pdf/AVPN8001.pdf

CODE CODICE	MATERIAL MATERIALE	DIAMETERS DIAMETRO	MAX HOSE LENGTH LUNGHEZZA TUBO MAX mt - ft	RATED TEMP. TEMP. NOMINALE °C - °F	MAX WORKING PRESSURE PRESSIONE LAVORO MAX bar - psi
AV PN 8001	Stainless Steel / Inox	3/4" 1"	60 - 197 (3/4") 45 - 148 (1")	100 - 212	100 - 1500
AV PN 8001 FE	Powder coating steel / Acciaio al carbonio verniciato a polvere				

RAMEX

#ramexhosereels

ELECTRIC MOTOR DRIVEN

AZIONAMENTO ELETTRICO

HREK 3500

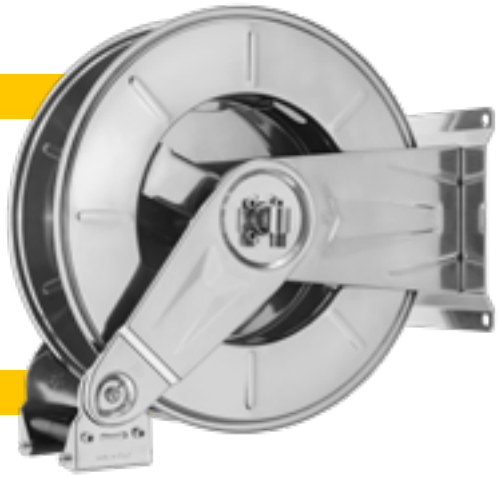

WHY RAMEX HOSE REEL › PERCHÈ UN AVVOLGITUBO RAMEX

SAVE TIME	*RISPARMIO DI TEMPO*
SAVE MONEY	*RISPARMIO DI DENARO*
INCREASED SAFETY	*SICUREZZA SUL LAVORO*
LONG HOSE DURABILITY	*INCREMENTA LA DURATA DEL TUBO*
EFFICIENCY IN DAILY WORK	*EFFICIENZA NEL LAVORO QUOTIDIANO*
100% MADE IN ITALY	*MADE IN ITALY 100%*

FIELDS OF APPLICATION › CAMPI DI APPLICAZIONE

WITH REMOTE CONTROL / CON TELECOMANDO

STANDARD
MANUAL UNWINDING
MANUAL REWINDING /
SVOLGIMENTO MANUALE
RIAVVOLGIMENTO MANUALE

http://www.ramex.it/products/pdf/HREK3500.pdf

CODE / CODICE	MATERIAL / MATERIALE	VOLTAGE / VOLTAGGIO V	DIAMETERS / DIAMETRO	MAX HOSE LENGTH / LUNGHEZZA TUBO MAX mt - ft	RATED TEMP. / TEMP. NOMINALE °C - °F	MAX WORKING PRESSURE / PRESSIONE LAVORO MAX bar - psi	ON REQUEST / SU RICHIESTA
HR EK 3500	Stainless Steel / Inox	12	1/2”	35 - 115	140 - 284	200 - 2900	24 V 230 V 400 V
HR EK 3500 FE	Powder coating steel / Acciaio al carbonio verniciato a polvere						

HREK 3500 S

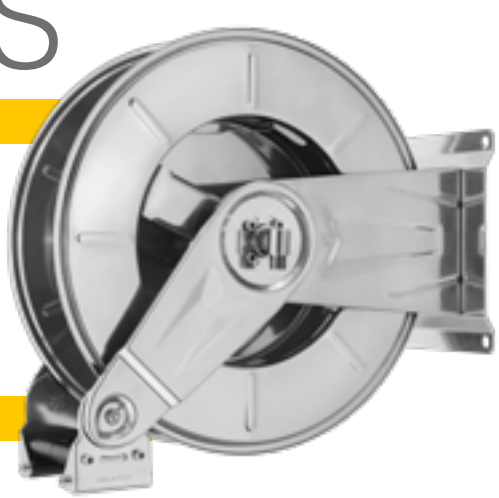

WHY RAMEX HOSE REEL › PERCHÈ UN AVVOLGITUBO RAMEX

SAVE TIME	*RISPARMIO DI TEMPO*
SAVE MONEY	*RISPARMIO DI DENARO*
INCREASED SAFETY	*SICUREZZA SUL LAVORO*
LONG HOSE DURABILITY	*INCREMENTA LA DURATA DEL TUBO*
EFFICIENCY IN DAILY WORK	*EFFICIENZA NEL LAVORO QUOTIDIANO*
100% MADE IN ITALY	*MADE IN ITALY 100%*

FIELDS OF APPLICATION › CAMPI DI APPLICAZIONE

STANDARD
MANUAL UNWINDING
MANUAL REWINDING /
SVOLGIMENTO MANUALE
RIAVVOLGIMENTO MANUALE

WITHOUT REMOTE CONTROL
SENZA TELECOMANDO

http://www.ramex.it/products/pdf/HREK3500S.pdf

CODE / CODICE	MATERIAL / MATERIALE	VOLTAGE / VOLTAGGIO V	DIAMETERS / DIAMETRO	MAX HOSE LENGTH / LUNGHEZZA TUBO MAX mt - ft	RATED TEMP. / TEMP. NOMINALE °C - °F	MAX WORKING PRESSURE / PRESSIONE LAVORO MAX bar - psi	ON REQUEST / SU RICHIESTA
HR EK 3500 S	Stainless Steel / Inox	12	1/2”	35 - 115	140 - 284	200 - 2900	24 V 230 V 400 V
HR EK 3500 S FE	Powder coating steel / Acciaio al carbonio verniciato a polvere						

AVEK 3

WHY RAMEX HOSE REEL › PERCHÈ UN AVVOLGITUBO RAMEX

SAVE TIME	*RISPARMIO DI TEMPO*
SAVE MONEY	*RISPARMIO DI DENARO*
INCREASED SAFETY	*SICUREZZA SUL LAVORO*
LONG HOSE DURABILITY	*INCREMENTA LA DURATA DEL TUBO*
EFFICIENCY IN DAILY WORK	*EFFICIENZA NEL LAVORO QUOTIDIANO*
100% MADE IN ITALY	*MADE IN ITALY 100%*

FIELDS OF APPLICATION › CAMPI DI APPLICAZIONE

WITH REMOTE CONTROL / CON TELECOMANDO

STANDARD FREE UNWINDING / SISTEMA SVOLGIMENTO STANDARD

http://www.ramex.it/products/pdf/AVEK3.pdf

CODE / CODICE	MATERIAL / MATERIALE	VOLTAGE / VOLTAGGIO V	DIAMETERS / DIAMETRO	MAX HOSE LENGTH / LUNGHEZZA TUBO MAX mt - ft	RATED TEMP. / TEMP. NOMINALE °C - °F	MAX WORKING PRESSURE / PRESSIONE LAVORO MAX bar - psi	ON REQUEST / SU RICHIESTA
AV EK 3	Stainless Steel / Inox	12	1/2”	50 - 164	140 - 284	200 - 2900	24 V 230 V 400 V
AV EK 3 FE	Powder coating steel / Acciaio al carbonio verniciato a polvere						

AVEK 3 S

WHY RAMEX HOSE REEL › PERCHÈ UN AVVOLGITUBO RAMEX

SAVE TIME	*RISPARMIO DI TEMPO*
SAVE MONEY	*RISPARMIO DI DENARO*
INCREASED SAFETY	*SICUREZZA SUL LAVORO*
LONG HOSE DURABILITY	*INCREMENTA LA DURATA DEL TUBO*
EFFICIENCY IN DAILY WORK	*EFFICIENZA NEL LAVORO QUOTIDIANO*
100% MADE IN ITALY	*MADE IN ITALY 100%*

FIELDS OF APPLICATION › CAMPI DI APPLICAZIONE

WITHOUT REMOTE CONTROL / SENZA TELECOMANDO

STANDARD FREE UNWINDING / SISTEMA SVOLGIMENTO STANDARD

http://www.ramex.it/products/pdf/AVEK3S.pdf

CODE / CODICE	MATERIAL / MATERIALE	VOLTAGE / VOLTAGGIO V	DIAMETERS / DIAMETRO	MAX HOSE LENGTH / LUNGHEZZA TUBO MAX mt - ft	RATED TEMP. / TEMP. NOMINALE °C - °F	MAX WORKING PRESSURE / PRESSIONE LAVORO MAX bar - psi	ON REQUEST / SU RICHIESTA
AV EK 3 S	Stainless Steel / Inox	12	1/2”	50 - 164	140 - 284	200 - 2900	24 V 230 V 400 V
AV EK 3 S FE	Powder coating steel / Acciaio al carbonio verniciato a polvere						

HREK 1

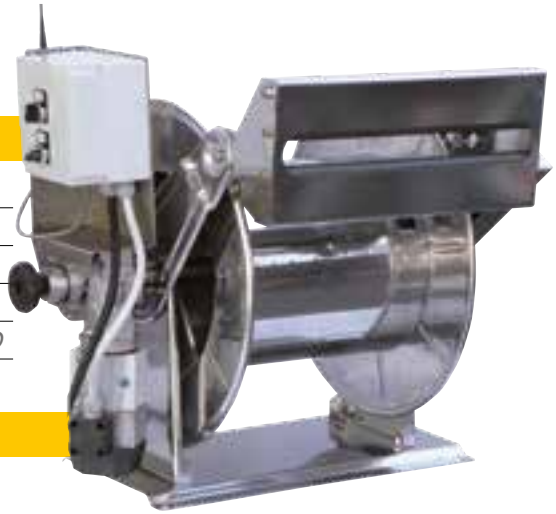

WHY RAMEX HOSE REEL › PERCHÈ UN AVVOLGITUBO RAMEX

SAVE TIME	*RISPARMIO DI TEMPO*
SAVE MONEY	*RISPARMIO DI DENARO*
INCREASED SAFETY	*SICUREZZA SUL LAVORO*
LONG HOSE DURABILITY	*INCREMENTA LA DURATA DEL TUBO*
EFFICIENCY IN DAILY WORK	*EFFICIENZA NEL LAVORO QUOTIDIANO*
100% MADE IN ITALY	*MADE IN ITALY 100%*

FIELDS OF APPLICATION › CAMPI DI APPLICAZIONE

WITH REMOTE CONTROL / CON TELECOMANDO

STANDARD
MANUAL UNWINDING
MANUAL REWINDING / SVOLGIMENTO MANUALE RIAVVOLGIMENTO MANUALE

http://www.ramex.it/products/pdf/HREK1.pdf

CODE CODICE	MATERIAL MATERIALE	VOLTAGE VOLTAGGIO V	DIAMETERS DIAMETRO	MAX HOSE LENGTH LUNGHEZZA TUBO MAX mt - ft	RATED TEMP. TEMP. NOMINALE °C - °F	MAX WORKING PRESSURE PRESSIONE LAVORO MAX bar - psi	ON REQUEST SU RICHIESTA
HR EK 1	Stainless Steel / Inox	12	1/2" *OD Max 20 mm* Max diam. esterno Ø20 mm	80 - 262	140 - 284	200 - 2900	24 V 230 V 400 V
HR EK 1 FE	Powder coating steel / Acciaio al carbonio verniciato a polvere						

HREK 1 S

WHY RAMEX HOSE REEL › PERCHÈ UN AVVOLGITUBO RAMEX

SAVE TIME	*RISPARMIO DI TEMPO*
SAVE MONEY	*RISPARMIO DI DENARO*
INCREASED SAFETY	*SICUREZZA SUL LAVORO*
LONG HOSE DURABILITY	*INCREMENTA LA DURATA DEL TUBO*
EFFICIENCY IN DAILY WORK	*EFFICIENZA NEL LAVORO QUOTIDIANO*
100% MADE IN ITALY	*MADE IN ITALY 100%*

FIELDS OF APPLICATION › CAMPI DI APPLICAZIONE

WITHOUT REMOTE CONTROL SENZA TELECOMANDO

STANDARD
MANUAL UNWINDING
MANUAL REWINDING / SVOLGIMENTO MANUALE RIAVVOLGIMENTO MANUALE

http://www.ramex.it/products/pdf/HREK1S.pdf

CODE CODICE	MATERIAL MATERIALE	VOLTAGE VOLTAGGIO V	DIAMETERS DIAMETRO	MAX HOSE LENGTH LUNGHEZZA TUBO MAX mt - ft	RATED TEMP. TEMP. NOMINALE °C - °F	MAX WORKING PRESSURE PRESSIONE LAVORO MAX bar - psi	ON REQUEST SU RICHIESTA
HR EK 1 S	Stainless Steel / Inox	12	1/2" *OD Max 20 mm* Max diam. esterno Ø20 mm	80 - 262	140 - 284	200 - 2900	24 V 230 V 400 V
HR EK 1 S FE	Powder coating steel / Acciaio al carbonio verniciato a polvere						

HREK 0

WHY RAMEX HOSE REEL › PERCHÈ UN AVVOLGITUBO RAMEX

SAVE TIME	*RISPARMIO DI TEMPO*
SAVE MONEY	*RISPARMIO DI DENARO*
INCREASED SAFETY	*SICUREZZA SUL LAVORO*
LONG HOSE DURABILITY	*INCREMENTA LA DURATA DEL TUBO*
EFFICIENCY IN DAILY WORK	*EFFICIENZA NEL LAVORO QUOTIDIANO*
100% MADE IN ITALY	*MADE IN ITALY 100%*

FIELDS OF APPLICATION › CAMPI DI APPLICAZIONE

WITH REMOTE CONTROL / CON TELECOMANDO

STANDARD
MANUAL UNWINDING
MANUAL REWINDING / SVOLGIMENTO MANUALE RIAVVOLGIMENTO MANUALE

http://www.ramex.it/products/pdf/HREK0.pdf

CODE / CODICE	MATERIAL / MATERIALE	VOLTAGE / VOLTAGGIO V	DIAMETERS / DIAMETRO	MAX HOSE LENGTH / LUNGHEZZA TUBO MAX mt - ft	RATED TEMP. / TEMP. NOMINALE °C - °F	MAX WORKING PRESSURE / PRESSIONE LAVORO MAX bar - psi	ON REQUEST / SU RICHIESTA
HR EK 0	Stainless Steel / Inox	12	1/2”	100 - 328	140 - 284	200 - 2900	24 V 230 V 400 V
HR EK 0 FE	Powder coating steel / Acciaio al carbonio verniciato a polvere						

HREK 0 S

WHY RAMEX HOSE REEL › PERCHÈ UN AVVOLGITUBO RAMEX

SAVE TIME	*RISPARMIO DI TEMPO*
SAVE MONEY	*RISPARMIO DI DENARO*
INCREASED SAFETY	*SICUREZZA SUL LAVORO*
LONG HOSE DURABILITY	*INCREMENTA LA DURATA DEL TUBO*
EFFICIENCY IN DAILY WORK	*EFFICIENZA NEL LAVORO QUOTIDIANO*
100% MADE IN ITALY	*MADE IN ITALY 100%*

FIELDS OF APPLICATION › CAMPI DI APPLICAZIONE

WITHOUT REMOTE CONTROL SENZA TELECOMANDO

STANDARD
MANUAL UNWINDING
MANUAL REWINDING / SVOLGIMENTO MANUALE RIAVVOLGIMENTO MANUALE

http://www.ramex.it/products/pdf/HREK0S.pdf

CODE / CODICE	MATERIAL / MATERIALE	VOLTAGE / VOLTAGGIO V	DIAMETERS / DIAMETRO	MAX HOSE LENGTH / LUNGHEZZA TUBO MAX mt - ft	RATED TEMP. / TEMP. NOMINALE °C - °F	MAX WORKING PRESSURE / PRESSIONE LAVORO MAX bar - psi	ON REQUEST / SU RICHIESTA
HR EK 0 S	Stainless Steel / Inox	12	1/2”	100 - 328	140 - 284	200 - 2900	24 V 230 V 400 V
HR EK 0 S FE	Powder coating steel / Acciaio al carbonio verniciato a polvere						

AVEK 4

WHY RAMEX HOSE REEL › PERCHÈ UN AVVOLGITUBO RAMEX

SAVE TIME	*RISPARMIO DI TEMPO*
SAVE MONEY	*RISPARMIO DI DENARO*
INCREASED SAFETY	*SICUREZZA SUL LAVORO*
LONG HOSE DURABILITY	*INCREMENTA LA DURATA DEL TUBO*
EFFICIENCY IN DAILY WORK	*EFFICIENZA NEL LAVORO QUOTIDIANO*
100% MADE IN ITALY	*MADE IN ITALY 100%*

FIELDS OF APPLICATION › CAMPI DI APPLICAZIONE

WITH REMOTE CONTROL / CON TELECOMANDO

STANDARD FREE UNWINDING / SISTEMA SVOLGIMENTO STANDARD

http://www.ramex.it/products/pdf/AVEK4.pdf

CODE / CODICE	MATERIAL / MATERIALE	VOLTAGE / VOLTAGGIO V	DIAMETERS / DIAMETRO	MAX HOSE LENGTH / LUNGHEZZA TUBO MAX mt - ft	RATED TEMP. / TEMP. NOMINALE °C - °F	MAX WORKING PRESSURE / PRESSIONE LAVORO MAX bar - psi	ON REQUEST / SU RICHIESTA
AV EK 4	Stainless Steel / Inox	12	1/2”	100 - 328	140 - 284	200 - 2900	24 V 230 V 400 V
AV EK 4 FE	Powder coating steel / Acciaio al carbonio verniciato a polvere						

AVEK 4 S

WHY RAMEX HOSE REEL › PERCHÈ UN AVVOLGITUBO RAMEX

SAVE TIME	*RISPARMIO DI TEMPO*
SAVE MONEY	*RISPARMIO DI DENARO*
INCREASED SAFETY	*SICUREZZA SUL LAVORO*
LONG HOSE DURABILITY	*INCREMENTA LA DURATA DEL TUBO*
EFFICIENCY IN DAILY WORK	*EFFICIENZA NEL LAVORO QUOTIDIANO*
100% MADE IN ITALY	*MADE IN ITALY 100%*

FIELDS OF APPLICATION › CAMPI DI APPLICAZIONE

WITHOUT REMOTE CONTROL / SENZA TELECOMANDO

STANDARD FREE UNWINDING / SISTEMA SVOLGIMENTO STANDARD

http://www.ramex.it/products/pdf/AVEK4S.pdf

CODE / CODICE	MATERIAL / MATERIALE	VOLTAGE / VOLTAGGIO V	DIAMETERS / DIAMETRO	MAX HOSE LENGTH / LUNGHEZZA TUBO MAX mt - ft	RATED TEMP. / TEMP. NOMINALE °C - °F	MAX WORKING PRESSURE / PRESSIONE LAVORO MAX bar - psi	ON REQUEST / SU RICHIESTA
AV EK 4 S	Stainless Steel / Inox	12	1/2”	100 - 328	140 - 284	200 - 2900	24 V 230 V 400 V
AV EK 4 S FE	Powder coating steel / Acciaio al carbonio verniciato a polvere						

AVEK 8000

WHY RAMEX HOSE REEL › PERCHÈ UN AVVOLGITUBO RAMEX

SAVE TIME	*RISPARMIO DI TEMPO*
SAVE MONEY	*RISPARMIO DI DENARO*
INCREASED SAFETY	*SICUREZZA SUL LAVORO*
LONG HOSE DURABILITY	*INCREMENTA LA DURATA DEL TUBO*
EFFICIENCY IN DAILY WORK	*EFFICIENZA NEL LAVORO QUOTIDIANO*
100% MADE IN ITALY	*MADE IN ITALY 100%*

FIELDS OF APPLICATION › CAMPI DI APPLICAZIONE

WITH REMOTE CONTROL / CON TELECOMANDO

STANDARD

MANUAL UNWINDING
MANUAL REWINDING /
SVOLGIMENTO MANUALE
RIAVVOLGIMENTO MANUALE

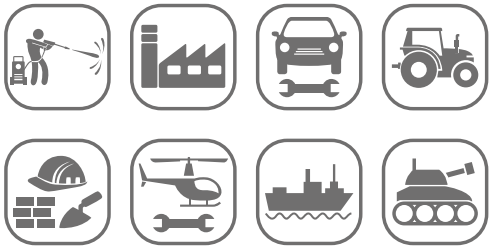

http://www.ramex.it/products/pdf/AVEK8000.pdf

CODE / CODICE	MATERIAL / MATERIALE	VOLTAGE / VOLTAGGIO V	DIAMETERS / DIAMETRO	MAX HOSE LENGTH / LUNGHEZZA TUBO MAX mt - ft	RATED TEMP. / TEMP. NOMINALE °C - °F	MAX WORKING PRESSURE / PRESSIONE LAVORO MAX bar - psi	ON REQUEST / SU RICHIESTA
AV EK 8000	Stainless Steel / Inox	12	3/8” 1/2”	170 - 558 (3/8”) 120 - 394 (1/2”)	140 - 284	200 - 2900	24 V 230 V 400 V
AV EK 8000 FE	Powder coating steel / Acciaio al carbonio verniciato a polvere						

AVEK 8000 S

WHY RAMEX HOSE REEL › PERCHÈ UN AVVOLGITUBO RAMEX

SAVE TIME	*RISPARMIO DI TEMPO*
SAVE MONEY	*RISPARMIO DI DENARO*
INCREASED SAFETY	*SICUREZZA SUL LAVORO*
LONG HOSE DURABILITY	*INCREMENTA LA DURATA DEL TUBO*
EFFICIENCY IN DAILY WORK	*EFFICIENZA NEL LAVORO QUOTIDIANO*
100% MADE IN ITALY	*MADE IN ITALY 100%*

FIELDS OF APPLICATION › CAMPI DI APPLICAZIONE

WITHOUT REMOTE CONTROL / SENZA TELECOMANDO

STANDARD

MANUAL UNWINDING
MANUAL REWINDING /
SVOLGIMENTO MANUALE
RIAVVOLGIMENTO MANUALE

http://www.ramex.it/products/pdf/AVEK8000S.pdf

CODE / CODICE	MATERIAL / MATERIALE	VOLTAGE / VOLTAGGIO V	DIAMETERS / DIAMETRO	MAX HOSE LENGTH / LUNGHEZZA TUBO MAX mt - ft	RATED TEMP. / TEMP. NOMINALE °C - °F	MAX WORKING PRESSURE / PRESSIONE LAVORO MAX bar - psi	ON REQUEST / SU RICHIESTA
AV EK 8000 S	Stainless Steel / Inox	12	3/8” 1/2”	170 - 558 (3/8”) 120 - 394 (1/2”)	140 - 284	200 - 2900	24 V 230 V 400 V
AV EK 8000 S FE	Powder coating steel / Acciaio al carbonio verniciato a polvere						

HREK 3502

WHY RAMEX HOSE REEL › PERCHÈ UN AVVOLGITUBO RAMEX

SAVE TIME	*RISPARMIO DI TEMPO*
SAVE MONEY	*RISPARMIO DI DENARO*
INCREASED SAFETY	*SICUREZZA SUL LAVORO*
LONG HOSE DURABILITY	*INCREMENTA LA DURATA DEL TUBO*
EFFICIENCY IN DAILY WORK	*EFFICIENZA NEL LAVORO QUOTIDIANO*
100% MADE IN ITALY	*MADE IN ITALY 100%*

FIELDS OF APPLICATION › CAMPI DI APPLICAZIONE

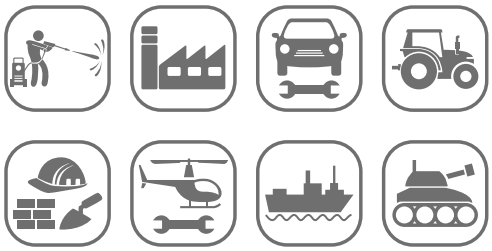

WITH REMOTE CONTROL / CON TELECOMANDO

STANDARD
MANUAL UNWINDING
MANUAL REWINDING /
SVOLGIMENTO MANUALE
RIAVVOLGIMENTO MANUALE

http://www.ramex.it/products/pdf/HREK3502.pdf

CODE / CODICE	MATERIAL / MATERIALE	VOLTAGE / VOLTAGGIO V	DIAMETERS / DIAMETRO	MAX HOSE LENGTH / LUNGHEZZA TUBO MAX mt - ft	RATED TEMP. / TEMP. NOMINALE °C - °F	MAX WORKING PRESSURE / PRESSIONE LAVORO MAX bar - psi	ON REQUEST / SU RICHIESTA
HR EK 3502	Stainless Steel / Inox	12	3/4" 1"	25 - 82 (3/4") 15 - 49 (1")	100 - 212	80 - 1160	24 V 230 V 400 V
HR EK 3502 FE	Powder coating steel / Acciaio al carbonio verniciato a polvere						

HREK 3502 S

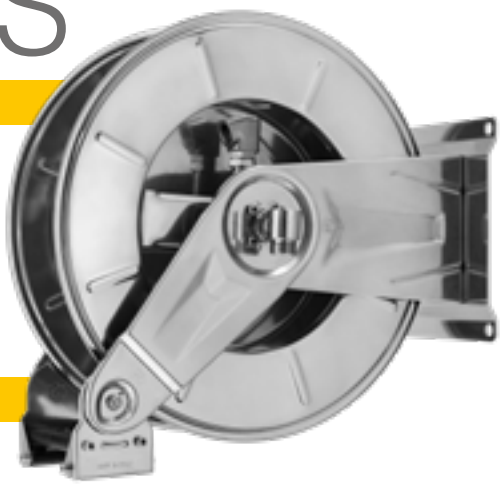

WHY RAMEX HOSE REEL › PERCHÈ UN AVVOLGITUBO RAMEX

SAVE TIME	*RISPARMIO DI TEMPO*
SAVE MONEY	*RISPARMIO DI DENARO*
INCREASED SAFETY	*SICUREZZA SUL LAVORO*
LONG HOSE DURABILITY	*INCREMENTA LA DURATA DEL TUBO*
EFFICIENCY IN DAILY WORK	*EFFICIENZA NEL LAVORO QUOTIDIANO*
100% MADE IN ITALY	*MADE IN ITALY 100%*

FIELDS OF APPLICATION › CAMPI DI APPLICAZIONE

STANDARD
MANUAL UNWINDING
MANUAL REWINDING /
SVOLGIMENTO MANUALE
RIAVVOLGIMENTO MANUALE

WITHOUT REMOTE CONTROL
SENZA TELECOMANDO

http://www.ramex.it/products/pdf/HREK3502S.pdf

CODE / CODICE	MATERIAL / MATERIALE	VOLTAGE / VOLTAGGIO V	DIAMETERS / DIAMETRO	MAX HOSE LENGTH / LUNGHEZZA TUBO MAX mt - ft	RATED TEMP. / TEMP. NOMINALE °C - °F	MAX WORKING PRESSURE / PRESSIONE LAVORO MAX bar - psi	ON REQUEST / SU RICHIESTA
HR EK 3502 S	Stainless Steel / Inox	12	3/4" 1"	25 - 82 (3/4") 15 - 49 (1")	100 - 212	80 - 1160	24 V 230 V 400 V
HR EK 3502 S FE	Powder coating steel / Acciaio al carbonio verniciato a polvere						

HREK 2

WHY RAMEX HOSE REEL › PERCHÈ UN AVVOLGITUBO RAMEX

SAVE TIME	*RISPARMIO DI TEMPO*
SAVE MONEY	*RISPARMIO DI DENARO*
INCREASED SAFETY	*SICUREZZA SUL LAVORO*
LONG HOSE DURABILITY	*INCREMENTA LA DURATA DEL TUBO*
EFFICIENCY IN DAILY WORK	*EFFICIENZA NEL LAVORO QUOTIDIANO*
100% MADE IN ITALY	*MADE IN ITALY 100%*

FIELDS OF APPLICATION › CAMPI DI APPLICAZIONE

http://www.ramex.it/products/pdf/HREK2.pdf

WITH REMOTE CONTROL / CON TELECOMANDO

STANDARD
MANUAL UNWINDING MANUAL REWINDING / SVOLGIMENTO MANUALE RIAVVOLGIMENTO MANUALE

CODE CODICE	MATERIAL MATERIALE	VOLTAGE VOLTAGGIO V	DIAMETERS DIAMETRO	MAX HOSE LENGTH LUNGHEZZA TUBO MAX mt - ft	RATED TEMP. TEMP. NOMINALE °C - °F	MAX WORKING PRESSURE PRESSIONE LAVORO MAX bar - psi	ON REQUEST SU RICHIESTA
HR EK 2	Stainless Steel / Inox	12	3/4” 1”	50 - 164 (3/4”) 35 - 115 (1”)	100 - 212	80 - 1160	24 V 230 V 400 V
HR EK 2 FE	Powder coating steel / Acciaio al carbonio verniciato a polvere						

HREK 2 S

WHY RAMEX HOSE REEL › PERCHÈ UN AVVOLGITUBO RAMEX

SAVE TIME	*RISPARMIO DI TEMPO*
SAVE MONEY	*RISPARMIO DI DENARO*
INCREASED SAFETY	*SICUREZZA SUL LAVORO*
LONG HOSE DURABILITY	*INCREMENTA LA DURATA DEL TUBO*
EFFICIENCY IN DAILY WORK	*EFFICIENZA NEL LAVORO QUOTIDIANO*
100% MADE IN ITALY	*MADE IN ITALY 100%*

FIELDS OF APPLICATION › CAMPI DI APPLICAZIONE

http://www.ramex.it/products/pdf/HREK2S.pdf

WITHOUT REMOTE CONTROL SENZA TELECOMANDO

STANDARD
MANUAL UNWINDING MANUAL REWINDING / SVOLGIMENTO MANUALE RIAVVOLGIMENTO MANUALE

CODE CODICE	MATERIAL MATERIALE	VOLTAGE VOLTAGGIO V	DIAMETERS DIAMETRO	MAX HOSE LENGTH LUNGHEZZA TUBO MAX mt - ft	RATED TEMP. TEMP. NOMINALE °C - °F	MAX WORKING PRESSURE PRESSIONE LAVORO MAX bar - psi	ON REQUEST SU RICHIESTA
HR EK 2 S	Stainless Steel / Inox	12	3/4” 1”	50 - 164 (3/4”) 35 - 115 (1”)	100 - 212	80 - 1160	24 V 230 V 400 V
HR EK 2 S FE	Powder coating steel / Acciaio al carbonio verniciato a polvere						

AVEK 5 S

WHY RAMEX HOSE REEL › PERCHÈ UN AVVOLGITUBO RAMEX

SAVE TIME	*RISPARMIO DI TEMPO*
SAVE MONEY	*RISPARMIO DI DENARO*
INCREASED SAFETY	*SICUREZZA SUL LAVORO*
LONG HOSE DURABILITY	*INCREMENTA LA DURATA DEL TUBO*
EFFICIENCY IN DAILY WORK	*EFFICIENZA NEL LAVORO QUOTIDIANO*
100% MADE IN ITALY	*MADE IN ITALY 100%*

FIELDS OF APPLICATION › CAMPI DI APPLICAZIONE

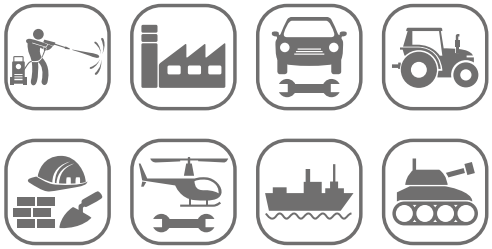

WITH REMOTE CONTROL / CON TELECOMANDO

STANDARD FREE UNWINDING / SISTEMA SVOLGIMENTO STANDARD

http://www.ramex.it/products/pdf/AVEK5.pdf

CODE / CODICE	MATERIAL / MATERIALE	VOLTAGE / VOLTAGGIO V	DIAMETERS / DIAMETRO	MAX HOSE LENGTH / LUNGHEZZA TUBO MAX mt - ft	RATED TEMP. / TEMP. NOMINALE °C - °F	MAX WORKING PRESSURE / PRESSIONE LAVORO MAX bar - psi	ON REQUEST / SU RICHIESTA
AV EK 5	Stainless Steel / Inox	12	3/4" 1"	50 - 164 (3/4") 35 - 115 (1")	100 - 212	80 - 1160	24 V 230 V 400 V
AV EK 5 FE	Powder coating steel / Acciaio al carbonio verniciato a polvere						

AVEK 5 S

WHY RAMEX HOSE REEL › PERCHÈ UN AVVOLGITUBO RAMEX

SAVE TIME	*RISPARMIO DI TEMPO*
SAVE MONEY	*RISPARMIO DI DENARO*
INCREASED SAFETY	*SICUREZZA SUL LAVORO*
LONG HOSE DURABILITY	*INCREMENTA LA DURATA DEL TUBO*
EFFICIENCY IN DAILY WORK	*EFFICIENZA NEL LAVORO QUOTIDIANO*
100% MADE IN ITALY	*MADE IN ITALY 100%*

FIELDS OF APPLICATION › CAMPI DI APPLICAZIONE

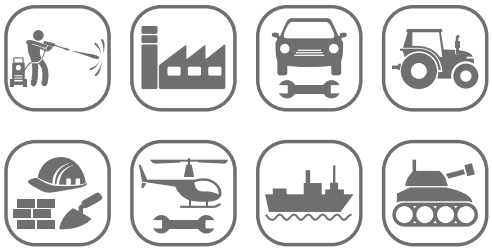

WITHOUT REMOTE CONTROL / SENZA TELECOMANDO

STANDARD FREE UNWINDING / SISTEMA SVOLGIMENTO STANDARD

http://www.ramex.it/products/pdf/AVEK5S.pdf

CODE / CODICE	MATERIAL / MATERIALE	VOLTAGE / VOLTAGGIO V	DIAMETERS / DIAMETRO	MAX HOSE LENGTH / LUNGHEZZA TUBO MAX mt - ft	RATED TEMP. / TEMP. NOMINALE °C - °F	MAX WORKING PRESSURE / PRESSIONE LAVORO MAX bar - psi	ON REQUEST / SU RICHIESTA
AV EK 5 S	Stainless Steel / Inox	12	3/4" 1"	50 - 164 (3/4") 35 - 115 (1")	100 - 212	80 - 1160	24 V 230 V 400 V
AV EK 5 S FE	Powder coating steel / Acciaio al carbonio verniciato a polvere						

AVEK 8001

WHY RAMEX HOSE REEL › PERCHÈ UN AVVOLGITUBO RAMEX

SAVE TIME	*RISPARMIO DI TEMPO*
SAVE MONEY	*RISPARMIO DI DENARO*
INCREASED SAFETY	*SICUREZZA SUL LAVORO*
LONG HOSE DURABILITY	*INCREMENTA LA DURATA DEL TUBO*
EFFICIENCY IN DAILY WORK	*EFFICIENZA NEL LAVORO QUOTIDIANO*
100% MADE IN ITALY	*MADE IN ITALY 100%*

FIELDS OF APPLICATION › CAMPI DI APPLICAZIONE

WITH REMOTE CONTROL / CON TELECOMANDO

STANDARD
MANUAL UNWINDING
MANUAL REWINDING / SVOLGIMENTO MANUALE RIAVVOLGIMENTO MANUALE

http://www.ramex.it/products/pdf/AVEK8001.pdf

CODE CODICE	MATERIAL MATERIALE	VOLTAGE VOLTAGGIO V	DIAMETERS DIAMETRO	MAX HOSE LENGTH LUNGHEZZA TUBO MAX mt - ft	RATED TEMP. TEMP. NOMINALE °C - °F	MAX WORKING PRESSURE PRESSIONE LAVORO MAX bar - psi	ON REQUEST SU RICHIESTA
AV EK 8001	Stainless Steel / Inox	12	3/4” 1”	60 - 197 (3/4”) 45 - 148 (1”)	100 - 212	100 - 1500	24 V 230 V 400 V
AV EK 8001 FE	Powder coating steel / Acciaio al carbonio verniciato a polvere						

AVEK 8001 S

WHY RAMEX HOSE REEL › PERCHÈ UN AVVOLGITUBO RAMEX

SAVE TIME	*RISPARMIO DI TEMPO*
SAVE MONEY	*RISPARMIO DI DENARO*
INCREASED SAFETY	*SICUREZZA SUL LAVORO*
LONG HOSE DURABILITY	*INCREMENTA LA DURATA DEL TUBO*
EFFICIENCY IN DAILY WORK	*EFFICIENZA NEL LAVORO QUOTIDIANO*
100% MADE IN ITALY	*MADE IN ITALY 100%*

FIELDS OF APPLICATION › CAMPI DI APPLICAZIONE

WITHOUT REMOTE CONTROL / SENZA TELECOMANDO

STANDARD
MANUAL UNWINDING
MANUAL REWINDING / SVOLGIMENTO MANUALE RIAVVOLGIMENTO MANUALE

http://www.ramex.it/products/pdf/AVEK8001S.pdf

CODE CODICE	MATERIAL MATERIALE	VOLTAGE VOLTAGGIO V	DIAMETERS DIAMETRO	MAX HOSE LENGTH LUNGHEZZA TUBO MAX mt - ft	RATED TEMP. TEMP. NOMINALE °C - °F	MAX WORKING PRESSURE PRESSIONE LAVORO MAX bar - psi	ON REQUEST SU RICHIESTA
AV EK 8001 S	Stainless Steel / Inox	12	3/4” 1”	60 - 197 (3/4”) 45 - 148 (1”)	100 - 212	100 - 1500	24 V 230 V 400 V
AV EK 8001 S FE	Powder coating steel / Acciaio al carbonio verniciato a polvere						

RAMEX
#ramexhosereels

STEAM

VAPORE

HRST 1

WHY RAMEX HOSE REEL › *PERCHÈ UN AVVOLGITUBO RAMEX*

SAVE TIME	*RISPARMIO DI TEMPO*
SAVE MONEY	*RISPARMIO DI DENARO*
INCREASED SAFETY	*SICUREZZA SUL LAVORO*
LONG HOSE DURABILITY	*INCREMENTA LA DURATA DEL TUBO*
EFFICIENCY IN DAILY WORK	*EFFICIENZA NEL LAVORO QUOTIDIANO*
100% MADE IN ITALY	*MADE IN ITALY 100%*

FIELDS OF APPLICATION › *CAMPI DI APPLICAZIONE*

On request:
Hose reel, equiped with swivel joint for gun (7010) reed connection to control the electro valve.

A richiesta:
Avvolgitubo dotato di giunto girevole per connessione reed pistola (7010) per comando elettrovalvola.

http://www.ramex.it/products/pdf/HRST1.pdf

CODE CODICE	MATERIAL MATERIALE	DIAMETERS DIAMETRO	MAX HOSE LENGTH LUNGHEZZA TUBO MAX mt - ft	MAX WORKING PRESSURE PRESSIONE LAVORO MAX psi - °F / bar - °C	SWIVEL BRACKET STAFFA GIREVOLE	
HR ST 1	Stainless Steel / Inox	1/4” 3/8” 1/2”	20 - 66	Discontinuous use 145 psi 365°F Uso discontinuo 10 bar 185°C		ST 20
HR ST 1 316	Stainless Steel AISI 316 / Inox AISI 316					ST 20 316

HRST 2

WHY RAMEX HOSE REEL › *PERCHÈ UN AVVOLGITUBO RAMEX*

SAVE TIME	*RISPARMIO DI TEMPO*
SAVE MONEY	*RISPARMIO DI DENARO*
INCREASED SAFETY	*SICUREZZA SUL LAVORO*
LONG HOSE DURABILITY	*INCREMENTA LA DURATA DEL TUBO*
EFFICIENCY IN DAILY WORK	*EFFICIENZA NEL LAVORO QUOTIDIANO*
100% MADE IN ITALY	*MADE IN ITALY 100%*

FIELDS OF APPLICATION › *CAMPI DI APPLICAZIONE*

On request:
Hose reel, equiped with swivel joint for gun (7010) reed connection to control the electro valve.

A richiesta:
Avvolgitubo dotato di giunto girevole per connessione reed pistola (7010) per comando elettrovalvola.

http://www.ramex.it/products/pdf/HRST2.pdf

CODE CODICE	MATERIAL MATERIALE	DIAMETERS DIAMETRO	MAX HOSE LENGTH LUNGHEZZA TUBO MAX mt - ft	MAX WORKING PRESSURE PRESSIONE LAVORO MAX bar - °C	SWIVEL BRACKET STAFFA GIREVOLE	
HR ST 2	Stainless Steel / Inox	1/2”	35 - 115	Discontinuous use 145 psi 365°F Uso discontinuo 10 bar 185°C		ST 30
HR ST 2 316	Stainless Steel AISI 316 / Inox AISI 316					ST 30 316

HRST 3

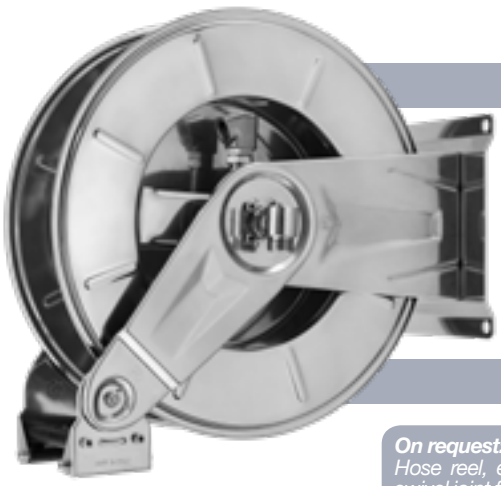

WHY RAMEX HOSE REEL › PERCHÈ UN AVVOLGITUBO RAMEX

SAVE TIME	*RISPARMIO DI TEMPO*
SAVE MONEY	*RISPARMIO DI DENARO*
INCREASED SAFETY	*SICUREZZA SUL LAVORO*
LONG HOSE DURABILITY	*INCREMENTA LA DURATA DEL TUBO*
EFFICIENCY IN DAILY WORK	*EFFICIENZA NEL LAVORO QUOTIDIANO*
100% MADE IN ITALY	*MADE IN ITALY 100%*

FIELDS OF APPLICATION › CAMPI DI APPLICAZIONE

On request:
Hose reel, equiped with swivel joint for gun (7010) reed connection to control the electro valve.

A richiesta:
Avvolgitubo dotato di giunto girevole per connessione reed pistola (7010) per comando elettrovalvola.

http://www.ramex.it/products/pdf/HRST3.pdf

CODE CODICE	MATERIAL MATERIALE	DIAMETERS DIAMETRO	MAX HOSE LENGTH LUNGHEZZA TUBO MAX mt - ft	MAX WORKING PRESSURE PRESSIONE LAVORO MAX bar - °C	SWIVEL BRACKET STAFFA GIREVOLE	
HR ST 3	Stainless Steel / Inox	3/4”	13 - 43	Discontinuous use 145 psi 365°F Uso discontinuo 10 bar 185°C		ST 20
HR ST 3 316	Stainless Steel AISI 316 / Inox AISI 316					ST 20 316

HRST 4

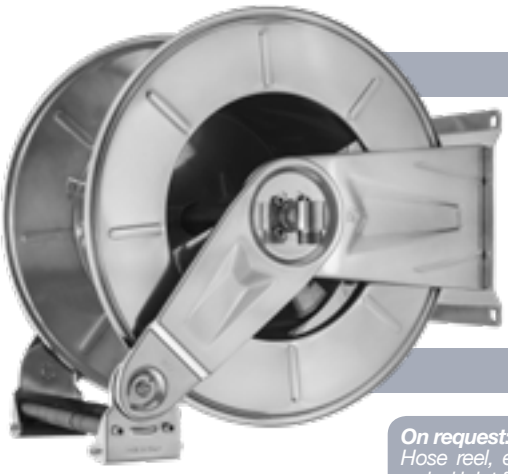

WHY RAMEX HOSE REEL › PERCHÈ UN AVVOLGITUBO RAMEX

SAVE TIME	*RISPARMIO DI TEMPO*
SAVE MONEY	*RISPARMIO DI DENARO*
INCREASED SAFETY	*SICUREZZA SUL LAVORO*
LONG HOSE DURABILITY	*INCREMENTA LA DURATA DEL TUBO*
EFFICIENCY IN DAILY WORK	*EFFICIENZA NEL LAVORO QUOTIDIANO*
100% MADE IN ITALY	*MADE IN ITALY 100%*

FIELDS OF APPLICATION › CAMPI DI APPLICAZIONE

On request:
Hose reel, equiped with swivel joint for gun (7010) reed connection to control the electro valve.

A richiesta:
Avvolgitubo dotato di giunto girevole per connessione reed pistola (7010) per comando elettrovalvola.

http://www.ramex.it/products/pdf/HRST4.pdf

CODE CODICE	MATERIAL MATERIALE	DIAMETERS DIAMETRO	MAX HOSE LENGTH LUNGHEZZA TUBO MAX mt - ft	MAX WORKING PRESSURE PRESSIONE LAVORO MAX bar - °C	SWIVEL BRACKET STAFFA GIREVOLE	
HR ST 4	Stainless Steel / Inox	3/4”	20 - 66	Discontinuous use 145 psi 365°F Uso discontinuo 10 bar 185°C	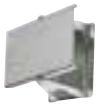	ST 30
HR ST 4 316	Stainless Steel AISI 316 / Inox AISI 316					ST 30 316

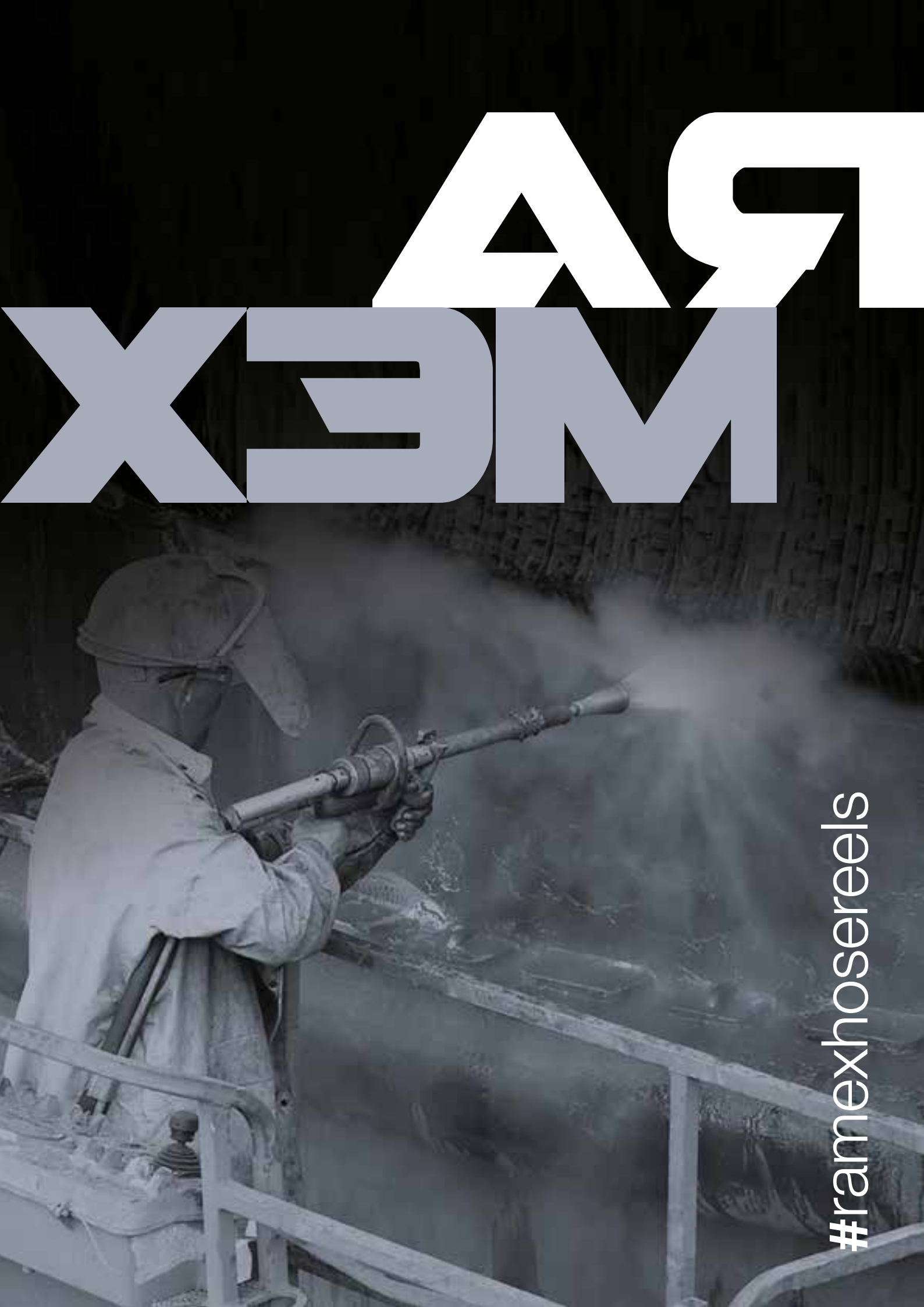
RAMEX
#ramexhosereels

BREATHING AIR

ARIA RESPIRABILE

HR1000 BA

WHY RAMEX HOSE REEL › PERCHÈ UN AVVOLGITUBO RAMEX

SAVE TIME	*RISPARMIO DI TEMPO*
SAVE MONEY	*RISPARMIO DI DENARO*
INCREASED SAFETY	*SICUREZZA SUL LAVORO*
LONG HOSE DURABILITY	*INCREMENTA LA DURATA DEL TUBO*
EFFICIENCY IN DAILY WORK	*EFFICIENZA NEL LAVORO QUOTIDIANO*
100% MADE IN ITALY	*MADE IN ITALY 100%*

FIELDS OF APPLICATION › CAMPI DI APPLICAZIONE

MINE

http://www.ramex.it/products/pdf/HR1000BA.pdf

CODE CODICE	MATERIAL MATERIALE	DIAMETERS DIAMETRO	MAX HOSE LENGTH LUNGHEZZA TUBO MAX mt - ft	MAX WORKING PRESSURE PRESSIONE LAVORO MAX bar - psi	SWIVEL BRACKET STAFFA GIREVOLE	
HR 1000 BA	Stainless Steel / Inox	1/2”	15 - 49	20 - 290		ST HR 15

AVM9810 BA

WHY RAMEX HOSE REEL › PERCHÈ UN AVVOLGITUBO RAMEX

SAVE TIME	*RISPARMIO DI TEMPO*
SAVE MONEY	*RISPARMIO DI DENARO*
INCREASED SAFETY	*SICUREZZA SUL LAVORO*
LONG HOSE DURABILITY	*INCREMENTA LA DURATA DEL TUBO*
EFFICIENCY IN DAILY WORK	*EFFICIENZA NEL LAVORO QUOTIDIANO*
100% MADE IN ITALY	*MADE IN ITALY 100%*

FIELDS OF APPLICATION › CAMPI DI APPLICAZIONE

MINE

http://www.ramex.it/products/pdf/AVM9810BA.pdf

CODE CODICE	MATERIAL MATERIALE	DIAMETERS DIAMETRO	MAX HOSE LENGTH LUNGHEZZA TUBO MAX mt - ft	MAX WORKING PRESSURE PRESSIONE LAVORO MAX bar - psi	SWIVEL BRACKET STAFFA GIREVOLE	
AVM 9810 BA	Stainless Steel / Inox	1/2”	15 - 49	20 - 290		ST 73

SPECIAL APPLICATIONS

APPLICAZIONI SPECIALI

HR1120

WHY RAMEX HOSE REEL › PERCHÈ UN AVVOLGITUBO RAMEX

SAVE TIME	*RISPARMIO DI TEMPO*
SAVE MONEY	*RISPARMIO DI DENARO*
INCREASED SAFETY	*SICUREZZA SUL LAVORO*
LONG HOSE DURABILITY	*INCREMENTA LA DURATA DEL TUBO*
EFFICIENCY IN DAILY WORK	*EFFICIENZA NEL LAVORO QUOTIDIANO*
100% MADE IN ITALY	*MADE IN ITALY 100%*

FIELDS OF APPLICATION › CAMPI DI APPLICAZIONE

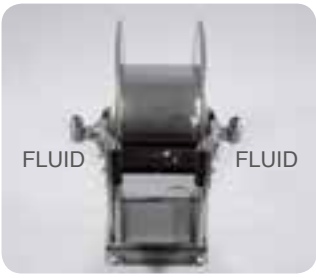

DOUBLE INLET

http://www.ramex.it/products/pdf/HR1120.pdf

CODE CODICE	MATERIAL MATERIALE	DIAMETERS DIAMETRO	MAX HOSE LENGTH LUNGHEZZA TUBO MAX mt - ft	MAX WORKING PRESSURE PRESSIONE LAVORO MAX bar - psi	SWIVEL BRACKET STAFFA GIREVOLE	
HR 1120	Stainless Steel / Inox	1/2”	10mt - 32.8ft twin hose 1/2” 10mt - 32.8ft binato 1/2”	200 - 2900		ST 20
HR 1120 316	Stainless Steel AISI 316 / Inox AISI 316					ST 20 316
HR 1120 FE	Powder coating steel / Acciaio al carbonio verniciato a polvere					ST 20 FE
HR 1120 CA	Cataphoric treatment steel / Acciaio al carbonio verniciato con cataforesi					ST 20 CA

HR1121

WHY RAMEX HOSE REEL › PERCHÈ UN AVVOLGITUBO RAMEX

SAVE TIME	*RISPARMIO DI TEMPO*
SAVE MONEY	*RISPARMIO DI DENARO*
INCREASED SAFETY	*SICUREZZA SUL LAVORO*
LONG HOSE DURABILITY	*INCREMENTA LA DURATA DEL TUBO*
EFFICIENCY IN DAILY WORK	*EFFICIENZA NEL LAVORO QUOTIDIANO*
100% MADE IN ITALY	*MADE IN ITALY 100%*

FIELDS OF APPLICATION › CAMPI DI APPLICAZIONE

DOUBLE INLET

http://www.ramex.it/products/pdf/HR1121.pdf

CODE CODICE	MATERIAL MATERIALE	DIAMETERS DIAMETRO	MAX HOSE LENGTH LUNGHEZZA TUBO MAX mt - ft	MAX WORKING PRESSURE PRESSIONE LAVORO MAX bar - psi	SWIVEL BRACKET STAFFA GIREVOLE	
HR 1121	Stainless Steel / Inox	1/2”	20 - 66	200 - 2900		ST 20
HR 1121 316	Stainless Steel AISI 316 / Inox AISI 316					ST 20 316
HR 1121 FE	Powder coating steel / Acciaio al carbonio verniciato a polvere					ST 20 FE
HR 1121 CA	Cataphoric treatment steel / Acciaio al carbonio verniciato con cataforesi					ST 20 CA

AVM9950

WHY RAMEX HOSE REEL › PERCHÈ UN AVVOLGITUBO RAMEX

SAVE TIME	*RISPARMIO DI TEMPO*
SAVE MONEY	*RISPARMIO DI DENARO*
INCREASED SAFETY	*SICUREZZA SUL LAVORO*
LONG HOSE DURABILITY	*INCREMENTA LA DURATA DEL TUBO*
EFFICIENCY IN DAILY WORK	*EFFICIENZA NEL LAVORO QUOTIDIANO*
100% MADE IN ITALY	*MADE IN ITALY 100%*

FIELDS OF APPLICATION › CAMPI DI APPLICAZIONE

http://www.ramex.it/products/pdf/AVM9950.pdf

CODE CODICE	MATERIAL MATERIALE	DIAMETERS DIAMETRO	MAX HOSE LENGTH LUNGHEZZA TUBO MAX mt - ft	MAX WORKING PRESSURE PRESSIONE LAVORO MAX bar - psi
AVM 9950	Stainless Steel / Inox	3/8” 1/2”	150 - 492 (3/8”) 120 - 394 (1/2”)	200 - 2900
AVM 9950 316	Stainless Steel AISI 316 / Inox AISI 316			
AVM 9950 FE	Powder coating steel / Acciaio al carbonio verniciato a polvere			
AVM 9950 CA	Cataphoric treatment steel / Acciaio al carbonio verniciato con cataforesi			

AVM9950 DOUBLE

WHY RAMEX HOSE REEL › PERCHÈ UN AVVOLGITUBO RAMEX

SAVE TIME	*RISPARMIO DI TEMPO*
SAVE MONEY	*RISPARMIO DI DENARO*
INCREASED SAFETY	*SICUREZZA SUL LAVORO*
LONG HOSE DURABILITY	*INCREMENTA LA DURATA DEL TUBO*
EFFICIENCY IN DAILY WORK	*EFFICIENZA NEL LAVORO QUOTIDIANO*
100% MADE IN ITALY	*MADE IN ITALY 100%*

FIELDS OF APPLICATION › CAMPI DI APPLICAZIONE

http://www.ramex.it/products/pdf/AVM9950DOUBLE.pdf

CODE CODICE	MATERIAL MATERIALE	DIAMETERS DIAMETRO	MAX HOSE LENGTH LUNGHEZZA TUBO MAX mt - ft	MAX WORKING PRESSURE PRESSIONE LAVORO MAX bar - psi
AVM 9950 DOUBLE	Stainless Steel / Inox	3/8” 1/2”	150 - 492 (3/8”) 120 - 394 (1/2”)	200 - 2900
AVM 9950 DOUBLE 316	Stainless Steel AISI 316 / Inox AISI 316			
AVM 9950 DOUBLE FE	Powder coating steel / Acciaio al carbonio verniciato a polvere			
AVM 9950 DOUBLE CA	Cataphoric treatment steel / Acciaio al carbonio verniciato con cataforesi			

RAMEX

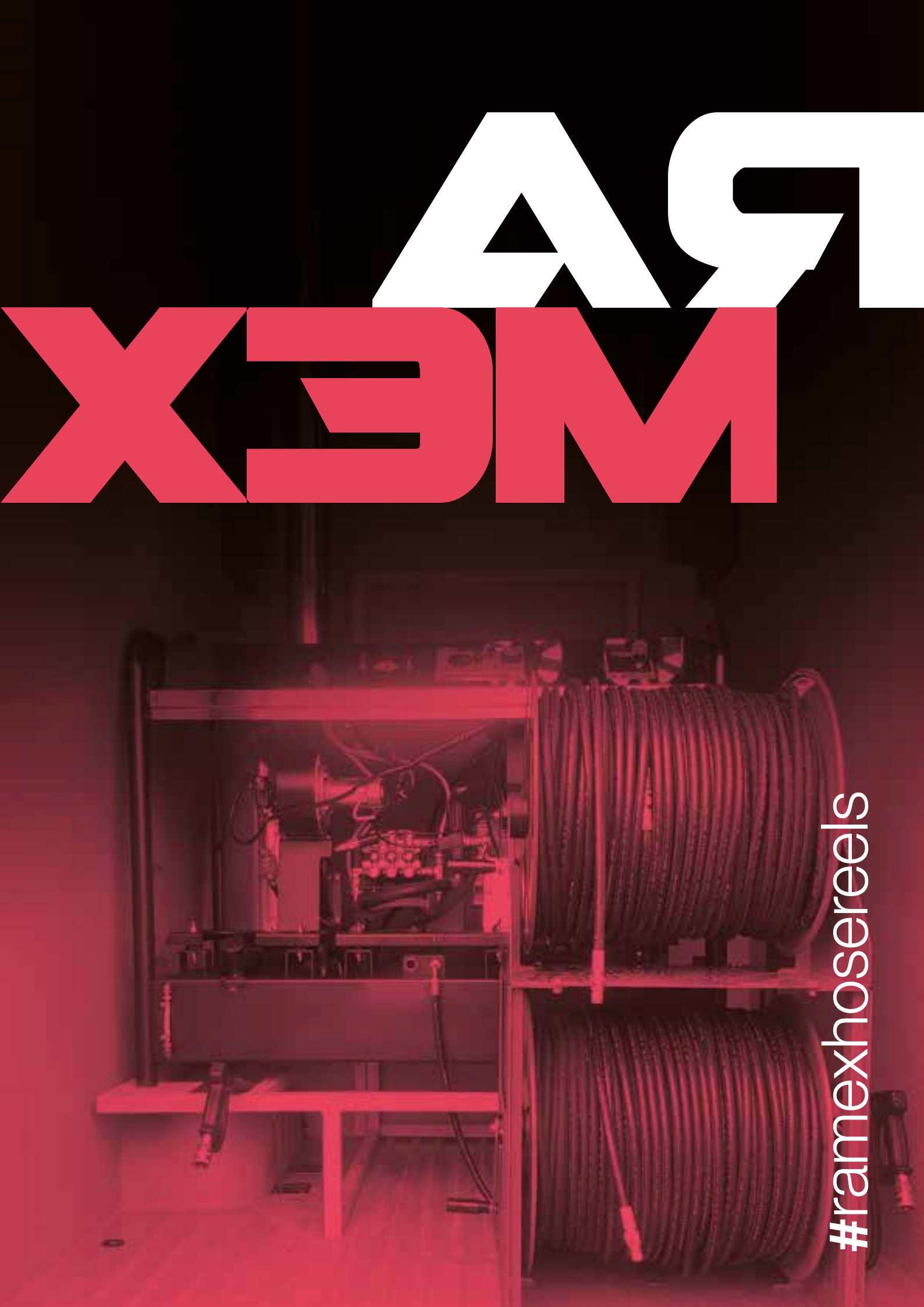

#ramexhosereels

FOAMER SCHIUMOGENI

MOBILE SYSTEMS
SISTEMI MOBILI

1605

WHY RAMEX FOAMER › PERCHÈ UNO SCHIUMOGENO RAMEX

SAVE TIME	*RISPARMIO DI TEMPO*
SAVE MONEY	*RISPARMIO DI DENARO*
TOP QUALITY MATERIALS	*MATERIALI DI ALTA QUALITÀ*
VANGUARD TECHNOLOGY	*TECNOLOGIA ALL'AVANGUARDIA*
EFFICIENCY IN DAILY WORK	*EFFICIENZA NEL LAVORO QUOTIDIANO*
100% MADE IN ITALY	*MADE IN ITALY 100%*

FIELDS OF APPLICATION › CAMPI DI APPLICAZIONE

CODE CODICE	MATERIAL MATERIALE	CAPACITY CAPACITÀ LIQUIDO lt
1605	Polyethylene / Polietilene	55

http://www.ramex.it/products/pdf/1605.pdf

1610

WHY RAMEX FOAMER › PERCHÈ UNO SCHIUMOGENO RAMEX

SAVE TIME	*RISPARMIO DI TEMPO*
SAVE MONEY	*RISPARMIO DI DENARO*
TOP QUALITY MATERIALS	*MATERIALI DI ALTA QUALITÀ*
VANGUARD TECHNOLOGY	*TECNOLOGIA ALL'AVANGUARDIA*
EFFICIENCY IN DAILY WORK	*EFFICIENZA NEL LAVORO QUOTIDIANO*
100% MADE IN ITALY	*MADE IN ITALY 100%*

FIELDS OF APPLICATION › CAMPI DI APPLICAZIONE

CODE CODICE	MATERIAL MATERIALE	CAPACITY CAPACITÀ LIQUIDO lt
1610	Polyethylene / Polietilene	110

http://www.ramex.it/products/pdf/1610.pdf

1625

WHY RAMEX FOAMER › PERCHÈ UNO SCHIUMOGENO RAMEX

SAVE TIME	*RISPARMIO DI TEMPO*
SAVE MONEY	*RISPARMIO DI DENARO*
TOP QUALITY MATERIALS	*MATERIALI DI ALTA QUALITÀ*
VANGUARD TECHNOLOGY	*TECNOLOGIA ALL'AVANGUARDIA*
EFFICIENCY IN DAILY WORK	*EFFICIENZA NEL LAVORO QUOTIDIANO*
100% MADE IN ITALY	*MADE IN ITALY 100%*

FIELDS OF APPLICATION › CAMPI DI APPLICAZIONE

CODE CODICE	MATERIAL MATERIALE	CAPACITY CAPACITÀ LIQUIDO lt
1625	Stainless Steel / Inox	20
1625 PA	Passivation treatment / Inox passivato	
1625 316	Stainless Steel AISI 316 / Inox AISI 316	
1625 FE	Powder coating steel / Acciaio al carbonio verniciato a polvere	
1625 CA	Cataphoric treatment steel / Acciaio al carbonio verniciato con cataforesi	

http://www.ramex.it/products/pdf/1625.pdf

1645

WHY RAMEX FOAMER › PERCHÈ UNO SCHIUMOGENO RAMEX

SAVE TIME	*RISPARMIO DI TEMPO*
SAVE MONEY	*RISPARMIO DI DENARO*
TOP QUALITY MATERIALS	*MATERIALI DI ALTA QUALITÀ*
VANGUARD TECHNOLOGY	*TECNOLOGIA ALL'AVANGUARDIA*
EFFICIENCY IN DAILY WORK	*EFFICIENZA NEL LAVORO QUOTIDIANO*
100% MADE IN ITALY	*MADE IN ITALY 100%*

FIELDS OF APPLICATION › CAMPI DI APPLICAZIONE

CODE CODICE	MATERIAL MATERIALE	CAPACITY CAPACITÀ LIQUIDO lt
1645	Stainless Steel / Inox	36
1645 PA	Passivation treatment / Inox passivato	
1645 316	Stainless Steel AISI 316 / Inox AISI 316	
1645 FE	Powder coating steel / Acciaio al carbonio verniciato a polvere	
1645 CA	Cataphoric treatment steel / Acciaio al carbonio verniciato con cataforesi	

http://www.ramex.it/products/pdf/1645.pdf

1655

WHY RAMEX FOAMER › *PERCHÈ UNO SCHIUMOGENO RAMEX*

SAVE TIME	*RISPARMIO DI TEMPO*
SAVE MONEY	*RISPARMIO DI DENARO*
TOP QUALITY MATERIALS	*MATERIALI DI ALTA QUALITÀ*
VANGUARD TECHNOLOGY	*TECNOLOGIA ALL'AVANGUARDIA*
EFFICIENCY IN DAILY WORK	*EFFICIENZA NEL LAVORO QUOTIDIANO*
100% MADE IN ITALY	*MADE IN ITALY 100%*

FIELDS OF APPLICATION › *CAMPI DI APPLICAZIONE*

CODE CODICE	MATERIAL MATERIALE	CAPACITY CAPACITÀ LIQUIDO lt
1655	Stainless Steel / Inox	20
1655 PA	Passivation treatment / Inox passivato	
1655 316	Stainless Steel AISI 316 / Inox AISI 316	
1655 FE	Powder coating steel / Acciaio al carbonio verniciato a polvere	
1655 CA	Cataphoric treatment steel / Acciaio al carbonio verniciato con cataforesi	

http://www.ramex.it/products/pdf/1655.pdf

1665

WHY RAMEX FOAMER › *PERCHÈ UNO SCHIUMOGENO RAMEX*

SAVE TIME	*RISPARMIO DI TEMPO*
SAVE MONEY	*RISPARMIO DI DENARO*
TOP QUALITY MATERIALS	*MATERIALI DI ALTA QUALITÀ*
VANGUARD TECHNOLOGY	*TECNOLOGIA ALL'AVANGUARDIA*
EFFICIENCY IN DAILY WORK	*EFFICIENZA NEL LAVORO QUOTIDIANO*
100% MADE IN ITALY	*MADE IN ITALY 100%*

FIELDS OF APPLICATION › *CAMPI DI APPLICAZIONE*

CODE CODICE	MATERIAL MATERIALE	CAPACITY CAPACITÀ LIQUIDO lt
1665	Stainless Steel / Inox	36
1665 PA	Passivation treatment / Inox passivato	
1665 316	Stainless Steel AISI 316 / Inox AISI 316	
1665 FE	Powder coating steel / Acciaio al carbonio verniciato a polvere	
1665 CA	Cataphoric treatment steel / Acciaio al carbonio verniciato con cataforesi	

http://www.ramex.it/products/pdf/1665.pdf

1675

WHY RAMEX FOAMER › PERCHÈ UNO SCHIUMOGENO RAMEX

SAVE TIME	*RISPARMIO DI TEMPO*
SAVE MONEY	*RISPARMIO DI DENARO*
TOP QUALITY MATERIALS	*MATERIALI DI ALTA QUALITÀ*
VANGUARD TECHNOLOGY	*TECNOLOGIA ALL'AVANGUARDIA*
EFFICIENCY IN DAILY WORK	*EFFICIENZA NEL LAVORO QUOTIDIANO*
100% MADE IN ITALY	*MADE IN ITALY 100%*

FIELDS OF APPLICATION › CAMPI DI APPLICAZIONE

CODE CODICE	MATERIAL MATERIALE	CAPACITY CAPACITÀ LIQUIDO lt
1675	Stainless Steel / Inox	36
1675 PA	Passivation treatment / Inox passivato	
1675 316	Stainless Steel AISI 316 / Inox AISI 316	
1675 FE	Powder coating steel / Acciaio al carbonio verniciato a polvere	
1675 CA	Cataphoric treatment steel / Acciaio al carbonio verniciato con cataforesi	

http://www.ramex.it/products/pdf/1675.pdf

1685

WHY RAMEX FOAMER › PERCHÈ UNO SCHIUMOGENO RAMEX

SAVE TIME	*RISPARMIO DI TEMPO*
SAVE MONEY	*RISPARMIO DI DENARO*
TOP QUALITY MATERIALS	*MATERIALI DI ALTA QUALITÀ*
VANGUARD TECHNOLOGY	*TECNOLOGIA ALL'AVANGUARDIA*
EFFICIENCY IN DAILY WORK	*EFFICIENZA NEL LAVORO QUOTIDIANO*
100% MADE IN ITALY	*MADE IN ITALY 100%*

FIELDS OF APPLICATION › CAMPI DI APPLICAZIONE

CODE CODICE	MATERIAL MATERIALE	CAPACITY CAPACITÀ LIQUIDO lt
1685	Stainless Steel / Inox	79
1685 PA	Passivation treatment / Inox passivato	
1685 316	Stainless Steel AISI 316 / Inox AISI 316	
1685 FE	Powder coating steel / Acciaio al carbonio verniciato a polvere	
1685 CA	Cataphoric treatment steel / Acciaio al carbonio verniciato con cataforesi	

http://www.ramex.it/products/pdf/1685.pdf

FOAMER SCHIUMOGENI

SATELLITES
SATELLITI

7801

WHY RAMEX FOAMER › PERCHÈ UNO SCHIUMOGENO RAMEX

SAVE TIME	*RISPARMIO DI TEMPO*
SAVE MONEY	*RISPARMIO DI DENARO*
TOP QUALITY MATERIALS	*MATERIALI DI ALTA QUALITÀ*
VANGUARD TECHNOLOGY	*TECNOLOGIA ALL'AVANGUARDIA*
EFFICIENCY IN DAILY WORK	*EFFICIENZA NEL LAVORO QUOTIDIANO*
100% MADE IN ITALY	*MADE IN ITALY 100%*

FIELDS OF APPLICATION › CAMPI DI APPLICAZIONE

2 FUNCTIONS
FUNZIONI

CODE CODICE	WORKING PRESSURE PRESSIONE UTILIZZO bar - psi	HOSE DIAMETERS ALLOWED DIAMETRI TUBO AMMESSI	SWIVEL BRACKET STAFFA GIREVOLE	
7801 LP	2,5 - 5 36.2 - 72.5	3/4"		ST 7801
7801 MP	25 - 30 362.5 - 435.1	3/4" - 1/2"		
7801 HP	100 - 300 1450.3 - 4351.1	1/2" - 3/8"		

http://www.ramex.it/products/pdf/7801.pdf

7802

WHY RAMEX FOAMER › PERCHÈ UNO SCHIUMOGENO RAMEX

SAVE TIME	*RISPARMIO DI TEMPO*
SAVE MONEY	*RISPARMIO DI DENARO*
TOP QUALITY MATERIALS	*MATERIALI DI ALTA QUALITÀ*
VANGUARD TECHNOLOGY	*TECNOLOGIA ALL'AVANGUARDIA*
EFFICIENCY IN DAILY WORK	*EFFICIENZA NEL LAVORO QUOTIDIANO*
100% MADE IN ITALY	*MADE IN ITALY 100%*

FIELDS OF APPLICATION › CAMPI DI APPLICAZIONE

3 FUNCTIONS
FUNZIONI

CODE CODICE	WORKING PRESSURE PRESSIONE UTILIZZO bar - psi	HOSE DIAMETERS ALLOWED DIAMETRI TUBO AMMESSI	SWIVEL BRACKET STAFFA GIREVOLE	
7802 LP	2,5 - 5 36.2 - 72.5	3/4"		ST 7802
7802 MP	25 - 30 362.5 - 435.1	3/4" - 1/2"		
7802 HP	100 - 300 1450.3 - 4351.1	1/2" - 3/8"		

http://www.ramex.it/products/pdf/7802.pdf

7650

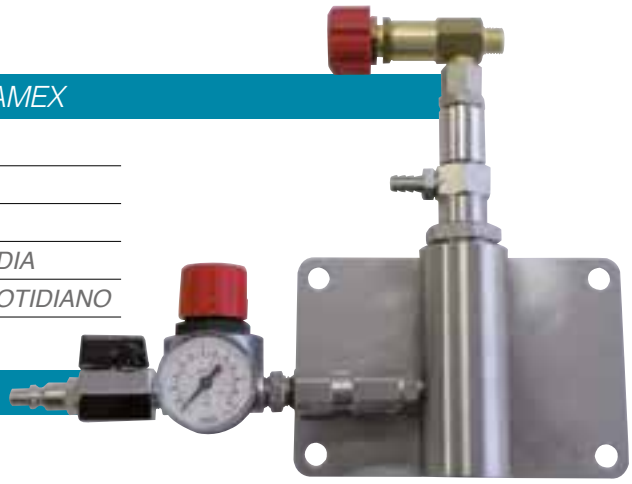

WHY RAMEX FOAMER › PERCHÈ UNO SCHIUMOGENO RAMEX

SAVE TIME	*RISPARMIO DI TEMPO*
SAVE MONEY	*RISPARMIO DI DENARO*
TOP QUALITY MATERIALS	*MATERIALI DI ALTA QUALITÀ*
VANGUARD TECHNOLOGY	*TECNOLOGIA ALL'AVANGUARDIA*
EFFICIENCY IN DAILY WORK	*EFFICIENZA NEL LAVORO QUOTIDIANO*
100% MADE IN ITALY	*MADE IN ITALY 100%*

FIELDS OF APPLICATION › CAMPI DI APPLICAZIONE

CODE CODICE	WORKING PRESSURE PRESSIONE UTILIZZO bar - psi	HOSE DIAMETERS ALLOWED DIAMETRI TUBO AMMESSI
7650	50 - 150 725.1 - 2175.5	1/2"

http://www.ramex.it/products/pdf/7650.pdf

7810

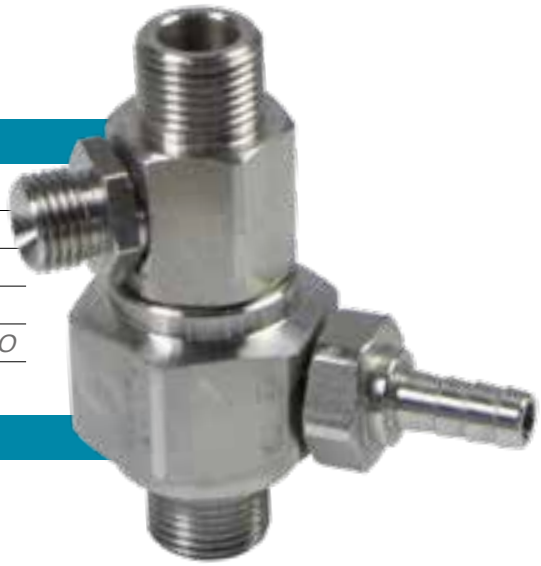

WHY RAMEX FOAMER › PERCHÈ UNO SCHIUMOGENO RAMEX

SAVE TIME	*RISPARMIO DI TEMPO*
SAVE MONEY	*RISPARMIO DI DENARO*
TOP QUALITY MATERIALS	*MATERIALI DI ALTA QUALITÀ*
VANGUARD TECHNOLOGY	*TECNOLOGIA ALL'AVANGUARDIA*
EFFICIENCY IN DAILY WORK	*EFFICIENZA NEL LAVORO QUOTIDIANO*
100% MADE IN ITALY	*MADE IN ITALY 100%*

FIELDS OF APPLICATION › CAMPI DI APPLICAZIONE

CODE CODICE	WORKING PRESSURE PRESSIONE UTILIZZO bar - psi	HOSE DIAMETERS ALLOWED DIAMETRI TUBO AMMESSI
7810 MP	25 - 30 362.5 - 435.1	1/2"
7810 HP	50 - 250 725.1 - 3625.9	1/2" - 3/8"

http://www.ramex.it/products/pdf/7810.pdf

7620

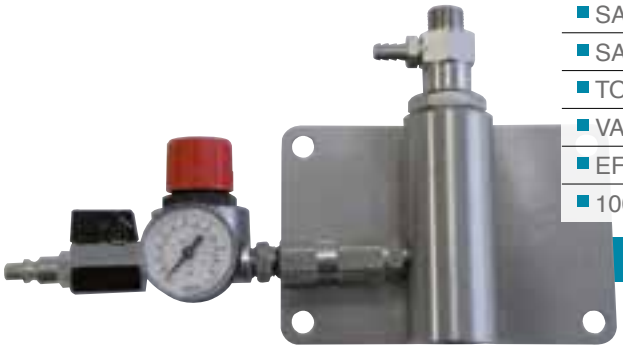

WHY RAMEX FOAMER › PERCHÈ UNO SCHIUMOGENO RAMEX

SAVE TIME	*RISPARMIO DI TEMPO*
SAVE MONEY	*RISPARMIO DI DENARO*
TOP QUALITY MATERIALS	*MATERIALI DI ALTA QUALITÀ*
VANGUARD TECHNOLOGY	*TECNOLOGIA ALL'AVANGUARDIA*
EFFICIENCY IN DAILY WORK	*EFFICIENZA NEL LAVORO QUOTIDIANO*
100% MADE IN ITALY	*MADE IN ITALY 100%*

FIELDS OF APPLICATION › CAMPI DI APPLICAZIONE

CODE CODICE	WORKING PRESSURE PRESSIONE UTILIZZO bar - psi	HOSE DIAMETERS ALLOWED DIAMETRI TUBO AMMESSI
7620	15 - 217.5	1/2"

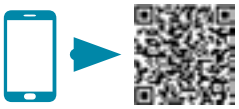

http://www.ramex.it/products/pdf/7620.pdf

7610

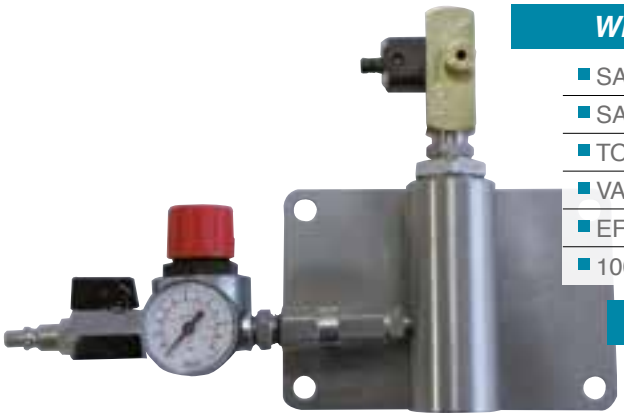

WHY RAMEX FOAMER › PERCHÈ UNO SCHIUMOGENO RAMEX

SAVE TIME	*RISPARMIO DI TEMPO*
SAVE MONEY	*RISPARMIO DI DENARO*
TOP QUALITY MATERIALS	*MATERIALI DI ALTA QUALITÀ*
VANGUARD TECHNOLOGY	*TECNOLOGIA ALL'AVANGUARDIA*
EFFICIENCY IN DAILY WORK	*EFFICIENZA NEL LAVORO QUOTIDIANO*
100% MADE IN ITALY	*MADE IN ITALY 100%*

FIELDS OF APPLICATION › CAMPI DI APPLICAZIONE

CODE CODICE	WORKING PRESSURE PRESSIONE UTILIZZO bar - psi	HOSE DIAMETERS ALLOWED DIAMETRI TUBO AMMESSI
7610	2,5 - 10 36.2 - 145.0	1/2"

http://www.ramex.it/products/pdf/7610.pdf

7615

WHY RAMEX FOAMER › PERCHÈ UNO SCHIUMOGENO RAMEX

SAVE TIME	*RISPARMIO DI TEMPO*
SAVE MONEY	*RISPARMIO DI DENARO*
TOP QUALITY MATERIALS	*MATERIALI DI ALTA QUALITÀ*
VANGUARD TECHNOLOGY	*TECNOLOGIA ALL'AVANGUARDIA*
EFFICIENCY IN DAILY WORK	*EFFICIENZA NEL LAVORO QUOTIDIANO*
100% MADE IN ITALY	*MADE IN ITALY 100%*

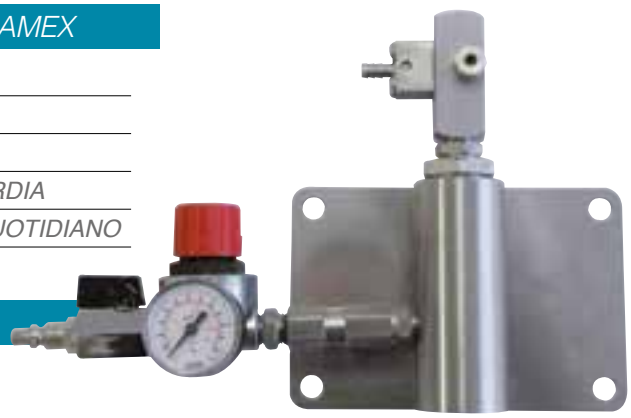

FIELDS OF APPLICATION › CAMPI DI APPLICAZIONE

CODE CODICE	WORKING PRESSURE PRESSIONE UTILIZZO bar - psi	HOSE DIAMETERS ALLOWED DIAMETRI TUBO AMMESSI
7615	2,5 - 10 36.2 - 145	3/4"

http://www.ramex.it/products/pdf/7615.pdf

7640

WHY RAMEX FOAMER › PERCHÈ UNO SCHIUMOGENO RAMEX

SAVE TIME	*RISPARMIO DI TEMPO*
SAVE MONEY	*RISPARMIO DI DENARO*
TOP QUALITY MATERIALS	*MATERIALI DI ALTA QUALITÀ*
VANGUARD TECHNOLOGY	*TECNOLOGIA ALL'AVANGUARDIA*
EFFICIENCY IN DAILY WORK	*EFFICIENZA NEL LAVORO QUOTIDIANO*
100% MADE IN ITALY	*MADE IN ITALY 100%*

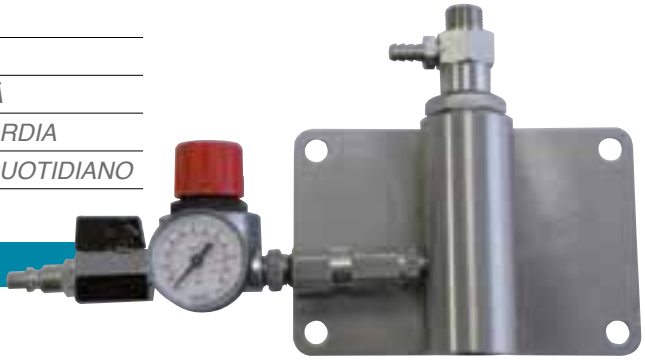

FIELDS OF APPLICATION › CAMPI DI APPLICAZIONE

CODE CODICE	WORKING PRESSURE PRESSIONE UTILIZZO bar - psi	HOSE DIAMETERS ALLOWED DIAMETRI TUBO AMMESSI
7640	4 - 58	3/4"

http://www.ramex.it/products/pdf/7640.pdf

7840

WHY RAMEX FOAMER › PERCHÈ UNO SCHIUMOGENO RAMEX

SAVE TIME	*RISPARMIO DI TEMPO*
SAVE MONEY	*RISPARMIO DI DENARO*
TOP QUALITY MATERIALS	*MATERIALI DI ALTA QUALITÀ*
VANGUARD TECHNOLOGY	*TECNOLOGIA ALL'AVANGUARDIA*
EFFICIENCY IN DAILY WORK	*EFFICIENZA NEL LAVORO QUOTIDIANO*
100% MADE IN ITALY	*MADE IN ITALY 100%*

FIELDS OF APPLICATION › CAMPI DI APPLICAZIONE

CODE CODICE	WORKING PRESSURE PRESSIONE UTILIZZO bar - psi	HOSE DIAMETERS ALLOWED DIAMETRI TUBO AMMESSI
7840	1,5 - 2,5 21.7 - 36.2	1/2"

http://www.ramex.it/products/pdf/7840.pdf

7700

WHY RAMEX FOAMER › PERCHÈ UNO SCHIUMOGENO RAMEX

SAVE TIME	*RISPARMIO DI TEMPO*
SAVE MONEY	*RISPARMIO DI DENARO*
TOP QUALITY MATERIALS	*MATERIALI DI ALTA QUALITÀ*
VANGUARD TECHNOLOGY	*TECNOLOGIA ALL'AVANGUARDIA*
EFFICIENCY IN DAILY WORK	*EFFICIENZA NEL LAVORO QUOTIDIANO*
100% MADE IN ITALY	*MADE IN ITALY 100%*

FIELDS OF APPLICATION › CAMPI DI APPLICAZIONE

CODE CODICE	WORKING PRESSURE PRESSIONE UTILIZZO bar - psi	HOSE DIAMETERS ALLOWED DIAMETRI TUBO AMMESSI
7700	4 - 6 58 - 87	L= 10 mt (32 ft) 1/2" *hose not included / tubo non incluso*

http://www.ramex.it/products/pdf/7700.pdf

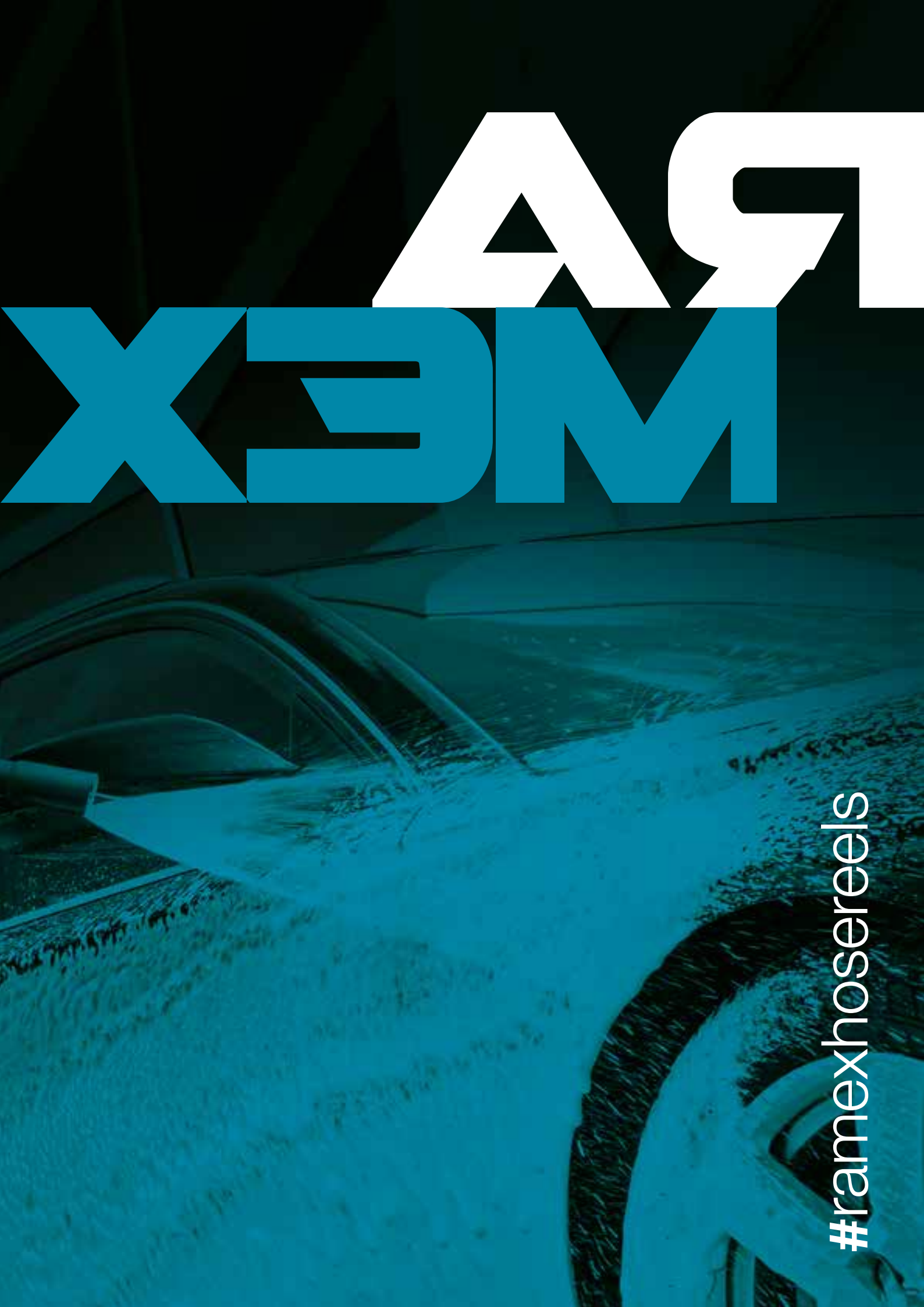
RAM
EXHOSE
#ramexhosereels

SPRAYER

NEBULIZZATORI

MOBILE SYSTEMS
SISTEMI MOBILI

1624

WHY RAMEX SPRAYER › PERCHÈ UN NEBULIZZATORE RAMEX

■ SAVE TIME	■ *RISPARMIO DI TEMPO*
■ SAVE MONEY	■ *RISPARMIO DI DENARO*
■ TOP QUALITY MATERIALS	■ *MATERIALI DI ALTA QUALITÀ*
■ VANGUARD TECHNOLOGY	■ *TECNOLOGIA ALL'AVANGUARDIA*
■ EFFICIENCY IN DAILY WORK	■ *EFFICIENZA NEL LAVORO QUOTIDIANO*
■ 100% MADE IN ITALY	■ *MADE IN ITALY 100%*

FIELDS OF APPLICATION › CAMPI DI APPLICAZIONE

CODE CODICE	MATERIAL MATERIALE	CAPACITY CAPACITÀ LIQUIDO lt
1624	Stainless Steel / Inox	
1624 PA	Passivation treatment / Inox passivato	
1624 316	Stainless Steel AISI 316 / Inox AISI 316	20
1624 FE	Powder coating steel / Acciaio al carbonio verniciato a polvere	
1624 CA	Cataphoric treatment steel / Acciaio al carbonio verniciato con cataforesi	

http://www.ramex.it/products/pdf/1624.pdf

1644

WHY RAMEX SPRAYER › PERCHÈ UN NEBULIZZATORE RAMEX

■ SAVE TIME	■ *RISPARMIO DI TEMPO*
■ SAVE MONEY	■ *RISPARMIO DI DENARO*
■ TOP QUALITY MATERIALS	■ *MATERIALI DI ALTA QUALITÀ*
■ VANGUARD TECHNOLOGY	■ *TECNOLOGIA ALL'AVANGUARDIA*
■ EFFICIENCY IN DAILY WORK	■ *EFFICIENZA NEL LAVORO QUOTIDIANO*
■ 100% MADE IN ITALY	■ *MADE IN ITALY 100%*

FIELDS OF APPLICATION › CAMPI DI APPLICAZIONE

CODE CODICE	MATERIAL MATERIALE	CAPACITY CAPACITÀ LIQUIDO lt
1644	Stainless Steel / Inox	
1644 PA	Passivation treatment / Inox passivato	
1644 316	Stainless Steel AISI 316 / Inox AISI 316	36
1644 FE	Powder coating steel / Acciaio al carbonio verniciato a polvere	
1644 CA	Cataphoric treatment steel / Acciaio al carbonio verniciato con cataforesi	

http://www.ramex.it/products/pdf/1644.pdf

1654

WHY RAMEX SPRAYER › PERCHÈ UN NEBULIZZATORE RAMEX

SAVE TIME	*RISPARMIO DI TEMPO*
SAVE MONEY	*RISPARMIO DI DENARO*
TOP QUALITY MATERIALS	*MATERIALI DI ALTA QUALITÀ*
VANGUARD TECHNOLOGY	*TECNOLOGIA ALL'AVANGUARDIA*
EFFICIENCY IN DAILY WORK	*EFFICIENZA NEL LAVORO QUOTIDIANO*
100% MADE IN ITALY	*MADE IN ITALY 100%*

FIELDS OF APPLICATION › CAMPI DI APPLICAZIONE

CODE CODICE	MATERIAL MATERIALE	CAPACITY CAPACITÀ LIQUIDO lt
1654	Stainless Steel / Inox	20
1654 PA	Passivation treatment / Inox passivato	
1654 316	Stainless Steel AISI 316 / Inox AISI 316	
1654 FE	Powder coating steel / Acciaio al carbonio verniciato a polvere	
1654 CA	Cataphoric treatment steel / Acciaio al carbonio verniciato con cataforesi	

http://www.ramex.it/products/pdf/1654.pdf

1664

WHY RAMEX SPRAYER › PERCHÈ UN NEBULIZZATORE RAMEX

SAVE TIME	*RISPARMIO DI TEMPO*
SAVE MONEY	*RISPARMIO DI DENARO*
TOP QUALITY MATERIALS	*MATERIALI DI ALTA QUALITÀ*
VANGUARD TECHNOLOGY	*TECNOLOGIA ALL'AVANGUARDIA*
EFFICIENCY IN DAILY WORK	*EFFICIENZA NEL LAVORO QUOTIDIANO*
100% MADE IN ITALY	*MADE IN ITALY 100%*

FIELDS OF APPLICATION › CAMPI DI APPLICAZIONE

CODE CODICE	MATERIAL MATERIALE	CAPACITY CAPACITÀ LIQUIDO lt
1664	Stainless Steel / Inox	36
1664 PA	Passivation treatment / Inox passivato	
1664 316	Stainless Steel AISI 316 / Inox AISI 316	
1664 FE	Powder coating steel / Acciaio al carbonio verniciato a polvere	
1664 CA	Cataphoric treatment steel / Acciaio al carbonio verniciato con cataforesi	

http://www.ramex.it/products/pdf/1664.pdf

1684

WHY RAMEX SPRAYER › *PERCHÈ UN NEBULIZZATORE RAMEX*

■ SAVE TIME	■ *RISPARMIO DI TEMPO*
■ SAVE MONEY	■ *RISPARMIO DI DENARO*
■ TOP QUALITY MATERIALS	■ *MATERIALI DI ALTA QUALITÀ*
■ VANGUARD TECHNOLOGY	■ *TECNOLOGIA ALL'AVANGUARDIA*
■ EFFICIENCY IN DAILY WORK	■ *EFFICIENZA NEL LAVORO QUOTIDIANO*
■ 100% MADE IN ITALY	■ *MADE IN ITALY 100%*

FIELDS OF APPLICATION › *CAMPI DI APPLICAZIONE*

http://www.ramex.it/products/pdf/1684.pdf

CODE CODICE	***MATERIAL*** MATERIALE	***CAPACITY*** CAPACITÀ LIQUIDO **lt**
1684	Stainless Steel / Inox	79,5
1684 PA	Passivation treatment / Inox passivato	
1684 316	Stainless Steel AISI 316 / Inox AISI 316	
1684 FE	Powder coating steel / Acciaio al carbonio verniciato a polvere	
1684 CA	Cataphoric treatment steel / Acciaio al carbonio verniciato con cataforesi	

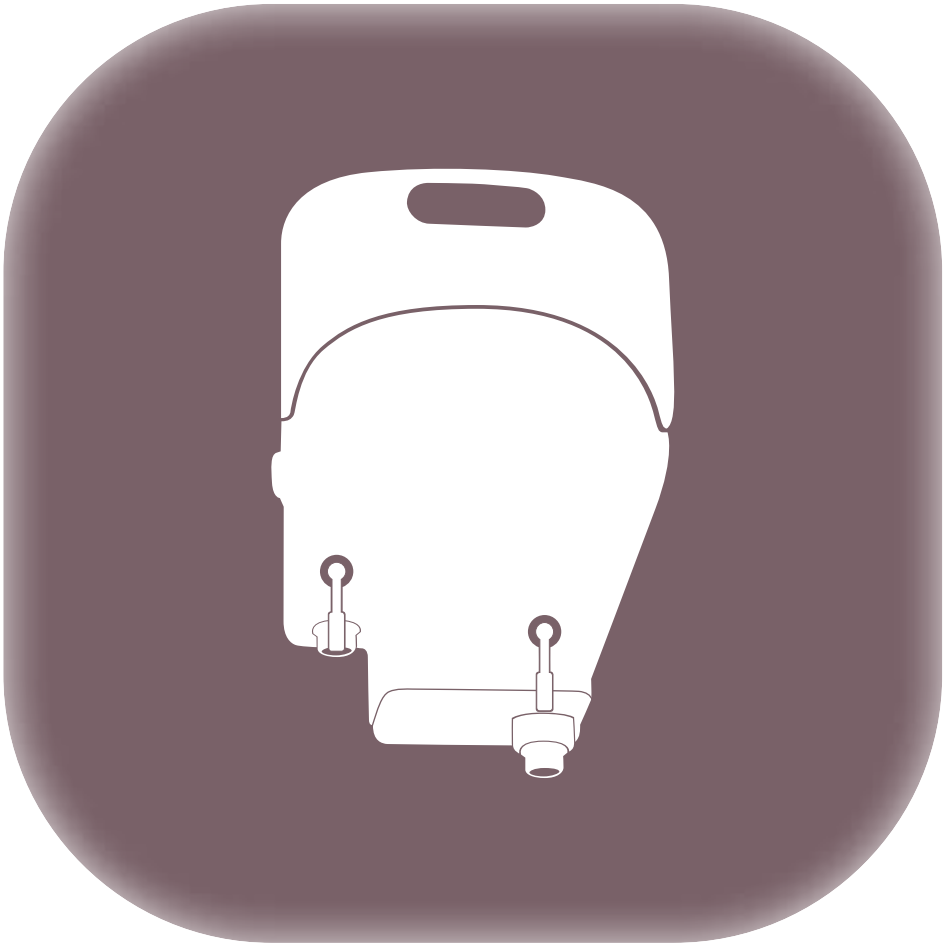

SATELLITES
SATELLITI

7500

WHY RAMEX SPRAYER › PERCHÈ UN NEBULIZZATORE RAMEX

■ SAVE TIME	■ *RISPARMIO DI TEMPO*
■ SAVE MONEY	■ *RISPARMIO DI DENARO*
■ TOP QUALITY MATERIALS	■ *MATERIALI DI ALTA QUALITÀ*
■ VANGUARD TECHNOLOGY	■ *TECNOLOGIA ALL'AVANGUARDIA*
■ EFFICIENCY IN DAILY WORK	■ *EFFICIENZA NEL LAVORO QUOTIDIANO*
■ 100% MADE IN ITALY	■ *MADE IN ITALY 100%*

FIELDS OF APPLICATION › CAMPI DI APPLICAZIONE

CODE CODICE	WORKING PRESSURE PRESSIONE UTILIZZO bar - psi
7500	2 - 6 29 - 87

http://www.ramex.it/products/pdf/7500.pdf

7501

WHY RAMEX SPRAYER › PERCHÈ UN NEBULIZZATORE RAMEX

■ SAVE TIME	■ *RISPARMIO DI TEMPO*
■ SAVE MONEY	■ *RISPARMIO DI DENARO*
■ TOP QUALITY MATERIALS	■ *MATERIALI DI ALTA QUALITÀ*
■ VANGUARD TECHNOLOGY	■ *TECNOLOGIA ALL'AVANGUARDIA*
■ EFFICIENCY IN DAILY WORK	■ *EFFICIENZA NEL LAVORO QUOTIDIANO*
■ 100% MADE IN ITALY	■ *MADE IN ITALY 100%*

FIELDS OF APPLICATION › CAMPI DI APPLICAZIONE

CODE CODICE	WORKING PRESSURE PRESSIONE UTILIZZO bar - psi
7501	2 - 6 29 - 87

http://www.ramex.it/products/pdf/7501.pdf

7550

WHY RAMEX SPRAYER › PERCHÈ UN NEBULIZZATORE RAMEX

SAVE TIME	*RISPARMIO DI TEMPO*
SAVE MONEY	*RISPARMIO DI DENARO*
TOP QUALITY MATERIALS	*MATERIALI DI ALTA QUALITÀ*
VANGUARD TECHNOLOGY	*TECNOLOGIA ALL'AVANGUARDIA*
EFFICIENCY IN DAILY WORK	*EFFICIENZA NEL LAVORO QUOTIDIANO*
100% MADE IN ITALY	*MADE IN ITALY 100%*

FIELDS OF APPLICATION › CAMPI DI APPLICAZIONE

SUITABLE FOR ACID PRODUCTS
ADATTO PER L'UTILIZZO DI PRODOTTI ACIDI

CODE CODICE	***WORKING PRESSURE*** PRESSIONE UTILIZZO **bar - psi**
7550	2 - 6 29 - 87

http://www.ramex.it/products/pdf/7550.pdf

7020

WHY RAMEX SPRAYER › PERCHÈ UN NEBULIZZATORE RAMEX

SAVE TIME	*RISPARMIO DI TEMPO*
SAVE MONEY	*RISPARMIO DI DENARO*
TOP QUALITY MATERIALS	*MATERIALI DI ALTA QUALITÀ*
VANGUARD TECHNOLOGY	*TECNOLOGIA ALL'AVANGUARDIA*
EFFICIENCY IN DAILY WORK	*EFFICIENZA NEL LAVORO QUOTIDIANO*
100% MADE IN ITALY	*MADE IN ITALY 100%*

FIELDS OF APPLICATION › CAMPI DI APPLICAZIONE

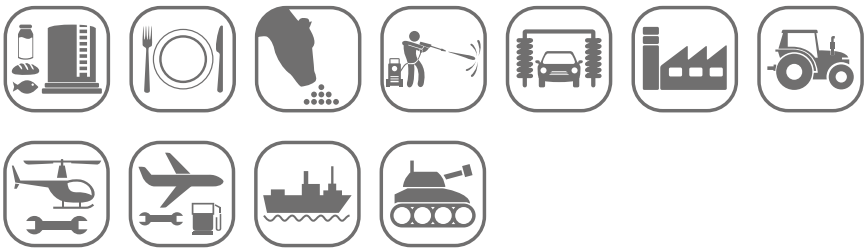

CODE CODICE	***WORKING PRESSURE*** PRESSIONE UTILIZZO **bar - psi**
7020	1,5 - 6 21.7 - 87

http://www.ramex.it/products/pdf/7020.pdf

DOSING PUMPS

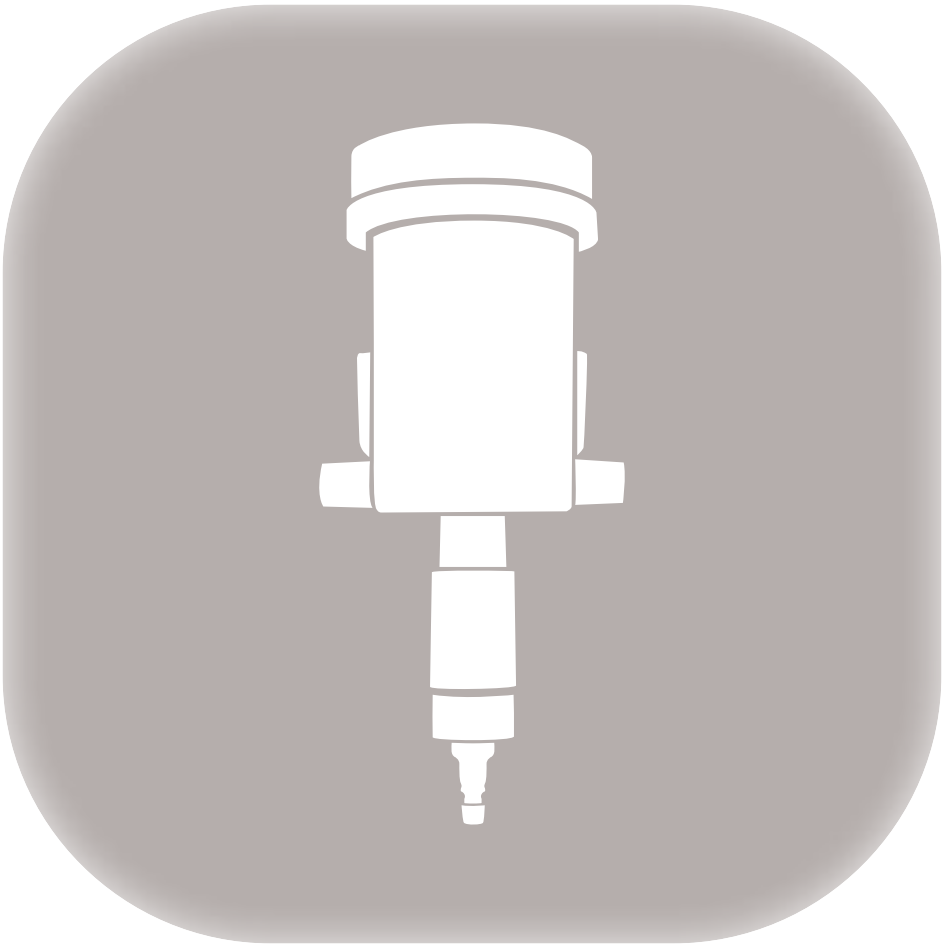

POMPE DOSATRICI

PO21

WHY RAMEX DOSING PUMP › PERCHÈ UNA POMPA DOSATRICE RAMEX

SAVE TIME	*RISPARMIO DI TEMPO*
SAVE MONEY	*RISPARMIO DI DENARO*
TOP QUALITY MATERIALS	*MATERIALI DI ALTA QUALITÀ*
VANGUARD TECHNOLOGY	*TECNOLOGIA ALL'AVANGUARDIA*
EFFICIENCY IN DAILY WORK	*EFFICIENZA NEL LAVORO QUOTIDIANO*

FIELDS OF APPLICATION › CAMPI DI APPLICAZIONE

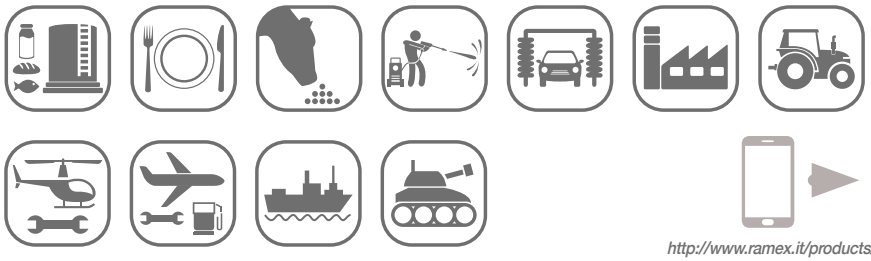

http://www.ramex.it/products/pdf/PO21.pdf

CODE CODICE	MATERIAL MATERIALE	WORKING PRESSURE PRESSIONE LAVORO bar - psi	WORKING TEMPERATURE TEMPERATURA LAVORO °C - °F	DOSING RATIO PERCENTAGE DILUIZIONE PERCENTUALE %	FLOW PORTATA l/min
PO21	*Poliamyd and synthetic rubber seals, compatible with most chemicals* Poliammide 12 e fibra di vetro tenute in gomma sintetica compatibile con molti prodotti chimici	0,2 - 5 2.9 - 72.5	40 - 104	0,4 - 4 250/1 - 25/1	40

PO22

WHY RAMEX DOSING PUMP › PERCHÈ UNA POMPA DOSATRICE RAMEX

SAVE TIME	*RISPARMIO DI TEMPO*
SAVE MONEY	*RISPARMIO DI DENARO*
TOP QUALITY MATERIALS	*MATERIALI DI ALTA QUALITÀ*
VANGUARD TECHNOLOGY	*TECNOLOGIA ALL'AVANGUARDIA*
EFFICIENCY IN DAILY WORK	*EFFICIENZA NEL LAVORO QUOTIDIANO*

FIELDS OF APPLICATION › CAMPI DI APPLICAZIONE

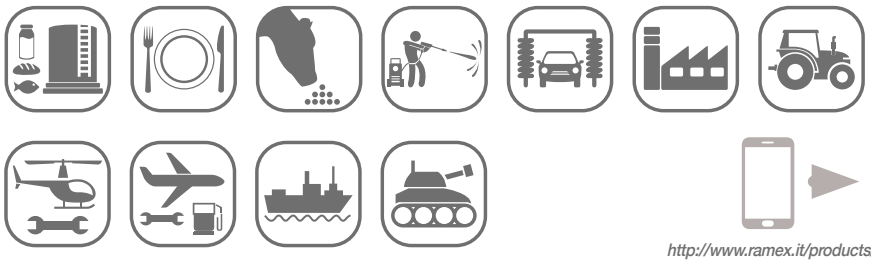

http://www.ramex.it/products/pdf/PO22.pdf

CODE CODICE	MATERIAL MATERIALE	WORKING PRESSURE PRESSIONE LAVORO bar - psi	WORKING TEMPERATURE TEMPERATURA LAVORO °C - °F	DOSING RATIO PERCENTAGE DILUIZIONE PERCENTUALE %	FLOW PORTATA l/min
PO22	*Poliamyd and synthetic rubber seals, compatible with most chemicals* Poliammide 12 e fibra di vetro tenute in gomma sintetica compatibile con molti prodotti chimici	0,2 - 5 2.9 - 72.5	40 - 104	0,3 - 2 300/1 - 50/1	40

PO31 BY-PASS

WHY RAMEX DOSING PUMP › PERCHÈ UNA POMPA DOSATRICE RAMEX

SAVE TIME	*RISPARMIO DI TEMPO*
SAVE MONEY	*RISPARMIO DI DENARO*
TOP QUALITY MATERIALS	*MATERIALI DI ALTA QUALITÀ*
VANGUARD TECHNOLOGY	*TECNOLOGIA ALL'AVANGUARDIA*
EFFICIENCY IN DAILY WORK	*EFFICIENZA NEL LAVORO QUOTIDIANO*

FIELDS OF APPLICATION › CAMPI DI APPLICAZIONE

http://www.ramex.it/products/pdf/PO31BY-PASS.pdf

CODE CODICE	MATERIAL MATERIALE	WORKING PRESSURE PRESSIONE LAVORO bar - psi	WORKING TEMPERATURE TEMPERATURA LAVORO °C - °F	DOSING RATIO PERCENTAGE DILUIZIONE PERCENTUALE %	FLOW PORTATA l/min
PO31 BY-PASS	*Poliamyd and synthetic rubber seals, compatible with most chemicals with internal by-pass* Poliammide 12 e fibra di vetro tenute in gomma sintetica con by-pass interno per prodotti aggressivi	0,2 - 5 2.9 - 72.5	40 - 104	0,4 - 4 500/1 - 50/1	40

PO32 BY-PASS

WHY RAMEX DOSING PUMP › PERCHÈ UNA POMPA DOSATRICE RAMEX

SAVE TIME	*RISPARMIO DI TEMPO*
SAVE MONEY	*RISPARMIO DI DENARO*
TOP QUALITY MATERIALS	*MATERIALI DI ALTA QUALITÀ*
VANGUARD TECHNOLOGY	*TECNOLOGIA ALL'AVANGUARDIA*
EFFICIENCY IN DAILY WORK	*EFFICIENZA NEL LAVORO QUOTIDIANO*

FIELDS OF APPLICATION › CAMPI DI APPLICAZIONE

http://www.ramex.it/products/pdf/PO32BY-PASS.pdf

CODE CODICE	MATERIAL MATERIALE	WORKING PRESSURE PRESSIONE LAVORO bar - psi	WORKING TEMPERATURE TEMPERATURA LAVORO °C - °F	DOSING RATIO PERCENTAGE DILUIZIONE PERCENTUALE %	FLOW PORTATA l/min
PO32 BY-PASS	*Poliamyd and synthetic rubber seals, compatible with most chemicals with internal by-pass* Poliammide 12 e fibra di vetro tenute in gomma sintetica con by-pass interno per prodotti aggressivi	0,2 - 5 2.9 - 72.5	40 - 104	0,3 - 2 300/1 - 50/1	40

PO41 CLORO

WHY RAMEX DOSING PUMP › PERCHÈ UNA POMPA DOSATRICE RAMEX

SAVE TIME	*RISPARMIO DI TEMPO*
SAVE MONEY	*RISPARMIO DI DENARO*
TOP QUALITY MATERIALS	*MATERIALI DI ALTA QUALITÀ*
VANGUARD TECHNOLOGY	*TECNOLOGIA ALL'AVANGUARDIA*
EFFICIENCY IN DAILY WORK	*EFFICIENZA NEL LAVORO QUOTIDIANO*

FIELDS OF APPLICATION › CAMPI DI APPLICAZIONE

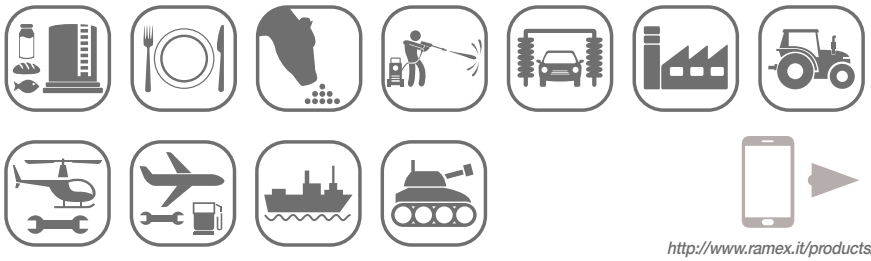

http://www.ramex.it/products/pdf/PO41CLORO.pdf

CODE CODICE	MATERIAL MATERIALE	WORKING PRESSURE PRESSIONE LAVORO bar - psi	WORKING TEMPERATURE TEMPERATURA LAVORO °C - °F	DOSING RATIO PERCENTAGE DILUIZIONE PERCENTUALE %	FLOW PORTATA l/min
PO41 CLORO	*Poliamyd and synthetic rubber seals, compatible with chlorine products* Poliammide 12 e fibra di vetro tenute in gomma sintetica compatibile con prodotti clorati	0,5 - 5 7.2 - 72.5	40 - 104	0,4 - 4 250/1 - 25/1	40

PO42 CLORO

WHY RAMEX DOSING PUMP › PERCHÈ UNA POMPA DOSATRICE RAMEX

SAVE TIME	*RISPARMIO DI TEMPO*
SAVE MONEY	*RISPARMIO DI DENARO*
TOP QUALITY MATERIALS	*MATERIALI DI ALTA QUALITÀ*
VANGUARD TECHNOLOGY	*TECNOLOGIA ALL'AVANGUARDIA*
EFFICIENCY IN DAILY WORK	*EFFICIENZA NEL LAVORO QUOTIDIANO*

FIELDS OF APPLICATION › CAMPI DI APPLICAZIONE

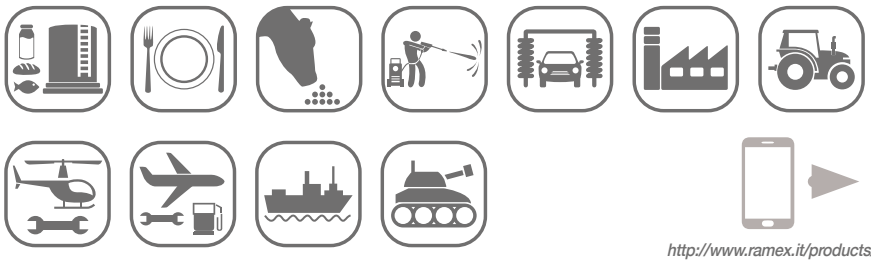

http://www.ramex.it/products/pdf/PO42CLORO.pdf

CODE CODICE	MATERIAL MATERIALE	WORKING PRESSURE PRESSIONE LAVORO bar - psi	WORKING TEMPERATURE TEMPERATURA LAVORO °C - °F	DOSING RATIO PERCENTAGE DILUIZIONE PERCENTUALE %	FLOW PORTATA l/min
PO42 CLORO	*Poliamyd and synthetic rubber seals, compatible with chlorine products* Poliammide 12 e fibra di vetro tenute in gomma sintetica compatibile con prodotti clorati	0,5 - 5 7.2 - 72.5	40 - 104	0,3 - 2 300/1 - 50/1	40

SURFACE CLEANERS

LAVASUPERFICI

7171

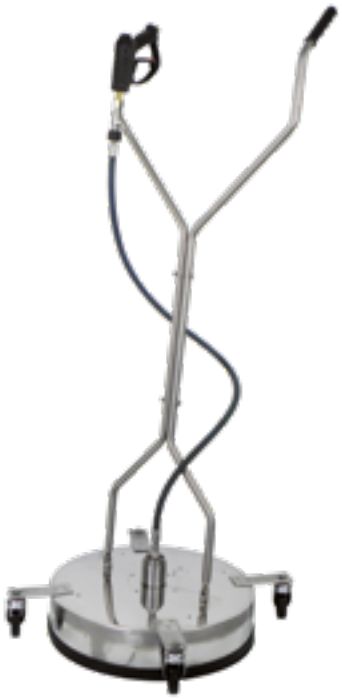

WHY RAMEX SURFACE CLEANER › PERCHÈ UNA LAVASUPERFICI RAMEX

SAVE TIME	*RISPARMIO DI TEMPO*
SAVE MONEY	*RISPARMIO DI DENARO*
TOP QUALITY MATERIALS	*MATERIALI DI ALTA QUALITÀ*
VANGUARD TECHNOLOGY	*TECNOLOGIA ALL'AVANGUARDIA*
EFFICIENCY IN DAILY WORK	*EFFICIENZA NEL LAVORO QUOTIDIANO*
100% MADE IN ITALY	*MADE IN ITALY 100%*

FIELDS OF APPLICATION › CAMPI DI APPLICAZIONE

http://www.ramex.it/products/pdf/7171.pdf

CODE CODICE	MATERIAL MATERIALE	NOT INCLUDED ACCESSORIES ACCESSORI NON INCLUSI	DISK DIAMETER DIAMETRO DISCO mm - inch	WORKING PRESSURE PRESSIONE LAVORO bar - psi	WORKING TEMPERATURE TEMPERATURA LAVORO °C - °F	WEIGHT PESO Kg
7171	*Stainless Steel* Inox	*Supplied without nozzles (2x) and gun (1x)* Fornita senza ugelli (2x) e senza pistola (1x)	500 - 19.6	400 - 5800	80 - 176	15

7172

WHY RAMEX SURFACE CLEANER › PERCHÈ UNA LAVASUPERFICI RAMEX

SAVE TIME	*RISPARMIO DI TEMPO*
SAVE MONEY	*RISPARMIO DI DENARO*
TOP QUALITY MATERIALS	*MATERIALI DI ALTA QUALITÀ*
VANGUARD TECHNOLOGY	*TECNOLOGIA ALL'AVANGUARDIA*
EFFICIENCY IN DAILY WORK	*EFFICIENZA NEL LAVORO QUOTIDIANO*
100% MADE IN ITALY	*MADE IN ITALY 100%*

FIELDS OF APPLICATION › CAMPI DI APPLICAZIONE

http://www.ramex.it/products/pdf/7172.pdf

CODE CODICE	MATERIAL MATERIALE	NOT INCLUDED ACCESSORIES ACCESSORI NON INCLUSI	DISK DIAMETER DIAMETRO DISCO mm - inch	WORKING PRESSURE PRESSIONE LAVORO bar - psi	WORKING TEMPERATURE TEMPERATURA LAVORO °C - °F	WEIGHT PESO Kg
7172	*Stainless Steel* Inox	*Supplied without nozzles (2x) and gun (1x)* Fornita senza ugelli (2x) e senza pistola (1x)	600 - 23.6	400 - 5800	80 - 176	18

TROLLEYS

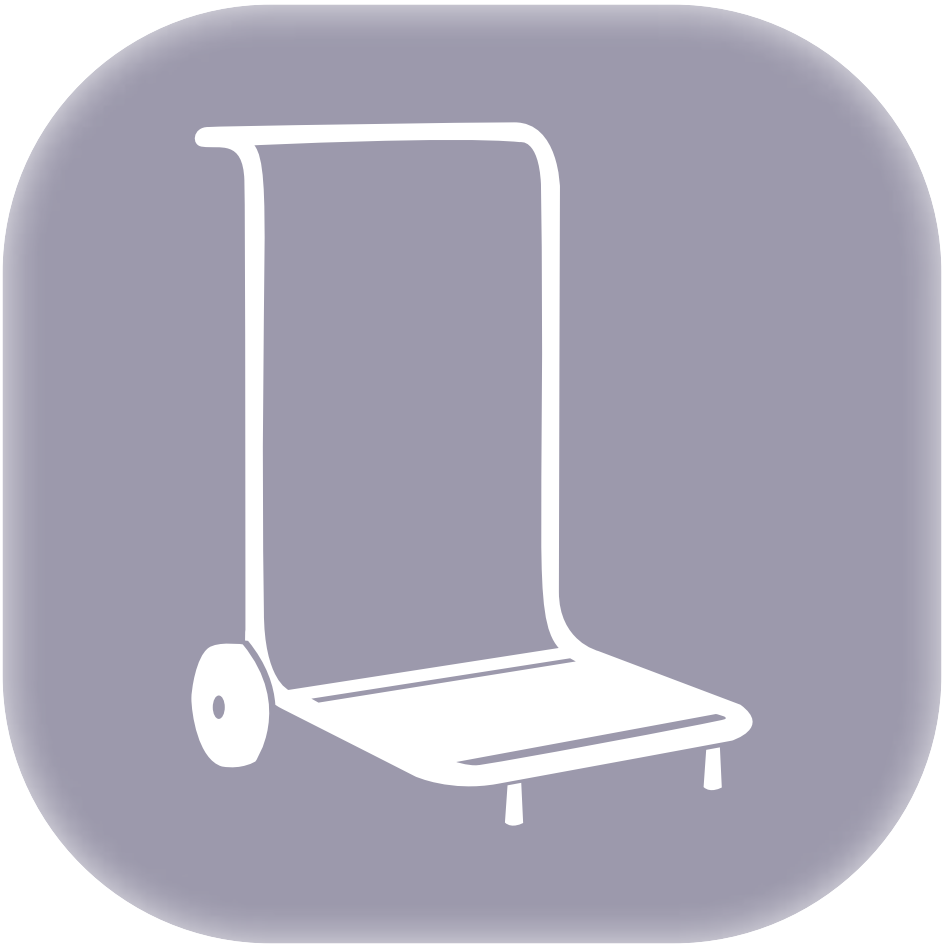

CARRELLI

VP50

WHY RAMEX TROLLEY › PERCHÈ UN CARRELLO RAMEX

SAVE TIME	*RISPARMIO DI TEMPO*
SAVE MONEY	*RISPARMIO DI DENARO*
TOP QUALITY MATERIALS	*MATERIALI DI ALTA QUALITÀ*
VANGUARD TECHNOLOGY	*TECNOLOGIA ALL'AVANGUARDIA*
EFFICIENCY IN DAILY WORK	*EFFICIENZA NEL LAVORO QUOTIDIANO*
100% MADE IN ITALY	*MADE IN ITALY 100%*

FIELDS OF APPLICATION › CAMPI DI APPLICAZIONE

CODE CODICE	MATERIAL MATERIALE	DIMENSIONS DIMENSIONI mm - inch	WEIGHT PESO Kg
VP50	*Stainless Steel* Inox	500 x 900 x 1100 19.6 x 35.4 x 43.3	8

http://www.ramex.it/products/pdf/VP50.pdf

VP50 FE

WHY RAMEX TROLLEY › PERCHÈ UN CARRELLO RAMEX

SAVE TIME	*RISPARMIO DI TEMPO*
SAVE MONEY	*RISPARMIO DI DENARO*
TOP QUALITY MATERIALS	*MATERIALI DI ALTA QUALITÀ*
VANGUARD TECHNOLOGY	*TECNOLOGIA ALL'AVANGUARDIA*
EFFICIENCY IN DAILY WORK	*EFFICIENZA NEL LAVORO QUOTIDIANO*
100% MADE IN ITALY	*MADE IN ITALY 100%*

FIELDS OF APPLICATION › CAMPI DI APPLICAZIONE

CODE CODICE	MATERIAL MATERIALE	DIMENSIONS DIMENSIONI mm - inch	WEIGHT PESO Kg
VP50 FE	*Powder coated steel* Ferro verniciato	500 x 900 x 1100 19.6 x 35.4 x 43.3	8

http://www.ramex.it/products/pdf/VP50FE.pdf

VP51

WHY RAMEX TROLLEY › PERCHÈ UN CARRELLO RAMEX

SAVE TIME	*RISPARMIO DI TEMPO*
SAVE MONEY	*RISPARMIO DI DENARO*
TOP QUALITY MATERIALS	*MATERIALI DI ALTA QUALITÀ*
VANGUARD TECHNOLOGY	*TECNOLOGIA ALL'AVANGUARDIA*
EFFICIENCY IN DAILY WORK	*EFFICIENZA NEL LAVORO QUOTIDIANO*
100% MADE IN ITALY	*MADE IN ITALY 100%*

FIELDS OF APPLICATION › CAMPI DI APPLICAZIONE

CODE CODICE	MATERIAL MATERIALE	DIMENSIONS DIMENSIONI mm - inch	WEIGHT PESO Kg
VP51	*Stainless Steel* Inox	500 x 900 x 1100 19.6 x 35.4 x 43.3	8

http://www.ramex.it/products/pdf/VP51.pdf

VP51 FE

WHY RAMEX TROLLEY › PERCHÈ UN CARRELLO RAMEX

SAVE TIME	*RISPARMIO DI TEMPO*
SAVE MONEY	*RISPARMIO DI DENARO*
TOP QUALITY MATERIALS	*MATERIALI DI ALTA QUALITÀ*
VANGUARD TECHNOLOGY	*TECNOLOGIA ALL'AVANGUARDIA*
EFFICIENCY IN DAILY WORK	*EFFICIENZA NEL LAVORO QUOTIDIANO*
100% MADE IN ITALY	*MADE IN ITALY 100%*

FIELDS OF APPLICATION › CAMPI DI APPLICAZIONE

CODE CODICE	MATERIAL MATERIALE	DIMENSIONS DIMENSIONI mm - inch	WEIGHT PESO Kg
VP51 FE	*Powder coated steel* Ferro verniciato	500 x 900 x 1100 19.6 x 35.4 x 43.3	9

http://www.ramex.it/products/pdf/VP51FE.pdf

VP100 SA

WHY RAMEX TROLLEY › PERCHÈ UN CARRELLO RAMEX

SAVE TIME	*RISPARMIO DI TEMPO*
SAVE MONEY	*RISPARMIO DI DENARO*
TOP QUALITY MATERIALS	*MATERIALI DI ALTA QUALITÀ*
VANGUARD TECHNOLOGY	*TECNOLOGIA ALL'AVANGUARDIA*
EFFICIENCY IN DAILY WORK	*EFFICIENZA NEL LAVORO QUOTIDIANO*
100% MADE IN ITALY	*MADE IN ITALY 100%*

FIELDS OF APPLICATION › CAMPI DI APPLICAZIONE

CODE CODICE	MATERIAL MATERIALE	DIMENSIONS DIMENSIONI mm - inch	WEIGHT PESO Kg
VP100 SA	*Stainless Steel* Inox	800 x 600 x 1100 31.4 x 23.6 x 43.3	17

http://www.ramex.it/products/pdf/VP100SA.pdf

VP100

WHY RAMEX TROLLEY › PERCHÈ UN CARRELLO RAMEX

SAVE TIME	*RISPARMIO DI TEMPO*
SAVE MONEY	*RISPARMIO DI DENARO*
TOP QUALITY MATERIALS	*MATERIALI DI ALTA QUALITÀ*
VANGUARD TECHNOLOGY	*TECNOLOGIA ALL'AVANGUARDIA*
EFFICIENCY IN DAILY WORK	*EFFICIENZA NEL LAVORO QUOTIDIANO*
100% MADE IN ITALY	*MADE IN ITALY 100%*

FIELDS OF APPLICATION › CAMPI DI APPLICAZIONE

CODE CODICE	MATERIAL MATERIALE	DIMENSIONS DIMENSIONI mm - inch	WEIGHT PESO Kg
VP100	*Stainless Steel* Inox	800 x 600 x 1100 31.4 x 23.6 x 43.3	26

http://www.ramex.it/products/pdf/VP100.pdf

VP200 SA

WHY RAMEX TROLLEY › PERCHÈ UN CARRELLO RAMEX

SAVE TIME	*RISPARMIO DI TEMPO*
SAVE MONEY	*RISPARMIO DI DENARO*
TOP QUALITY MATERIALS	*MATERIALI DI ALTA QUALITÀ*
VANGUARD TECHNOLOGY	*TECNOLOGIA ALL'AVANGUARDIA*
EFFICIENCY IN DAILY WORK	*EFFICIENZA NEL LAVORO QUOTIDIANO*
100% MADE IN ITALY	*MADE IN ITALY 100%*

FIELDS OF APPLICATION › CAMPI DI APPLICAZIONE

http://www.ramex.it/products/pdf/VP200SA.pdf

CODE CODICE	MATERIAL MATERIALE	DIMENSIONS DIMENSIONI mm - inch	WEIGHT PESO Kg
VP200 SA	*Stainless Steel* Inox	600 x 800 x 1100 23.6 x 31.4 x 43.3	22

VP200

WHY RAMEX TROLLEY › PERCHÈ UN CARRELLO RAMEX

SAVE TIME	*RISPARMIO DI TEMPO*
SAVE MONEY	*RISPARMIO DI DENARO*
TOP QUALITY MATERIALS	*MATERIALI DI ALTA QUALITÀ*
VANGUARD TECHNOLOGY	*TECNOLOGIA ALL'AVANGUARDIA*
EFFICIENCY IN DAILY WORK	*EFFICIENZA NEL LAVORO QUOTIDIANO*
100% MADE IN ITALY	*MADE IN ITALY 100%*

FIELDS OF APPLICATION › CAMPI DI APPLICAZIONE

http://www.ramex.it/products/pdf/VP200.pdf

CODE CODICE	MATERIAL MATERIALE	DIMENSIONS DIMENSIONI mm - inch	WEIGHT PESO Kg
VP200	*Stainless Steel* Inox	600 x 800 x 1100 23.6 x 31.4 x 43.3	31

VP300

WHY RAMEX TROLLEY › PERCHÈ UN CARRELLO RAMEX

SAVE TIME	*RISPARMIO DI TEMPO*
SAVE MONEY	*RISPARMIO DI DENARO*
TOP QUALITY MATERIALS	*MATERIALI DI ALTA QUALITÀ*
VANGUARD TECHNOLOGY	*TECNOLOGIA ALL'AVANGUARDIA*
EFFICIENCY IN DAILY WORK	*EFFICIENZA NEL LAVORO QUOTIDIANO*
100% MADE IN ITALY	*MADE IN ITALY 100%*

FIELDS OF APPLICATION › CAMPI DI APPLICAZIONE

CODE CODICE	MATERIAL MATERIALE	DIMENSIONS DIMENSIONI mm - inch	WEIGHT PESO Kg
VP300	*Stainless Steel* Inox	800 x 1250 x 1100 31.4 x 49.2 x 43.3	70

http://www.ramex.it/products/pdf/VP300.pdf

VP300 HP

WHY RAMEX TROLLEY › PERCHÈ UN CARRELLO RAMEX

SAVE TIME	*RISPARMIO DI TEMPO*
SAVE MONEY	*RISPARMIO DI DENARO*
TOP QUALITY MATERIALS	*MATERIALI DI ALTA QUALITÀ*
VANGUARD TECHNOLOGY	*TECNOLOGIA ALL'AVANGUARDIA*
EFFICIENCY IN DAILY WORK	*EFFICIENZA NEL LAVORO QUOTIDIANO*
100% MADE IN ITALY	*MADE IN ITALY 100%*

FIELDS OF APPLICATION › CAMPI DI APPLICAZIONE

CODE CODICE	MATERIAL MATERIALE	DIMENSIONS DIMENSIONI mm - inch	WEIGHT PESO Kg
VP300 HP	*Stainless Steel* Inox	800 x 1250 x 1100 31.4 x 49.2 x 43.3	100

http://www.ramex.it/products/pdf/VP300HP.pdf

INDUS
AREA

STRIAL

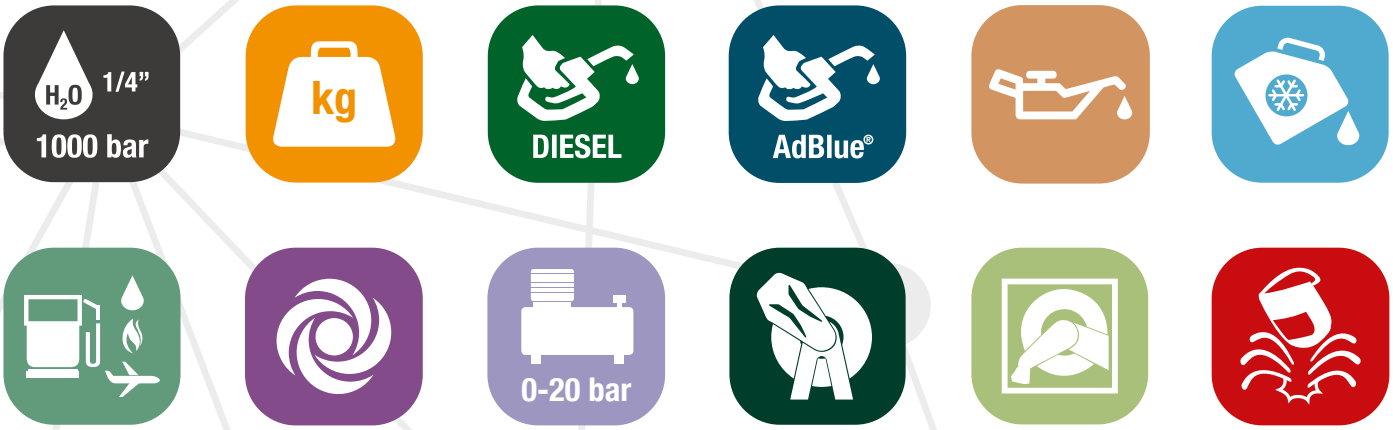

WATER

HIGH PRESSURE 14500 PSI

ACQUA

ALTE PRESSIONI 1000 BAR

H_2O 1/4" 1000 bar

HR1100 1000

WHY RAMEX HOSE REEL › PERCHÈ UN AVVOLGITUBO RAMEX

■ SAVE TIME	■ *RISPARMIO DI TEMPO*
■ SAVE MONEY	■ *RISPARMIO DI DENARO*
■ INCREASED SAFETY	■ *SICUREZZA SUL LAVORO*
■ LONG HOSE DURABILITY	■ *INCREMENTA LA DURATA DEL TUBO*
■ EFFICIENCY IN DAILY WORK	■ *EFFICIENZA NEL LAVORO QUOTIDIANO*
■ 100% MADE IN ITALY	■ *MADE IN ITALY 100%*

FIELDS OF APPLICATION › CAMPI DI APPLICAZIONE

http://www.ramex.it/products/pdf/HR1100-1000.pdf

CODE CODICE	MATERIAL MATERIALE	DIAMETERS DIAMETRO	MAX HOSE LENGTH LUNGHEZZA TUBO MAX mt - ft	RATED TEMP. TEMP. NOMINALE °C - °F	MAX WORKING PRESSURE PRESSIONE LAVORO MAX bar - psi	SWIVEL BRACKET STAFFA GIREVOLE
HR 1100 1000	Stainless Steel / Inox	1/4"	20 - 66	90 - 194	1000 - 14500	ST 20
HR 1100 1000 316	Stainless Steel AISI 316 / Inox AISI 316					ST 20 316
HR 1100 1000 FE	Powder coating steel / Acciaio al carbonio verniciato a polvere					ST 20 FE
HR 1100 1000 CA	Cataphoric treatment steel / Acciaio al carbonio verniciato con cataforesi					ST 20 CA

H_2O 1/4" 1000 bar

AV7110 1000

WHY RAMEX HOSE REEL › PERCHÈ UN AVVOLGITUBO RAMEX

■ SAVE TIME	■ *RISPARMIO DI TEMPO*
■ SAVE MONEY	■ *RISPARMIO DI DENARO*
■ INCREASED SAFETY	■ *SICUREZZA SUL LAVORO*
■ LONG HOSE DURABILITY	■ *INCREMENTA LA DURATA DEL TUBO*
■ EFFICIENCY IN DAILY WORK	■ *EFFICIENZA NEL LAVORO QUOTIDIANO*
■ 100% MADE IN ITALY	■ *MADE IN ITALY 100%*

FIELDS OF APPLICATION › CAMPI DI APPLICAZIONE

http://www.ramex.it/products/pdf/AV7110-1000.pdf

CODE CODICE	MATERIAL MATERIALE	DIAMETERS DIAMETRO	MAX HOSE LENGTH LUNGHEZZA TUBO MAX mt - ft	RATED TEMP. TEMP. NOMINALE °C - °F	MAX WORKING PRESSURE PRESSIONE LAVORO MAX bar - psi
AV 7110 1000	Stainless Steel / Inox	1/4"	20 - 66	90 - 194	1000 - 14500
AV 7110 1000 316	Stainless Steel AISI 316 / Inox AISI 316				
AV 7110 1000 FE	Powder coating steel / Acciaio al carbonio verniciato a polvere				
AV 7110 1000 CA	Cataphoric treatment steel / Acciaio al carbonio verniciato con cataforesi				

HR3500 1000

H_2O 1/4" 1000 bar

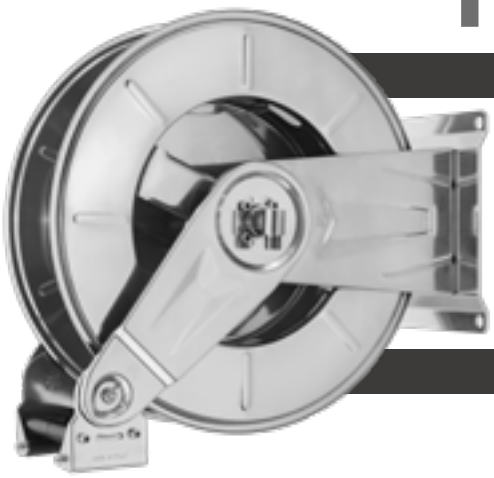

WHY RAMEX HOSE REEL › *PERCHÈ UN AVVOLGITUBO RAMEX*

■ SAVE TIME	■ *RISPARMIO DI TEMPO*
■ SAVE MONEY	■ *RISPARMIO DI DENARO*
■ INCREASED SAFETY	■ *SICUREZZA SUL LAVORO*
■ LONG HOSE DURABILITY	■ *INCREMENTA LA DURATA DEL TUBO*
■ EFFICIENCY IN DAILY WORK	■ *EFFICIENZA NEL LAVORO QUOTIDIANO*
■ 100% MADE IN ITALY	■ *MADE IN ITALY 100%*

FIELDS OF APPLICATION › *CAMPI DI APPLICAZIONE*

http://www.ramex.it/products/pdf/HR3500-1000.pdf

CODE CODICE	MATERIAL MATERIALE	DIAMETERS DIAMETRO	MAX HOSE LENGTH LUNGHEZZA TUBO MAX mt - ft	RATED TEMP. TEMP. NOMINALE °C - °F	MAX WORKING PRESSURE PRESSIONE LAVORO MAX bar - psi	SWIVEL BRACKET STAFFA GIREVOLE
HR 3500 1000	Stainless Steel / Inox	1/4"	35 - 115	90 - 194	1000 - 14500	ST 30
HR 3500 1000 316	Stainless Steel AISI 316 / Inox AISI 316					ST 30 316
HR 3500 1000 FE	Powder coating steel / Acciaio al carbonio verniciato a polvere					ST 30 FE
HR 3500 1000 CA	Cataphoric treatment steel / Acciaio al carbonio verniciato con cataforesi					ST 30 CA

AV7350 1000

H_2O 1/4" 1000 bar

WHY RAMEX HOSE REEL › *PERCHÈ UN AVVOLGITUBO RAMEX*

■ SAVE TIME	■ *RISPARMIO DI TEMPO*
■ SAVE MONEY	■ *RISPARMIO DI DENARO*
■ INCREASED SAFETY	■ *SICUREZZA SUL LAVORO*
■ LONG HOSE DURABILITY	■ *INCREMENTA LA DURATA DEL TUBO*
■ EFFICIENCY IN DAILY WORK	■ *EFFICIENZA NEL LAVORO QUOTIDIANO*
■ 100% MADE IN ITALY	■ *MADE IN ITALY 100%*

FIELDS OF APPLICATION › *CAMPI DI APPLICAZIONE*

http://www.ramex.it/products/pdf/AV7350-1000.pdf

CODE CODICE	MATERIAL MATERIALE	DIAMETERS DIAMETRO	MAX HOSE LENGTH LUNGHEZZA TUBO MAX mt - ft	RATED TEMP. TEMP. NOMINALE °C - °F	MAX WORKING PRESSURE PRESSIONE LAVORO MAX bar - psi
AV 7350 1000	Stainless Steel / Inox	1/4"	35 - 115	90 - 194	1000 - 14500
AV 7350 1000 316	Stainless Steel AISI 316 / Inox AISI 316				
AV 7350 1000 FE	Powder coating steel / Acciaio al carbonio verniciato a polvere				
AV 7350 1000 CA	Cataphoric treatment steel / Acciaio al carbonio verniciato con cataforesi				

H_2O 1/4" 1000 bar

HR3550 1000

WHY RAMEX HOSE REEL › *PERCHÈ UN AVVOLGITUBO RAMEX*

■ SAVE TIME	■ *RISPARMIO DI TEMPO*
■ SAVE MONEY	■ *RISPARMIO DI DENARO*
■ INCREASED SAFETY	■ *SICUREZZA SUL LAVORO*
■ LONG HOSE DURABILITY	■ *INCREMENTA LA DURATA DEL TUBO*
■ EFFICIENCY IN DAILY WORK	■ *EFFICIENZA NEL LAVORO QUOTIDIANO*
■ 100% MADE IN ITALY	■ *MADE IN ITALY 100%*

FIELDS OF APPLICATION › *CAMPI DI APPLICAZIONE*

http://www.ramex.it/products/pdf/HR3550-1000.pdf

CODE / CODICE	MATERIAL / MATERIALE	DIAMETERS / DIAMETRO	MAX HOSE LENGTH / LUNGHEZZA TUBO MAX mt - ft	RATED TEMP. / TEMP. NOMINALE °C - °F	MAX WORKING PRESSURE / PRESSIONE LAVORO MAX bar - psi	SWIVEL BRACKET / STAFFA GIREVOLE
HR 3550 1000	Stainless Steel / Inox	1/4"	60 - 197	90 - 194	1000 - 14500	ST 30
HR 3550 1000 316	Stainless Steel AISI 316 / Inox AISI 316					ST 30 316
HR 3550 1000 FE	Powder coating steel / Acciaio al carbonio verniciato a polvere					ST 30 FE
HR 3550 1000 CA	Cataphoric treatment steel / Acciaio al carbonio verniciato con cataforesi					ST 30 CA

H_2O 1/4" 1000 bar

AV7355 1000

WHY RAMEX HOSE REEL › *PERCHÈ UN AVVOLGITUBO RAMEX*

■ SAVE TIME	■ *RISPARMIO DI TEMPO*
■ SAVE MONEY	■ *RISPARMIO DI DENARO*
■ INCREASED SAFETY	■ *SICUREZZA SUL LAVORO*
■ LONG HOSE DURABILITY	■ *INCREMENTA LA DURATA DEL TUBO*
■ EFFICIENCY IN DAILY WORK	■ *EFFICIENZA NEL LAVORO QUOTIDIANO*
■ 100% MADE IN ITALY	■ *MADE IN ITALY 100%*

FIELDS OF APPLICATION › *CAMPI DI APPLICAZIONE*

http://www.ramex.it/products/pdf/AV7355-1000.pdf

CODE / CODICE	MATERIAL / MATERIALE	DIAMETERS / DIAMETRO	MAX HOSE LENGTH / LUNGHEZZA TUBO MAX mt - ft	RATED TEMP. / TEMP. NOMINALE °C - °F	MAX WORKING PRESSURE / PRESSIONE LAVORO MAX bar - psi
AV 7355 1000	Stainless Steel / Inox	1/4"	60 - 197	90 - 194	1000 - 14500
AV 7355 1000 316	Stainless Steel AISI 316 / Inox AISI 316				
AV 7355 1000 FE	Powder coating steel / Acciaio al carbonio verniciato a polvere				
AV 7355 1000 CA	Cataphoric treatment steel / Acciaio al carbonio verniciato con cataforesi				

HR6500 1000

H_2O 1/4" 1000 bar

WHY RAMEX HOSE REEL › *PERCHÈ UN AVVOLGITUBO RAMEX*

■ SAVE TIME	■ *RISPARMIO DI TEMPO*
■ SAVE MONEY	■ *RISPARMIO DI DENARO*
■ INCREASED SAFETY	■ *SICUREZZA SUL LAVORO*
■ LONG HOSE DURABILITY	■ *INCREMENTA LA DURATA DEL TUBO*
■ EFFICIENCY IN DAILY WORK	■ *EFFICIENZA NEL LAVORO QUOTIDIANO*
■ 100% MADE IN ITALY	■ *MADE IN ITALY 100%*

FIELDS OF APPLICATION › *CAMPI DI APPLICAZIONE*

http://www.ramex.it/products/pdf/HR6500-1000.pdf

CODE CODICE	MATERIAL MATERIALE	DIAMETERS DIAMETRO	MAX HOSE LENGTH LUNGHEZZA TUBO MAX mt - ft	RATED TEMP. TEMP. NOMINALE °C - °F	MAX WORKING PRESSURE PRESSIONE LAVORO MAX bar - psi
HR 6500 1000	Stainless Steel / Inox	1/4"	150 - 492	90 - 194	1000 - 14500
HR 6500 1000 316	Stainless Steel AISI 316 / Inox AISI 316				
HR 6500 1000 FE	Powder coating steel / Acciaio al carbonio verniciato a polvere				
HR 6500 1000 CA	Cataphoric treatment steel / Acciaio al carbonio verniciato con cataforesi				

AVM9810 1000

H_2O 1/4" 1000 bar

WHY RAMEX HOSE REEL › *PERCHÈ UN AVVOLGITUBO RAMEX*

■ SAVE TIME	■ *RISPARMIO DI TEMPO*
■ SAVE MONEY	■ *RISPARMIO DI DENARO*
■ INCREASED SAFETY	■ *SICUREZZA SUL LAVORO*
■ LONG HOSE DURABILITY	■ *INCREMENTA LA DURATA DEL TUBO*
■ EFFICIENCY IN DAILY WORK	■ *EFFICIENZA NEL LAVORO QUOTIDIANO*
■ 100% MADE IN ITALY	■ *MADE IN ITALY 100%*

FIELDS OF APPLICATION › *CAMPI DI APPLICAZIONE*

http://www.ramex.it/products/pdf/AVM9810-1000.pdf

CODE CODICE	MATERIAL MATERIALE	DIAMETERS DIAMETRO	MAX HOSE LENGTH LUNGHEZZA TUBO MAX mt - ft	RATED TEMP. TEMP. NOMINALE °C - °F	MAX WORKING PRESS. PRESS. LAVORO MAX bar - psi	SWIVEL BRACKET STAFFA GIREVOLE	
AVM 9810 1000	Stainless Steel / Inox	1/4" 3/8" 1/2"	35 - 115 (3/8") 25 - 82 (1/2")	90 - 194	1000 - 14500		ST 73
AVM 9810 1000 316	Stainless Steel AISI 316 / Inox AISI 316						ST 73 316
AVM 9810 1000 FE	Powder coating steel / Acciaio al carbonio verniciato a polvere						ST 73 FE
AVM 9810 1000 CA	Cataphoric treatment steel / Acciaio al carbonio verniciato con cataforesi						ST 73 CA

H_2O 1/4" 1000 bar

AVM9919 1000

WHY RAMEX HOSE REEL › *PERCHÈ UN AVVOLGITUBO RAMEX*

■ SAVE TIME	■ *RISPARMIO DI TEMPO*
■ SAVE MONEY	■ *RISPARMIO DI DENARO*
■ INCREASED SAFETY	■ *SICUREZZA SUL LAVORO*
■ LONG HOSE DURABILITY	■ *INCREMENTA LA DURATA DEL TUBO*
■ EFFICIENCY IN DAILY WORK	■ *EFFICIENZA NEL LAVORO QUOTIDIANO*
■ 100% MADE IN ITALY	■ *MADE IN ITALY 100%*

FIELDS OF APPLICATION › *CAMPI DI APPLICAZIONE*

http://www.ramex.it/products/pdf/AVM9919-1000.pdf

CODE CODICE	MATERIAL MATERIALE	DIAMETERS DIAMETRO	MAX HOSE LENGTH LUNGHEZZA TUBO MAX mt - ft	RATED TEMP. TEMP. NOMINALE °C - °F	MAX WORKING PRESS. PRESS. LAVORO MAX bar - psi	SWIVEL BRACKET STAFFA GIREVOLE	
AVM 9919 1000	Stainless Steel / Inox	1/4"	70 - 230	90 - 194	1000 - 14500		ST 78
AVM 9919 1000 316	Stainless Steel AISI 316 / Inox AISI 316						ST 78 316
AVM 9919 1000 FE	Powder coating steel / Acciaio al carbonio verniciato a polvere						ST 78 FE
AVM 9919 1000 CA	Cataphoric treatment steel / Acciaio al carbonio verniciato con cataforesi						ST 78 CA

H_2O 1/4" 1000 bar

AVM9921 1000

WHY RAMEX HOSE REEL › *PERCHÈ UN AVVOLGITUBO RAMEX*

■ SAVE TIME	■ *RISPARMIO DI TEMPO*
■ SAVE MONEY	■ *RISPARMIO DI DENARO*
■ INCREASED SAFETY	■ *SICUREZZA SUL LAVORO*
■ LONG HOSE DURABILITY	■ *INCREMENTA LA DURATA DEL TUBO*
■ EFFICIENCY IN DAILY WORK	■ *EFFICIENZA NEL LAVORO QUOTIDIANO*
■ 100% MADE IN ITALY	■ *MADE IN ITALY 100%*

FIELDS OF APPLICATION › *CAMPI DI APPLICAZIONE*

http://www.ramex.it/products/pdf/AVM9921-1000.pdf

CODE CODICE	MATERIAL MATERIALE	DIAMETERS DIAMETRO	MAX HOSE LENGTH LUNGHEZZA TUBO MAX mt - ft	RATED TEMP. TEMP. NOMINALE °C - °F	MAX WORKING PRESS. PRESS. LAVORO MAX bar - psi	SWIVEL BRACKET STAFFA GIREVOLE	
AVM 9921 1000	Stainless Steel / Inox	1/4"	130 - 426	90 - 194	1000 - 14500		ST 80
AVM 9921 1000 316	Stainless Steel AISI 316 / Inox AISI 316						ST 80 316
AVM 9921 1000 FE	Powder coating steel / Acciaio al carbonio verniciato a polvere						ST 80 FE
AVM 9921 1000 CA	Cataphoric treatment steel / Acciaio al carbonio verniciato con cataforesi						ST 80 CA

HEAVY DUTY

ALTA RESISTENZA

AV7110

WHY RAMEX HOSE REEL › PERCHÈ UN AVVOLGITUBO RAMEX

SAVE TIME	*RISPARMIO DI TEMPO*
SAVE MONEY	*RISPARMIO DI DENARO*
INCREASED SAFETY	*SICUREZZA SUL LAVORO*
LONG HOSE DURABILITY	*INCREMENTA LA DURATA DEL TUBO*
EFFICIENCY IN DAILY WORK	*EFFICIENZA NEL LAVORO QUOTIDIANO*
100% MADE IN ITALY	*MADE IN ITALY 100%*

FIELDS OF APPLICATION › CAMPI DI APPLICAZIONE

http://www.ramex.it/products/pdf/AV7110.pdf

CODE CODICE	MATERIAL MATERIALE	DIAMETERS DIAMETRO	MAX HOSE LENGTH LUNGHEZZA TUBO MAX mt - ft	MAX WORKING PRESSURE PRESSIONE LAVORO MAX bar - psi
AV 7110	Stainless Steel / Inox	1/4” 3/8” 1/2”	20 - 66	200 - 2900
AV 7110 316	Stainless Steel AISI 316 / Inox AISI 316			
AV 7110 FE	Powder coating steel / Acciaio al carbonio verniciato a polvere			
AV 7110 CA	Cataphoric treatment steel / Acciaio al carbonio verniciato con cataforesi			

AV7350

WHY RAMEX HOSE REEL › PERCHÈ UN AVVOLGITUBO RAMEX

SAVE TIME	*RISPARMIO DI TEMPO*
SAVE MONEY	*RISPARMIO DI DENARO*
INCREASED SAFETY	*SICUREZZA SUL LAVORO*
LONG HOSE DURABILITY	*INCREMENTA LA DURATA DEL TUBO*
EFFICIENCY IN DAILY WORK	*EFFICIENZA NEL LAVORO QUOTIDIANO*
100% MADE IN ITALY	*MADE IN ITALY 100%*

FIELDS OF APPLICATION › CAMPI DI APPLICAZIONE

http://www.ramex.it/products/pdf/AV7350.pdf

CODE CODICE	MATERIAL MATERIALE	DIAMETERS DIAMETRO	MAX HOSE LENGTH LUNGHEZZA TUBO MAX mt - ft	MAX WORKING PRESSURE PRESSIONE LAVORO MAX bar - psi
AV 7350	Stainless Steel / Inox	1/4” 3/8” 1/2”	35 - 115	200 - 2900
AV 7350 316	Stainless Steel AISI 316 / Inox AISI 316			
AV 7350 FE	Powder coating steel / Acciaio al carbonio verniciato a polvere			
AV 7350 CA	Cataphoric treatment steel / Acciaio al carbonio verniciato con cataforesi			

AV7355

WHY RAMEX HOSE REEL › PERCHÈ UN AVVOLGITUBO RAMEX

SAVE TIME	*RISPARMIO DI TEMPO*
SAVE MONEY	*RISPARMIO DI DENARO*
INCREASED SAFETY	*SICUREZZA SUL LAVORO*
LONG HOSE DURABILITY	*INCREMENTA LA DURATA DEL TUBO*
EFFICIENCY IN DAILY WORK	*EFFICIENZA NEL LAVORO QUOTIDIANO*
100% MADE IN ITALY	*MADE IN ITALY 100%*

FIELDS OF APPLICATION › CAMPI DI APPLICAZIONE

http://www.ramex.it/products/pdf/AV7355.pdf

CODE CODICE	MATERIAL MATERIALE	DIAMETERS DIAMETRO	MAX HOSE LENGTH LUNGHEZZA TUBO MAX mt - ft	MAX WORKING PRESSURE PRESSIONE LAVORO MAX bar - psi
AV 7355	Stainless Steel / Inox	1/4” 3/8” 1/2”	60 - 197 (3/8”) 50 - 164 (1/2”)	200 - 2900
AV 7355 316	Stainless Steel AISI 316 / Inox AISI 316			
AV 7355 FE	Powder coating steel / Acciaio al carbonio verniciato a polvere			
AV 7355 CA	Cataphoric treatment steel / Acciaio al carbonio verniciato con cataforesi			

AV7630

WHY RAMEX HOSE REEL › PERCHÈ UN AVVOLGITUBO RAMEX

SAVE TIME	*RISPARMIO DI TEMPO*
SAVE MONEY	*RISPARMIO DI DENARO*
INCREASED SAFETY	*SICUREZZA SUL LAVORO*
LONG HOSE DURABILITY	*INCREMENTA LA DURATA DEL TUBO*
EFFICIENCY IN DAILY WORK	*EFFICIENZA NEL LAVORO QUOTIDIANO*
100% MADE IN ITALY	*MADE IN ITALY 100%*

FIELDS OF APPLICATION › CAMPI DI APPLICAZIONE

http://www.ramex.it/products/pdf/AV7630.pdf

CODE CODICE	MATERIAL MATERIALE	DIAMETERS DIAMETRO	MAX HOSE LENGTH LUNGHEZZA TUBO MAX mt - ft	MAX WORKING PRESSURE PRESSIONE LAVORO MAX bar - psi
AV 7630	Stainless Steel / Inox	1/4” - 3/8” - 1/2”	100 - 328 (1/2”) *Max external diameter* Max diametro esterno Ø20 mm	200 - 2900
AV 7630 316	Stainless Steel AISI 316 / Inox AISI 316			
AV 7630 FE	Powder coating steel / Acciaio al carbonio verniciato a polvere			
AV 7630 CA	Cataphoric treatment steel / Acciaio al carbonio verniciato con cataforesi			

AV7120

WHY RAMEX HOSE REEL › PERCHÈ UN AVVOLGITUBO RAMEX

SAVE TIME	*RISPARMIO DI TEMPO*
SAVE MONEY	*RISPARMIO DI DENARO*
INCREASED SAFETY	*SICUREZZA SUL LAVORO*
LONG HOSE DURABILITY	*INCREMENTA LA DURATA DEL TUBO*
EFFICIENCY IN DAILY WORK	*EFFICIENZA NEL LAVORO QUOTIDIANO*
100% MADE IN ITALY	*MADE IN ITALY 100%*

FIELDS OF APPLICATION › CAMPI DI APPLICAZIONE

http://www.ramex.it/products/pdf/AV7120.pdf

CODE CODICE	MATERIAL MATERIALE	DIAMETERS DIAMETRO	MAX HOSE LENGTH LUNGHEZZA TUBO MAX mt -ft	MAX WORKING PRESSURE PRESSIONE LAVORO MAX bar - psi
AV 7120	Stainless Steel / Inox	3/4” 1”	13 - 43 (3/4”) 8 - 26 (1”)	100 - 1450
AV 7120 316	Stainless Steel AISI 316 / Inox AISI 316			
AV 7120 FE	Powder coating steel / Acciaio al carbonio verniciato a polvere			
AV 7120 CA	Cataphoric treatment steel / Acciaio al carbonio verniciato con cataforesi			

AV7351

WHY RAMEX HOSE REEL › PERCHÈ UN AVVOLGITUBO RAMEX

SAVE TIME	*RISPARMIO DI TEMPO*
SAVE MONEY	*RISPARMIO DI DENARO*
INCREASED SAFETY	*SICUREZZA SUL LAVORO*
LONG HOSE DURABILITY	*INCREMENTA LA DURATA DEL TUBO*
EFFICIENCY IN DAILY WORK	*EFFICIENZA NEL LAVORO QUOTIDIANO*
100% MADE IN ITALY	*MADE IN ITALY 100%*

FIELDS OF APPLICATION › CAMPI DI APPLICAZIONE

http://www.ramex.it/products/pdf/AV7351.pdf

CODE CODICE	MATERIAL MATERIALE	DIAMETERS DIAMETRO	MAX HOSE LENGTH LUNGHEZZA TUBO MAX mt - ft	MAX WORKING PRESSURE PRESSIONE LAVORO MAX bar - psi
AV 7351	Stainless Steel / Inox	3/4” 1”	20 - 66 (3/4”) 13 - 43 (1”)	100 - 1450
AV 7351 316	Stainless Steel AISI 316 / Inox AISI 316			
AV 7351 FE	Powder coating steel / Acciaio al carbonio verniciato a polvere			
AV 7351 CA	Cataphoric treatment steel / Acciaio al carbonio verniciato con cataforesi			

AV7352

WHY RAMEX HOSE REEL › PERCHÈ UN AVVOLGITUBO RAMEX

SAVE TIME	*RISPARMIO DI TEMPO*
SAVE MONEY	*RISPARMIO DI DENARO*
INCREASED SAFETY	*SICUREZZA SUL LAVORO*
LONG HOSE DURABILITY	*INCREMENTA LA DURATA DEL TUBO*
EFFICIENCY IN DAILY WORK	*EFFICIENZA NEL LAVORO QUOTIDIANO*
100% MADE IN ITALY	*MADE IN ITALY 100%*

FIELDS OF APPLICATION › CAMPI DI APPLICAZIONE

http://www.ramex.it/products/pdf/AV7352.pdf

CODE CODICE	MATERIAL MATERIALE	DIAMETERS DIAMETRO	MAX HOSE LENGTH LUNGHEZZA TUBO MAX mt - ft	MAX WORKING PRESSURE PRESSIONE LAVORO MAX bar - psi
AV 7352	Stainless Steel / Inox	3/4” 1”	25 - 82 (3/4”) 15 - 49 (1”)	100 - 1450
AV 7352 316	Stainless Steel AISI 316 / Inox AISI 316			
AV 7352 FE	Powder coating steel / Acciaio al carbonio verniciato a polvere			
AV 7352 CA	Cataphoric treatment steel / Acciaio al carbonio verniciato con cataforesi			

AV7353

WHY RAMEX HOSE REEL › PERCHÈ UN AVVOLGITUBO RAMEX

SAVE TIME	*RISPARMIO DI TEMPO*
SAVE MONEY	*RISPARMIO DI DENARO*
INCREASED SAFETY	*SICUREZZA SUL LAVORO*
LONG HOSE DURABILITY	*INCREMENTA LA DURATA DEL TUBO*
EFFICIENCY IN DAILY WORK	*EFFICIENZA NEL LAVORO QUOTIDIANO*
100% MADE IN ITALY	*MADE IN ITALY 100%*

FIELDS OF APPLICATION › CAMPI DI APPLICAZIONE

http://www.ramex.it/products/pdf/AV7353.pdf

CODE CODICE	MATERIAL MATERIALE	DIAMETERS DIAMETRO	MAX HOSE LENGTH LUNGHEZZA TUBO MAX mt - ft	MAX WORKING PRESSURE PRESSIONE LAVORO MAX bar - psi
AV 7353	Stainless Steel / Inox	3/4” 1”	35 - 115 (3/4”) 25 - 82 (1”)	100 - 1450
AV 7353 316	Stainless Steel AISI 316 / Inox AISI 316			
AV 7353 FE	Powder coating steel / Acciaio al carbonio verniciato a polvere			
AV 7353 CA	Cataphoric treatment steel / Acciaio al carbonio verniciato con cataforesi			

AV7601

WHY RAMEX HOSE REEL › PERCHÈ UN AVVOLGITUBO RAMEX

SAVE TIME	*RISPARMIO DI TEMPO*
SAVE MONEY	*RISPARMIO DI DENARO*
INCREASED SAFETY	*SICUREZZA SUL LAVORO*
LONG HOSE DURABILITY	*INCREMENTA LA DURATA DEL TUBO*
EFFICIENCY IN DAILY WORK	*EFFICIENZA NEL LAVORO QUOTIDIANO*
100% MADE IN ITALY	*MADE IN ITALY 100%*

FIELDS OF APPLICATION › CAMPI DI APPLICAZIONE

http://www.ramex.it/products/pdf/AV7601.pdf

CODE CODICE	MATERIAL MATERIALE	DIAMETERS DIAMETRO	MAX HOSE LENGTH LUNGHEZZA TUBO MAX mt - ft	MAX WORKING PRESSURE PRESSIONE LAVORO MAX bar - psi
AV 7601	Stainless Steel / Inox	3/4” 1”	40 - 131 (3/4”) 30 - 98 (1”)	100 - 1450
AV 7601 316	Stainless Steel AISI 316 / Inox AISI 316			
AV 7601 FE	Powder coating steel / Acciaio al carbonio verniciato a polvere			
AV 7601 CA	Cataphoric treatment steel / Acciaio al carbonio verniciato con cataforesi			

AV7631

WHY RAMEX HOSE REEL › PERCHÈ UN AVVOLGITUBO RAMEX

SAVE TIME	*RISPARMIO DI TEMPO*
SAVE MONEY	*RISPARMIO DI DENARO*
INCREASED SAFETY	*SICUREZZA SUL LAVORO*
LONG HOSE DURABILITY	*INCREMENTA LA DURATA DEL TUBO*
EFFICIENCY IN DAILY WORK	*EFFICIENZA NEL LAVORO QUOTIDIANO*
100% MADE IN ITALY	*MADE IN ITALY 100%*

FIELDS OF APPLICATION › CAMPI DI APPLICAZIONE

http://www.ramex.it/products/pdf/AV7631.pdf

CODE CODICE	MATERIAL MATERIALE	DIAMETERS DIAMETRO	MAX HOSE LENGTH LUNGHEZZA TUBO MAX mt - ft	MAX WORKING PRESSURE PRESSIONE LAVORO MAX bar - psi
AV 7631	Stainless Steel / Inox	3/4”	50 - 164	100 - 1450
AV 7631 316	Stainless Steel AISI 316 / Inox AISI 316			
AV 7631 FE	Powder coating steel / Acciaio al carbonio verniciato a polvere			
AV 7631 CA	Cataphoric treatment steel / Acciaio al carbonio verniciato con cataforesi			

AV7602

WHY RAMEX HOSE REEL › PERCHÈ UN AVVOLGITUBO RAMEX

SAVE TIME	*RISPARMIO DI TEMPO*
SAVE MONEY	*RISPARMIO DI DENARO*
INCREASED SAFETY	*SICUREZZA SUL LAVORO*
LONG HOSE DURABILITY	*INCREMENTA LA DURATA DEL TUBO*
EFFICIENCY IN DAILY WORK	*EFFICIENZA NEL LAVORO QUOTIDIANO*
100% MADE IN ITALY	*MADE IN ITALY 100%*

FIELDS OF APPLICATION › CAMPI DI APPLICAZIONE

http://www.ramex.it/products/pdf/AV7602.pdf

CODE CODICE	MATERIAL MATERIALE	DIAMETERS DIAMETRO	MAX HOSE LENGTH LUNGHEZZA TUBO MAX mt - ft	MAX WORKING PRESSURE PRESSIONE LAVORO MAX bar - psi
AV 7602	Stainless Steel / Inox	1”1/4	20 - 66	50 - 725.1
AV 7602 316	Stainless Steel AISI 316 / Inox AISI 316			
AV 7602 FE	Powder coating steel / Acciaio al carbonio verniciato a polvere			
AV 7602 CA	Cataphoric treatment steel / Acciaio al carbonio verniciato con cataforesi			

AV7603

WHY RAMEX HOSE REEL › PERCHÈ UN AVVOLGITUBO RAMEX

SAVE TIME	*RISPARMIO DI TEMPO*
SAVE MONEY	*RISPARMIO DI DENARO*
INCREASED SAFETY	*SICUREZZA SUL LAVORO*
LONG HOSE DURABILITY	*INCREMENTA LA DURATA DEL TUBO*
EFFICIENCY IN DAILY WORK	*EFFICIENZA NEL LAVORO QUOTIDIANO*
100% MADE IN ITALY	*MADE IN ITALY 100%*

FIELDS OF APPLICATION › CAMPI DI APPLICAZIONE

http://www.ramex.it/products/pdf/AV7603.pdf

CODE CODICE	MATERIAL MATERIALE	DIAMETERS DIAMETRO	MAX HOSE LENGTH LUNGHEZZA TUBO MAX mt - ft	MAX WORKING PRESSURE PRESSIONE LAVORO MAX bar - psi
AV 7603	Stainless Steel / Inox	1”1/2	15 - 49	50 - 725.1
AV 7603 316	Stainless Steel AISI 316 / Inox AISI 316			
AV 7603 FE	Powder coating steel / Acciaio al carbonio verniciato a polvere			
AV 7603 CA	Cataphoric treatment steel / Acciaio al carbonio verniciato con cataforesi			

RAMEX

#ramexhosereels

DIESEL

MAX 20 BAR

DIESEL

MAX 20 BAR

DIESEL A

AVATK 1 DF

WHY RAMEX HOSE REEL › PERCHÈ UN AVVOLGITUBO RAMEX

SAVE TIME	*RISPARMIO DI TEMPO*
SAVE MONEY	*RISPARMIO DI DENARO*
INCREASED SAFETY	*SICUREZZA SUL LAVORO*
LONG HOSE DURABILITY	*INCREMENTA LA DURATA DEL TUBO*
EFFICIENCY IN DAILY WORK	*EFFICIENZA NEL LAVORO QUOTIDIANO*
100% MADE IN ITALY	*MADE IN ITALY 100%*

FIELDS OF APPLICATION › CAMPI DI APPLICAZIONE

http://www.ramex.it/products/pdf/AVATK1DF.pdf

CODE CODICE	MATERIAL MATERIALE	DIAMETERS DIAMETRO	MAX HOSE LENGTH LUNGHEZZA TUBO MAX mt - ft	MAX WORKING PRESSURE PRESSIONE LAVORO MAX bar -psi
AV ATK 1 DF	Powder coating steel / Acciaio al carbonio verniciato a polvere	3/4”	6 - 20	20 - 290

DIESEL A

HR813 DF

WHY RAMEX HOSE REEL › PERCHÈ UN AVVOLGITUBO RAMEX

SAVE TIME	*RISPARMIO DI TEMPO*
SAVE MONEY	*RISPARMIO DI DENARO*
INCREASED SAFETY	*SICUREZZA SUL LAVORO*
LONG HOSE DURABILITY	*INCREMENTA LA DURATA DEL TUBO*
EFFICIENCY IN DAILY WORK	*EFFICIENZA NEL LAVORO QUOTIDIANO*
100% MADE IN ITALY	*MADE IN ITALY 100%*

FIELDS OF APPLICATION › CAMPI DI APPLICAZIONE

http://www.ramex.it/products/pdf/HR813DF.pdf

CODE CODICE	MATERIAL MATERIALE	DIAMETERS DIAMETRO	MAX HOSE LENGTH LUNGHEZZA TUBO MAX mt - ft	MAX WORKING PRESSURE PRESSIONE LAVORO MAX bar - psi	SWIVEL BRACKET STAFFA GIREVOLE	
HR 813 DF	Powder coating steel / Acciaio al carbonio verniciato a polvere	3/4” 1”	13 - 43 (3/4”) 8 - 26 (1”)	20 - 290		ST 20 FE

HR1200 DF

DIESEL

WHY RAMEX HOSE REEL › PERCHÈ UN AVVOLGITUBO RAMEX

SAVE TIME	*RISPARMIO DI TEMPO*
SAVE MONEY	*RISPARMIO DI DENARO*
INCREASED SAFETY	*SICUREZZA SUL LAVORO*
LONG HOSE DURABILITY	*INCREMENTA LA DURATA DEL TUBO*
EFFICIENCY IN DAILY WORK	*EFFICIENZA NEL LAVORO QUOTIDIANO*
100% MADE IN ITALY	*MADE IN ITALY 100%*

FIELDS OF APPLICATION › CAMPI DI APPLICAZIONE

http://www.ramex.it/products/pdf/HR1200DF.pdf

CODE CODICE	MATERIAL MATERIALE	DIAMETERS DIAMETRO	MAX HOSE LENGTH LUNGHEZZA TUBO MAX mt - ft	MAX WORKING PRESSURE PRESSIONE LAVORO MAX bar - psi	SWIVEL BRACKET STAFFA GIREVOLE	
HR 1200 DF	Powder coating steel / Acciaio al carbonio verniciato a polvere	3/4” 1”	13 - 43 (3/4”) 8 - 26 (1”)	20 - 290		ST 20 FE

AV2201 DF

DIESEL

WHY RAMEX HOSE REEL › PERCHÈ UN AVVOLGITUBO RAMEX

SAVE TIME	*RISPARMIO DI TEMPO*
SAVE MONEY	*RISPARMIO DI DENARO*
INCREASED SAFETY	*SICUREZZA SUL LAVORO*
LONG HOSE DURABILITY	*INCREMENTA LA DURATA DEL TUBO*
EFFICIENCY IN DAILY WORK	*EFFICIENZA NEL LAVORO QUOTIDIANO*
100% MADE IN ITALY	*MADE IN ITALY 100%*

FIELDS OF APPLICATION › CAMPI DI APPLICAZIONE

http://www.ramex.it/products/pdf/AV2201DF.pdf

CODE CODICE	MATERIAL MATERIALE	DIAMETERS DIAMETRO	MAX HOSE LENGTH LUNGHEZZA TUBO MAX mt - ft	MAX WORKING PRESSURE PRESSIONE LAVORO MAX bar - psi	SWIVEL BRACKET STAFFA GIREVOLE	
AV 2201 DF	Powder coating steel / Acciaio al carbonio verniciato a polvere	3/4” 1”	13 - 43 (3/4”) 8 - 26 (1”)	20 - 290		ST 20 FE

DIESEL A

HR817 DF

WHY RAMEX HOSE REEL › PERCHÈ UN AVVOLGITUBO RAMEX

SAVE TIME	*RISPARMIO DI TEMPO*
SAVE MONEY	*RISPARMIO DI DENARO*
INCREASED SAFETY	*SICUREZZA SUL LAVORO*
LONG HOSE DURABILITY	*INCREMENTA LA DURATA DEL TUBO*
EFFICIENCY IN DAILY WORK	*EFFICIENZA NEL LAVORO QUOTIDIANO*
100% MADE IN ITALY	*MADE IN ITALY 100%*

FIELDS OF APPLICATION › CAMPI DI APPLICAZIONE

http://www.ramex.it/products/pdf/HR817DF.pdf

CODE CODICE	MATERIAL MATERIALE	DIAMETERS DIAMETRO	MAX HOSE LENGTH LUNGHEZZA TUBO MAX mt - ft	MAX WORKING PRESSURE PRESSIONE LAVORO MAX bar - psi	SWIVEL BRACKET STAFFA GIREVOLE	
HR 817 DF	Powder coating steel / Acciaio al carbonio verniciato a polvere	3/4” 1”	17 - 56 (3/4”) 12 - 39 (1”)	20 - 290		ST 20 FE

DIESEL A

HR1300 DF

WHY RAMEX HOSE REEL › PERCHÈ UN AVVOLGITUBO RAMEX

SAVE TIME	*RISPARMIO DI TEMPO*
SAVE MONEY	*RISPARMIO DI DENARO*
INCREASED SAFETY	*SICUREZZA SUL LAVORO*
LONG HOSE DURABILITY	*INCREMENTA LA DURATA DEL TUBO*
EFFICIENCY IN DAILY WORK	*EFFICIENZA NEL LAVORO QUOTIDIANO*
100% MADE IN ITALY	*MADE IN ITALY 100%*

FIELDS OF APPLICATION › CAMPI DI APPLICAZIONE

http://www.ramex.it/products/pdf/HR1300DF.pdf

CODE CODICE	MATERIAL MATERIALE	DIAMETERS DIAMETRO	MAX HOSE LENGTH LUNGHEZZA TUBO MAX mt - ft	MAX WORKING PRESSURE PRESSIONE LAVORO MAX bar - psi	SWIVEL BRACKET STAFFA GIREVOLE	
HR 1300 DF	Powder coating steel / Acciaio al carbonio verniciato a polvere	3/4” 1”	18 - 59 (3/4”) 15 - 49 (1”)	20 - 290		ST 22 FE

AV2300 DF

DIESEL

WHY RAMEX HOSE REEL › PERCHÈ UN AVVOLGITUBO RAMEX

SAVE TIME	*RISPARMIO DI TEMPO*
SAVE MONEY	*RISPARMIO DI DENARO*
INCREASED SAFETY	*SICUREZZA SUL LAVORO*
LONG HOSE DURABILITY	*INCREMENTA LA DURATA DEL TUBO*
EFFICIENCY IN DAILY WORK	*EFFICIENZA NEL LAVORO QUOTIDIANO*
100% MADE IN ITALY	*MADE IN ITALY 100%*

FIELDS OF APPLICATION › CAMPI DI APPLICAZIONE

http://www.ramex.it/products/pdf/AV2300DF.pdf

CODE CODICE	MATERIAL MATERIALE	DIAMETERS DIAMETRO	MAX HOSE LENGTH LUNGHEZZA TUBO MAX mt - ft	MAX WORKING PRESSURE PRESSIONE LAVORO MAX bar - psi	SWIVEL BRACKET STAFFA GIREVOLE	
AV 2300 DF	Powder coating steel / Acciaio al carbonio verniciato a polvere	3/4” 1”	18 - 59 (3/4”) 15 - 49 (1”)	20 - 290		ST 22 FE

HR3501 DF

DIESEL

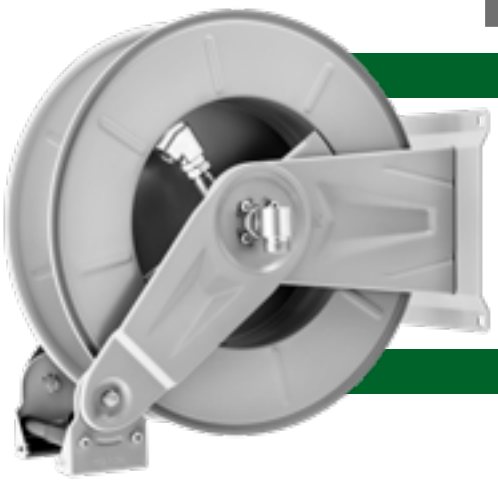

WHY RAMEX HOSE REEL › PERCHÈ UN AVVOLGITUBO RAMEX

SAVE TIME	*RISPARMIO DI TEMPO*
SAVE MONEY	*RISPARMIO DI DENARO*
INCREASED SAFETY	*SICUREZZA SUL LAVORO*
LONG HOSE DURABILITY	*INCREMENTA LA DURATA DEL TUBO*
EFFICIENCY IN DAILY WORK	*EFFICIENZA NEL LAVORO QUOTIDIANO*
100% MADE IN ITALY	*MADE IN ITALY 100%*

FIELDS OF APPLICATION › CAMPI DI APPLICAZIONE

http://www.ramex.it/products/pdf/HR3501DF.pdf

CODE CODICE	MATERIAL MATERIALE	DIAMETERS DIAMETRO	MAX HOSE LENGTH LUNGHEZZA TUBO MAX mt - ft	MAX WORKING PRESSURE PRESSIONE LAVORO MAX bar - psi	SWIVEL BRACKET STAFFA GIREVOLE	
HR 3501 DF	Powder coating steel / Acciaio al carbonio verniciato a polvere	3/4” 1”	20 - 66 (3/4”) 13 - 43 (1”)	20 - 290		ST 30 FE

DIESEL A

HR3502 DF

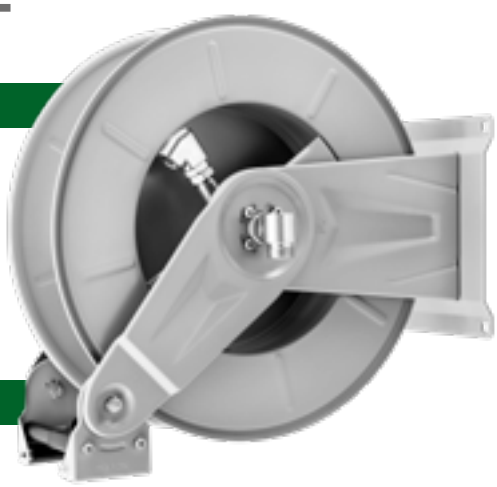

WHY RAMEX HOSE REEL › *PERCHÈ UN AVVOLGITUBO RAMEX*

SAVE TIME	*RISPARMIO DI TEMPO*
SAVE MONEY	*RISPARMIO DI DENARO*
INCREASED SAFETY	*SICUREZZA SUL LAVORO*
LONG HOSE DURABILITY	*INCREMENTA LA DURATA DEL TUBO*
EFFICIENCY IN DAILY WORK	*EFFICIENZA NEL LAVORO QUOTIDIANO*
100% MADE IN ITALY	*MADE IN ITALY 100%*

FIELDS OF APPLICATION › *CAMPI DI APPLICAZIONE*

http://www.ramex.it/products/pdf/HR3502DF.pdf

CODE CODICE	MATERIAL MATERIALE	DIAMETERS DIAMETRO	MAX HOSE LENGTH LUNGHEZZA TUBO MAX mt - ft	MAX WORKING PRESSURE PRESSIONE LAVORO MAX bar - psi	SWIVEL BRACKET STAFFA GIREVOLE	
HR 3502 DF	Powder coating steel / Acciaio al carbonio verniciato a polvere	3/4” 1”	25 - 82 (3/4”) 15 - 49 (1”)	20 - 290		ST 30 FE

DIESEL A

AV5000 DF

WHY RAMEX HOSE REEL › *PERCHÈ UN AVVOLGITUBO RAMEX*

SAVE TIME	*RISPARMIO DI TEMPO*
SAVE MONEY	*RISPARMIO DI DENARO*
INCREASED SAFETY	*SICUREZZA SUL LAVORO*
LONG HOSE DURABILITY	*INCREMENTA LA DURATA DEL TUBO*
EFFICIENCY IN DAILY WORK	*EFFICIENZA NEL LAVORO QUOTIDIANO*
100% MADE IN ITALY	*MADE IN ITALY 100%*

FIELDS OF APPLICATION › *CAMPI DI APPLICAZIONE*

http://www.ramex.it/products/pdf/AV5000DF.pdf

CODE CODICE	MATERIAL MATERIALE	DIAMETERS DIAMETRO	MAX HOSE LENGTH LUNGHEZZA TUBO MAX mt - ft	MAX WORKING PRESSURE PRESSIONE LAVORO MAX bar - psi	SWIVEL BRACKET STAFFA GIREVOLE	
AV 5000 DF	Powder coating steel / Acciaio al carbonio verniciato a polvere	3/4” 1”	30 - 98 (3/4”) 25 - 82 (1”)	20 - 290		ST 50 FE

HR3503 DF

DIESEL

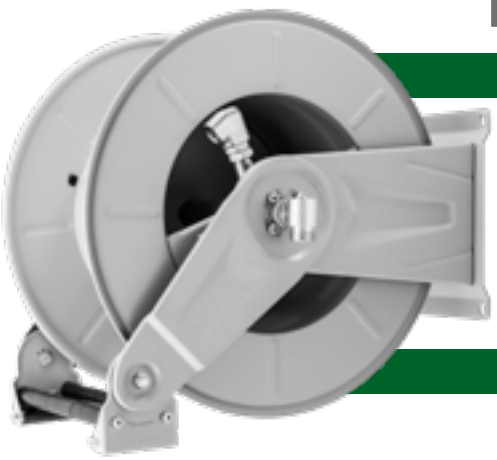

WHY RAMEX HOSE REEL › PERCHÈ UN AVVOLGITUBO RAMEX

SAVE TIME	*RISPARMIO DI TEMPO*
SAVE MONEY	*RISPARMIO DI DENARO*
INCREASED SAFETY	*SICUREZZA SUL LAVORO*
LONG HOSE DURABILITY	*INCREMENTA LA DURATA DEL TUBO*
EFFICIENCY IN DAILY WORK	*EFFICIENZA NEL LAVORO QUOTIDIANO*
100% MADE IN ITALY	*MADE IN ITALY 100%*

FIELDS OF APPLICATION › CAMPI DI APPLICAZIONE

http://www.ramex.it/products/pdf/HR3503DF.pdf

CODE CODICE	MATERIAL MATERIALE	DIAMETERS DIAMETRO	MAX HOSE LENGTH LUNGHEZZA TUBO MAX mt - ft	MAX WORKING PRESSURE PRESSIONE LAVORO MAX bar - psi	SWIVEL BRACKET STAFFA GIREVOLE	
HR 3503 DF	Powder coating steel / Acciaio al carbonio verniciato a polvere	3/4” 1”	35 - 115 (3/4”) 25 - 82 (1”)	20 - 290		ST 33 FE

HR6001 DF

DIESEL

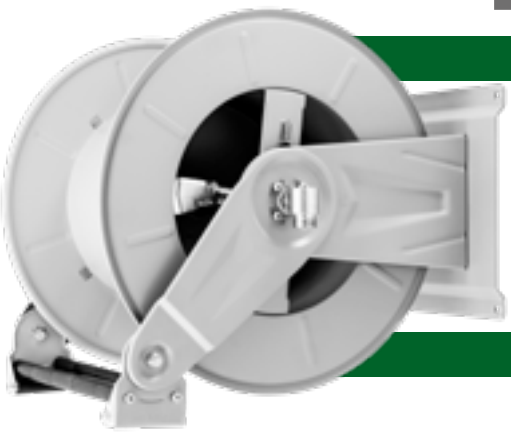

WHY RAMEX HOSE REEL › PERCHÈ UN AVVOLGITUBO RAMEX

SAVE TIME	*RISPARMIO DI TEMPO*
SAVE MONEY	*RISPARMIO DI DENARO*
INCREASED SAFETY	*SICUREZZA SUL LAVORO*
LONG HOSE DURABILITY	*INCREMENTA LA DURATA DEL TUBO*
EFFICIENCY IN DAILY WORK	*EFFICIENZA NEL LAVORO QUOTIDIANO*
100% MADE IN ITALY	*MADE IN ITALY 100%*

FIELDS OF APPLICATION › CAMPI DI APPLICAZIONE

http://www.ramex.it/products/pdf/HR6001DF.pdf

CODE CODICE	MATERIAL MATERIALE	DIAMETERS DIAMETRO	MAX HOSE LENGTH LUNGHEZZA TUBO MAX mt - ft	MAX WORKING PRESSURE PRESSIONE LAVORO MAX bar - psi	SWIVEL BRACKET STAFFA GIREVOLE	
HR 6001 DF	Powder coating steel / Acciaio al carbonio verniciato a polvere	3/4”	40 - 131	20 - 290		ST 60 FE

DIESEL A

HR6002 DF

WHY RAMEX HOSE REEL › *PERCHÈ UN AVVOLGITUBO RAMEX*

SAVE TIME	*RISPARMIO DI TEMPO*
SAVE MONEY	*RISPARMIO DI DENARO*
INCREASED SAFETY	*SICUREZZA SUL LAVORO*
LONG HOSE DURABILITY	*INCREMENTA LA DURATA DEL TUBO*
EFFICIENCY IN DAILY WORK	*EFFICIENZA NEL LAVORO QUOTIDIANO*
100% MADE IN ITALY	*MADE IN ITALY 100%*

FIELDS OF APPLICATION › *CAMPI DI APPLICAZIONE*

http://www.ramex.it/products/pdf/HR6002DF.pdf

CODE CODICE	MATERIAL MATERIALE	DIAMETERS DIAMETRO	MAX HOSE LENGTH LUNGHEZZA TUBO MAX mt - ft	MAX WORKING PRESSURE PRESSIONE LAVORO MAX bar - psi
HR 6002 DF	Powder coating steel / Acciaio al carbonio verniciato a polvere	1” 1/4	20 - 66	20 - 290

DIESEL A

HR6003 DF

WHY RAMEX HOSE REEL › *PERCHÈ UN AVVOLGITUBO RAMEX*

SAVE TIME	*RISPARMIO DI TEMPO*
SAVE MONEY	*RISPARMIO DI DENARO*
INCREASED SAFETY	*SICUREZZA SUL LAVORO*
LONG HOSE DURABILITY	*INCREMENTA LA DURATA DEL TUBO*
EFFICIENCY IN DAILY WORK	*EFFICIENZA NEL LAVORO QUOTIDIANO*
100% MADE IN ITALY	*MADE IN ITALY 100%*

FIELDS OF APPLICATION › *CAMPI DI APPLICAZIONE*

http://www.ramex.it/products/pdf/HR6003DF.pdf

CODE CODICE	MATERIAL MATERIALE	DIAMETERS DIAMETRO	MAX HOSE LENGTH LUNGHEZZA TUBO MAX mt - ft	MAX WORKING PRESSURE PRESSIONE LAVORO MAX bar - psi
HR 6003 DF	Powder coating steel / Acciaio al carbonio verniciato a polvere	1” 1/2	15 - 43	20 - 290

AVM9814 DF

DIESEL

WHY RAMEX HOSE REEL › PERCHÈ UN AVVOLGITUBO RAMEX

SAVE TIME	*RISPARMIO DI TEMPO*
SAVE MONEY	*RISPARMIO DI DENARO*
INCREASED SAFETY	*SICUREZZA SUL LAVORO*
LONG HOSE DURABILITY	*INCREMENTA LA DURATA DEL TUBO*
EFFICIENCY IN DAILY WORK	*EFFICIENZA NEL LAVORO QUOTIDIANO*
100% MADE IN ITALY	*MADE IN ITALY 100%*

FIELDS OF APPLICATION › CAMPI DI APPLICAZIONE

http://www.ramex.it/products/pdf/AVM9814DF.pdf

CODE CODICE	MATERIAL MATERIALE	DIAMETERS DIAMETRO	MAX HOSE LENGTH LUNGHEZZA TUBO MAX mt - ft	MAX WORKING PRESSURE PRESSIONE LAVORO MAX bar - psi	SWIVEL BRACKET STAFFA GIREVOLE	
AVM 9814 DF	Powder coating steel / Acciaio al carbonio verniciato a polvere	3/4” 1”	13 - 43 (3/4”) 10 - 33 (1”)	20 - 290		ST 73 FE

AVM9922 DF

DIESEL

WHY RAMEX HOSE REEL › PERCHÈ UN AVVOLGITUBO RAMEX

SAVE TIME	*RISPARMIO DI TEMPO*
SAVE MONEY	*RISPARMIO DI DENARO*
INCREASED SAFETY	*SICUREZZA SUL LAVORO*
LONG HOSE DURABILITY	*INCREMENTA LA DURATA DEL TUBO*
EFFICIENCY IN DAILY WORK	*EFFICIENZA NEL LAVORO QUOTIDIANO*
100% MADE IN ITALY	*MADE IN ITALY 100%*

FIELDS OF APPLICATION › CAMPI DI APPLICAZIONE

http://www.ramex.it/products/pdf/AVM9922DF.pdf

CODE CODICE	MATERIAL MATERIALE	DIAMETERS DIAMETRO	MAX HOSE LENGTH LUNGHEZZA TUBO MAX mt - ft	MAX WORKING PRESSURE PRESSIONE LAVORO MAX bar - psi	SWIVEL BRACKET STAFFA GIREVOLE	
AVM 9922 DF	Powder coating steel / Acciaio al carbonio verniciato a polvere	3/4” 1”	20 - 66 (3/4”) 15 - 49 (1”)	20 - 290		ST 77 FE

DIESEL M

AVM9817 DF

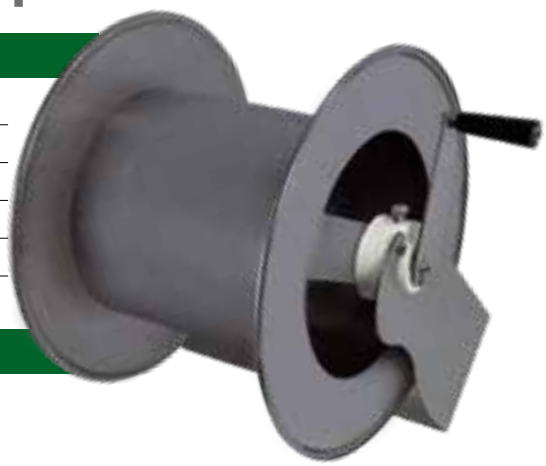

WHY RAMEX HOSE REEL › *PERCHÈ UN AVVOLGITUBO RAMEX*

SAVE TIME	*RISPARMIO DI TEMPO*
SAVE MONEY	*RISPARMIO DI DENARO*
INCREASED SAFETY	*SICUREZZA SUL LAVORO*
LONG HOSE DURABILITY	*INCREMENTA LA DURATA DEL TUBO*
EFFICIENCY IN DAILY WORK	*EFFICIENZA NEL LAVORO QUOTIDIANO*
100% MADE IN ITALY	*MADE IN ITALY 100%*

FIELDS OF APPLICATION › *CAMPI DI APPLICAZIONE*

http://www.ramex.it/products/pdf/AVM9817DF.pdf

CODE CODICE	MATERIAL MATERIALE	DIAMETERS DIAMETRO	MAX HOSE LENGTH LUNGHEZZA TUBO MAX mt - ft	MAX WORKING PRESSURE PRESSIONE LAVORO MAX bar - psi	SWIVEL BRACKET STAFFA GIREVOLE	
AVM 9817 DF	Powder coating steel / Acciaio al carbonio verniciato a polvere	3/4” 1”	25 - 82 (3/4”) 20 - 66 (1”)	20 - 290		ST 76 FE

DIESEL M

AVM9925 DF

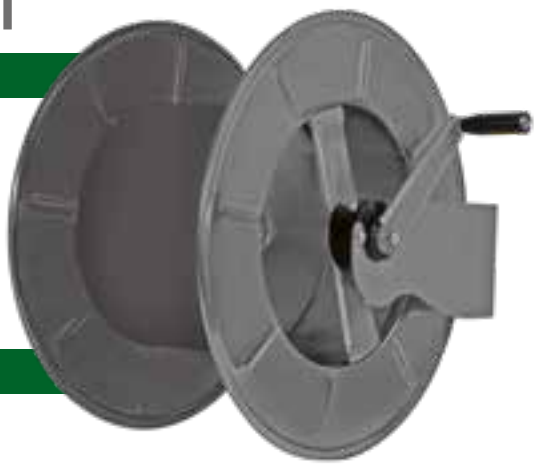

WHY RAMEX HOSE REEL › *PERCHÈ UN AVVOLGITUBO RAMEX*

SAVE TIME	*RISPARMIO DI TEMPO*
SAVE MONEY	*RISPARMIO DI DENARO*
INCREASED SAFETY	*SICUREZZA SUL LAVORO*
LONG HOSE DURABILITY	*INCREMENTA LA DURATA DEL TUBO*
EFFICIENCY IN DAILY WORK	*EFFICIENZA NEL LAVORO QUOTIDIANO*
100% MADE IN ITALY	*MADE IN ITALY 100%*

FIELDS OF APPLICATION › *CAMPI DI APPLICAZIONE*

http://www.ramex.it/products/pdf/AVM9925DF.pdf

CODE CODICE	MATERIAL MATERIALE	DIAMETERS DIAMETRO	MAX HOSE LENGTH LUNGHEZZA TUBO MAX mt - ft	MAX WORKING PRESSURE PRESSIONE LAVORO MAX bar - psi	SWIVEL BRACKET STAFFA GIREVOLE	
AVM 9925 DF	Powder coating steel / Acciaio al carbonio verniciato a polvere	3/4” 1”	40 - 131 (3/4”) 28 - 92 (1”)	20 - 290		ST 80 FE

AUS32 (AdBlue®)

MAX 20 BAR

AUS32 (AdBlue®)

MAX 20 BAR

AVATK 1 AD

WHY RAMEX HOSE REEL › PERCHÈ UN AVVOLGITUBO RAMEX

SAVE TIME	*RISPARMIO DI TEMPO*
SAVE MONEY	*RISPARMIO DI DENARO*
INCREASED SAFETY	*SICUREZZA SUL LAVORO*
LONG HOSE DURABILITY	*INCREMENTA LA DURATA DEL TUBO*
EFFICIENCY IN DAILY WORK	*EFFICIENZA NEL LAVORO QUOTIDIANO*
100% MADE IN ITALY	*MADE IN ITALY 100%*

FIELDS OF APPLICATION › CAMPI DI APPLICAZIONE

http://www.ramex.it/products/pdf/AVATK1AD.pdf

CODE CODICE	MATERIAL MATERIALE	DIAMETERS DIAMETRO	MAX HOSE LENGTH LUNGHEZZA TUBO MAX mt - ft	MAX WORKING PRESSURE PRESSIONE LAVORO MAX bar - psi
AV ATK 1 AD	Powder coating steel / Acciaio al carbonio verniciato a polvere	3/4”	6 - 20	20 - 290

HR813 AD

WHY RAMEX HOSE REEL › PERCHÈ UN AVVOLGITUBO RAMEX

SAVE TIME	*RISPARMIO DI TEMPO*
SAVE MONEY	*RISPARMIO DI DENARO*
INCREASED SAFETY	*SICUREZZA SUL LAVORO*
LONG HOSE DURABILITY	*INCREMENTA LA DURATA DEL TUBO*
EFFICIENCY IN DAILY WORK	*EFFICIENZA NEL LAVORO QUOTIDIANO*
100% MADE IN ITALY	*MADE IN ITALY 100%*

FIELDS OF APPLICATION › CAMPI DI APPLICAZIONE

http://www.ramex.it/products/pdf/HR813AD.pdf

CODE CODICE	MATERIAL MATERIALE	DIAMETERS DIAMETRO	MAX HOSE LENGTH LUNGHEZZA TUBO MAX mt - ft	MAX WORKING PRESSURE PRESSIONE LAVORO MAX bar - psi	SWIVEL BRACKET STAFFA GIREVOLE	
HR 813 AD	Powder coating steel / Acciaio al carbonio verniciato a polvere	3/4” 1”	13 - 43 (3/4”) 8 - 26 (1”)	20 - 290		ST 20 FE

HR1200 AD

WHY RAMEX HOSE REEL › PERCHÈ UN AVVOLGITUBO RAMEX

SAVE TIME	*RISPARMIO DI TEMPO*
SAVE MONEY	*RISPARMIO DI DENARO*
INCREASED SAFETY	*SICUREZZA SUL LAVORO*
LONG HOSE DURABILITY	*INCREMENTA LA DURATA DEL TUBO*
EFFICIENCY IN DAILY WORK	*EFFICIENZA NEL LAVORO QUOTIDIANO*
100% MADE IN ITALY	*MADE IN ITALY 100%*

FIELDS OF APPLICATION › CAMPI DI APPLICAZIONE

http://www.ramex.it/products/pdf/HR1200AD.pdf

CODE CODICE	MATERIAL MATERIALE	DIAMETERS DIAMETRO	MAX HOSE LENGTH LUNGHEZZA TUBO MAX mt - ft	MAX WORKING PRESSURE PRESSIONE LAVORO MAX bar - psi	SWIVEL BRACKET STAFFA GIREVOLE	
HR 1200 AD	Powder coating steel / Acciaio al carbonio verniciato a polvere	3/4” 1”	13 - 43 (3/4”) 8 - 26 (1”)	20 - 290		ST 20 FE

AV2201 AD

WHY RAMEX HOSE REEL › PERCHÈ UN AVVOLGITUBO RAMEX

SAVE TIME	*RISPARMIO DI TEMPO*
SAVE MONEY	*RISPARMIO DI DENARO*
INCREASED SAFETY	*SICUREZZA SUL LAVORO*
LONG HOSE DURABILITY	*INCREMENTA LA DURATA DEL TUBO*
EFFICIENCY IN DAILY WORK	*EFFICIENZA NEL LAVORO QUOTIDIANO*
100% MADE IN ITALY	*MADE IN ITALY 100%*

FIELDS OF APPLICATION › CAMPI DI APPLICAZIONE

http://www.ramex.it/products/pdf/AV2201AD.pdf

CODE CODICE	MATERIAL MATERIALE	DIAMETERS DIAMETRO	MAX HOSE LENGTH LUNGHEZZA TUBO MAX mt - ft	MAX WORKING PRESSURE PRESSIONE LAVORO MAX bar - psi	SWIVEL BRACKET STAFFA GIREVOLE	
AV 2201 AD	Powder coating steel / Acciaio al carbonio verniciato a polvere	3/4” 1”	13 - 43 (3/4”) 8 - 26 (1”)	20 - 290		ST 20 FE

HR817 AD

WHY RAMEX HOSE REEL › PERCHÈ UN AVVOLGITUBO RAMEX

SAVE TIME	*RISPARMIO DI TEMPO*
SAVE MONEY	*RISPARMIO DI DENARO*
INCREASED SAFETY	*SICUREZZA SUL LAVORO*
LONG HOSE DURABILITY	*INCREMENTA LA DURATA DEL TUBO*
EFFICIENCY IN DAILY WORK	*EFFICIENZA NEL LAVORO QUOTIDIANO*
100% MADE IN ITALY	*MADE IN ITALY 100%*

FIELDS OF APPLICATION › CAMPI DI APPLICAZIONE

http://www.ramex.it/products/pdf/HR817AD.pdf

CODE CODICE	MATERIAL MATERIALE	DIAMETERS DIAMETRO	MAX HOSE LENGTH LUNGHEZZA TUBO MAX mt - ft	MAX WORKING PRESSURE PRESSIONE LAVORO MAX bar - psi	SWIVEL BRACKET STAFFA GIREVOLE	
HR 817 AD	Powder coating steel / Acciaio al carbonio verniciato a polvere	3/4” 1”	17 - 56 (3/4”) 12 - 39 (1”)	20 - 290		ST 20 FE

HR1300 AD

WHY RAMEX HOSE REEL › PERCHÈ UN AVVOLGITUBO RAMEX

SAVE TIME	*RISPARMIO DI TEMPO*
SAVE MONEY	*RISPARMIO DI DENARO*
INCREASED SAFETY	*SICUREZZA SUL LAVORO*
LONG HOSE DURABILITY	*INCREMENTA LA DURATA DEL TUBO*
EFFICIENCY IN DAILY WORK	*EFFICIENZA NEL LAVORO QUOTIDIANO*
100% MADE IN ITALY	*MADE IN ITALY 100%*

FIELDS OF APPLICATION › CAMPI DI APPLICAZIONE

http://www.ramex.it/products/pdf/HR1300AD.pdf

CODE CODICE	MATERIAL MATERIALE	DIAMETERS DIAMETRO	MAX HOSE LENGTH LUNGHEZZA TUBO MAX mt - ft	MAX WORKING PRESSURE PRESSIONE LAVORO MAX bar - psi	SWIVEL BRACKET STAFFA GIREVOLE	
HR 1300 AD	Powder coating steel / Acciaio al carbonio verniciato a polvere	3/4” 1”	18 - 59 (3/4”) 15 - 49 (1”)	20 - 290		ST 22 FE

AV2300 AD

WHY RAMEX HOSE REEL › PERCHÈ UN AVVOLGITUBO RAMEX

SAVE TIME	*RISPARMIO DI TEMPO*
SAVE MONEY	*RISPARMIO DI DENARO*
INCREASED SAFETY	*SICUREZZA SUL LAVORO*
LONG HOSE DURABILITY	*INCREMENTA LA DURATA DEL TUBO*
EFFICIENCY IN DAILY WORK	*EFFICIENZA NEL LAVORO QUOTIDIANO*
100% MADE IN ITALY	*MADE IN ITALY 100%*

FIELDS OF APPLICATION › CAMPI DI APPLICAZIONE

http://www.ramex.it/products/pdf/AV2300AD.pdf

CODE CODICE	MATERIAL MATERIALE	DIAMETERS DIAMETRO	MAX HOSE LENGTH LUNGHEZZA TUBO MAX mt - ft	MAX WORKING PRESSURE PRESSIONE LAVORO MAX bar - psi	SWIVEL BRACKET STAFFA GIREVOLE	
AV 2300 AD	Powder coating steel / Acciaio al carbonio verniciato a polvere	3/4” 1”	18 - 59 (3/4”) 15 - 49 (1”)	20 - 290		ST 22 FE

HR3501 AD

WHY RAMEX HOSE REEL › PERCHÈ UN AVVOLGITUBO RAMEX

SAVE TIME	*RISPARMIO DI TEMPO*
SAVE MONEY	*RISPARMIO DI DENARO*
INCREASED SAFETY	*SICUREZZA SUL LAVORO*
LONG HOSE DURABILITY	*INCREMENTA LA DURATA DEL TUBO*
EFFICIENCY IN DAILY WORK	*EFFICIENZA NEL LAVORO QUOTIDIANO*
100% MADE IN ITALY	*MADE IN ITALY 100%*

FIELDS OF APPLICATION › CAMPI DI APPLICAZIONE

http://www.ramex.it/products/pdf/HR3501AD.pdf

CODE CODICE	MATERIAL MATERIALE	DIAMETERS DIAMETRO	MAX HOSE LENGTH LUNGHEZZA TUBO MAX mt - ft	MAX WORKING PRESSURE PRESSIONE LAVORO MAX bar - psi	SWIVEL BRACKET STAFFA GIREVOLE	
HR 3501 AD	Powder coating steel / Acciaio al carbonio verniciato a polvere	3/4” 1”	20 - 66 (3/4”) 13 - 43 (1”)	20 - 290		ST 30 FE

HR3502 AD

WHY RAMEX HOSE REEL › PERCHÈ UN AVVOLGITUBO RAMEX

SAVE TIME	*RISPARMIO DI TEMPO*
SAVE MONEY	*RISPARMIO DI DENARO*
INCREASED SAFETY	*SICUREZZA SUL LAVORO*
LONG HOSE DURABILITY	*INCREMENTA LA DURATA DEL TUBO*
EFFICIENCY IN DAILY WORK	*EFFICIENZA NEL LAVORO QUOTIDIANO*
100% MADE IN ITALY	*MADE IN ITALY 100%*

FIELDS OF APPLICATION › CAMPI DI APPLICAZIONE

http://www.ramex.it/products/pdf/HR3502AD.pdf

CODE CODICE	MATERIAL MATERIALE	DIAMETERS DIAMETRO	MAX HOSE LENGTH LUNGHEZZA TUBO MAX mt - ft	MAX WORKING PRESSURE PRESSIONE LAVORO MAX bar - psi	SWIVEL BRACKET STAFFA GIREVOLE	
HR 3502 AD	Powder coating steel / Acciaio al carbonio verniciato a polvere	3/4” 1”	25 - 82 (3/4”) 15 - 49 (1”)	20 - 290		ST 30 FE

AV5000 AD

WHY RAMEX HOSE REEL › PERCHÈ UN AVVOLGITUBO RAMEX

SAVE TIME	*RISPARMIO DI TEMPO*
SAVE MONEY	*RISPARMIO DI DENARO*
INCREASED SAFETY	*SICUREZZA SUL LAVORO*
LONG HOSE DURABILITY	*INCREMENTA LA DURATA DEL TUBO*
EFFICIENCY IN DAILY WORK	*EFFICIENZA NEL LAVORO QUOTIDIANO*
100% MADE IN ITALY	*MADE IN ITALY 100%*

FIELDS OF APPLICATION › CAMPI DI APPLICAZIONE

http://www.ramex.it/products/pdf/AV5000AD.pdf

CODE CODICE	MATERIAL MATERIALE	DIAMETERS DIAMETRO	MAX HOSE LENGTH LUNGHEZZA TUBO MAX mt - ft	MAX WORKING PRESSURE PRESSIONE LAVORO MAX bar - psi	SWIVEL BRACKET STAFFA GIREVOLE	
AV 5000 AD	Powder coating steel / Acciaio al carbonio verniciato a polvere	3/4” 1”	30 - 98 (3/4”) 25 - 82 (1”)	20 - 290		ST 50 FE

HR3503 AD

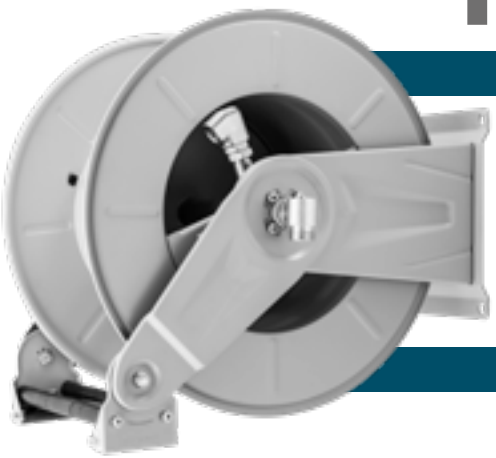

WHY RAMEX HOSE REEL › PERCHÈ UN AVVOLGITUBO RAMEX

SAVE TIME	*RISPARMIO DI TEMPO*
SAVE MONEY	*RISPARMIO DI DENARO*
INCREASED SAFETY	*SICUREZZA SUL LAVORO*
LONG HOSE DURABILITY	*INCREMENTA LA DURATA DEL TUBO*
EFFICIENCY IN DAILY WORK	*EFFICIENZA NEL LAVORO QUOTIDIANO*
100% MADE IN ITALY	*MADE IN ITALY 100%*

FIELDS OF APPLICATION › CAMPI DI APPLICAZIONE

http://www.ramex.it/products/pdf/HR3503AD.pdf

CODE CODICE	MATERIAL MATERIALE	DIAMETERS DIAMETRO	MAX HOSE LENGTH LUNGHEZZA TUBO MAX mt - ft	MAX WORKING PRESSURE PRESSIONE LAVORO MAX bar - psi	SWIVEL BRACKET STAFFA GIREVOLE	
HR 3503 AD	Powder coating steel / Acciaio al carbonio verniciato a polvere	3/4” 1”	35 - 115 (3/4”) 25 - 82 (1”)	20 - 290		ST 33 FE

HR6001 AD

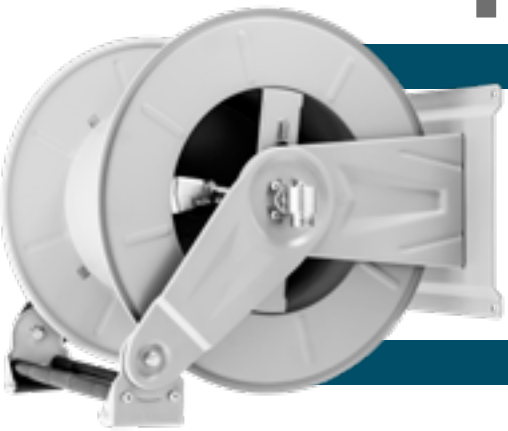

WHY RAMEX HOSE REEL › PERCHÈ UN AVVOLGITUBO RAMEX

SAVE TIME	*RISPARMIO DI TEMPO*
SAVE MONEY	*RISPARMIO DI DENARO*
INCREASED SAFETY	*SICUREZZA SUL LAVORO*
LONG HOSE DURABILITY	*INCREMENTA LA DURATA DEL TUBO*
EFFICIENCY IN DAILY WORK	*EFFICIENZA NEL LAVORO QUOTIDIANO*
100% MADE IN ITALY	*MADE IN ITALY 100%*

FIELDS OF APPLICATION › CAMPI DI APPLICAZIONE

http://www.ramex.it/products/pdf/HR6001AD.pdf

CODE CODICE	MATERIAL MATERIALE	DIAMETERS DIAMETRO	MAX HOSE LENGTH LUNGHEZZA TUBO MAX mt - ft	MAX WORKING PRESSURE PRESSIONE LAVORO MAX bar - psi	SWIVEL BRACKET STAFFA GIREVOLE	
HR 6001 AD	Powder coating steel / Acciaio al carbonio verniciato a polvere	3/4”	40 - 131	20 - 290		ST 60 FE

HR6002 AD

WHY RAMEX HOSE REEL › PERCHÈ UN AVVOLGITUBO RAMEX

SAVE TIME	*RISPARMIO DI TEMPO*
SAVE MONEY	*RISPARMIO DI DENARO*
INCREASED SAFETY	*SICUREZZA SUL LAVORO*
LONG HOSE DURABILITY	*INCREMENTA LA DURATA DEL TUBO*
EFFICIENCY IN DAILY WORK	*EFFICIENZA NEL LAVORO QUOTIDIANO*
100% MADE IN ITALY	*MADE IN ITALY 100%*

FIELDS OF APPLICATION › CAMPI DI APPLICAZIONE

http://www.ramex.it/products/pdf/HR6002AD.pdf

CODE CODICE	MATERIAL MATERIALE	DIAMETERS DIAMETRO	MAX HOSE LENGTH LUNGHEZZA TUBO MAX mt - ft	MAX WORKING PRESSURE PRESSIONE LAVORO MAX bar - psi
HR 6002 AD	Powder coating steel / Acciaio al carbonio verniciato a polvere	1” 1/4	20 - 66	20 - 290

HR6003 AD

WHY RAMEX HOSE REEL › PERCHÈ UN AVVOLGITUBO RAMEX

SAVE TIME	*RISPARMIO DI TEMPO*
SAVE MONEY	*RISPARMIO DI DENARO*
INCREASED SAFETY	*SICUREZZA SUL LAVORO*
LONG HOSE DURABILITY	*INCREMENTA LA DURATA DEL TUBO*
EFFICIENCY IN DAILY WORK	*EFFICIENZA NEL LAVORO QUOTIDIANO*
100% MADE IN ITALY	*MADE IN ITALY 100%*

FIELDS OF APPLICATION › CAMPI DI APPLICAZIONE

http://www.ramex.it/products/pdf/HR6003AD.pdf

CODE CODICE	MATERIAL MATERIALE	DIAMETERS DIAMETRO	MAX HOSE LENGTH LUNGHEZZA TUBO MAX mt - ft	MAX WORKING PRESSURE PRESSIONE LAVORO MAX bar - psi
HR 6003 AD	Powder coating steel / Acciaio al carbonio verniciato a polvere	1” 1/2	15 - 49	20 - 290

AVM9814 AD

WHY RAMEX HOSE REEL › PERCHÈ UN AVVOLGITUBO RAMEX

SAVE TIME	*RISPARMIO DI TEMPO*
SAVE MONEY	*RISPARMIO DI DENARO*
INCREASED SAFETY	*SICUREZZA SUL LAVORO*
LONG HOSE DURABILITY	*INCREMENTA LA DURATA DEL TUBO*
EFFICIENCY IN DAILY WORK	*EFFICIENZA NEL LAVORO QUOTIDIANO*
100% MADE IN ITALY	*MADE IN ITALY 100%*

FIELDS OF APPLICATION › CAMPI DI APPLICAZIONE

http://www.ramex.it/products/pdf/AVM9814AD.pdf

CODE CODICE	MATERIAL MATERIALE	DIAMETERS DIAMETRO	MAX HOSE LENGTH LUNGHEZZA TUBO MAX mt - ft	MAX WORKING PRESSURE PRESSIONE LAVORO MAX bar - psi	SWIVEL BRACKET STAFFA GIREVOLE	
AVM 9814 AD	Powder coating steel / Acciaio al carbonio verniciato a polvere	3/4” 1”	13 - 43 (3/4”) 10 - 33 (1”)	20 - 290		ST 73 FE

AVM9922 AD

WHY RAMEX HOSE REEL › PERCHÈ UN AVVOLGITUBO RAMEX

SAVE TIME	*RISPARMIO DI TEMPO*
SAVE MONEY	*RISPARMIO DI DENARO*
INCREASED SAFETY	*SICUREZZA SUL LAVORO*
LONG HOSE DURABILITY	*INCREMENTA LA DURATA DEL TUBO*
EFFICIENCY IN DAILY WORK	*EFFICIENZA NEL LAVORO QUOTIDIANO*
100% MADE IN ITALY	*MADE IN ITALY 100%*

FIELDS OF APPLICATION › CAMPI DI APPLICAZIONE

http://www.ramex.it/products/pdf/AVM9922AD.pdf

CODE CODICE	MATERIAL MATERIALE	DIAMETERS DIAMETRO	MAX HOSE LENGTH LUNGHEZZA TUBO MAX mt - ft	MAX WORKING PRESSURE PRESSIONE LAVORO MAX bar - psi	SWIVEL BRACKET STAFFA GIREVOLE	
AVM 9922 AD	Powder coating steel / Acciaio al carbonio verniciato a polvere	3/4” 1”	20 mt - 784 ft (3/4”) 15 mt - 590 ft (1”)	20 - 290		ST 77 FE

AVM9817 AD

WHY RAMEX HOSE REEL › PERCHÈ UN AVVOLGITUBO RAMEX

SAVE TIME	*RISPARMIO DI TEMPO*
SAVE MONEY	*RISPARMIO DI DENARO*
INCREASED SAFETY	*SICUREZZA SUL LAVORO*
LONG HOSE DURABILITY	*INCREMENTA LA DURATA DEL TUBO*
EFFICIENCY IN DAILY WORK	*EFFICIENZA NEL LAVORO QUOTIDIANO*
100% MADE IN ITALY	*MADE IN ITALY 100%*

FIELDS OF APPLICATION › CAMPI DI APPLICAZIONE

http://www.ramex.it/products/pdf/AVM9817AD.pdf

CODE CODICE	MATERIAL MATERIALE	DIAMETERS DIAMETRO	MAX HOSE LENGTH LUNGHEZZA TUBO MAX mt - ft	MAX WORKING PRESSURE PRESSIONE LAVORO MAX bar - psi	SWIVEL BRACKET STAFFA GIREVOLE	
AVM 9817 AD	Powder coating steel / Acciaio al carbonio verniciato a polvere	3/4” 1”	25 - 82 (3/4”) 20 - 66 (1”)	20 - 290		ST 76 FE

AVM9925 AD

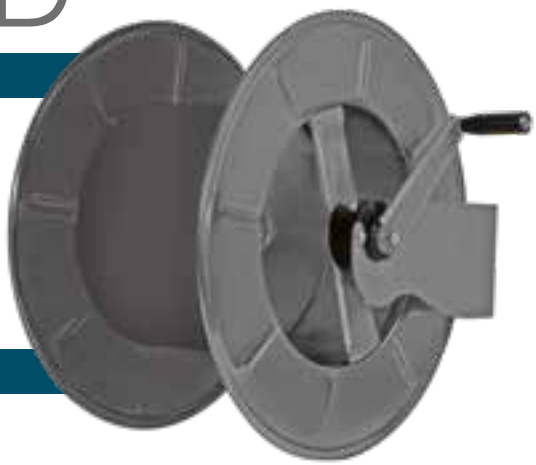

WHY RAMEX HOSE REEL › PERCHÈ UN AVVOLGITUBO RAMEX

SAVE TIME	*RISPARMIO DI TEMPO*
SAVE MONEY	*RISPARMIO DI DENARO*
INCREASED SAFETY	*SICUREZZA SUL LAVORO*
LONG HOSE DURABILITY	*INCREMENTA LA DURATA DEL TUBO*
EFFICIENCY IN DAILY WORK	*EFFICIENZA NEL LAVORO QUOTIDIANO*
100% MADE IN ITALY	*MADE IN ITALY 100%*

FIELDS OF APPLICATION › CAMPI DI APPLICAZIONE

http://www.ramex.it/products/pdf/AVM9925AD.pdf

CODE CODICE	MATERIAL MATERIALE	DIAMETERS DIAMETRO	MAX HOSE LENGTH LUNGHEZZA TUBO MAX mt - ft	MAX WORKING PRESSURE PRESSIONE LAVORO MAX bar - psi	SWIVEL BRACKET STAFFA GIREVOLE	
AVM 9925 AD	Powder coating steel / Acciaio al carbonio verniciato a polvere	3/4” 1”	40 (3/4”) 28 (1”)	20 - 290		ST 80 FE

OIL & GREASE

400 BAR

OLIO E GRASSO

400 BAR

AV1500 OG

WHY RAMEX HOSE REEL › PERCHÈ UN AVVOLGITUBO RAMEX

SAVE TIME	*RISPARMIO DI TEMPO*
SAVE MONEY	*RISPARMIO DI DENARO*
INCREASED SAFETY	*SICUREZZA SUL LAVORO*
LONG HOSE DURABILITY	*INCREMENTA LA DURATA DEL TUBO*
EFFICIENCY IN DAILY WORK	*EFFICIENZA NEL LAVORO QUOTIDIANO*
100% MADE IN ITALY	*MADE IN ITALY 100%*

FIELDS OF APPLICATION › CAMPI DI APPLICAZIONE

http://www.ramex.it/products/pdf/AV1500OG.pdf

CODE CODICE	MATERIAL MATERIALE	DIAMETERS DIAMETRO	MAX HOSE LENGTH LUNGHEZZA TUBO MAX mt - ft	MAX WORKING PRESSURE PRESSIONE LAVORO MAX bar - psi	SWIVEL BRACKET STAFFA GIREVOLE	
AV 1500 OG	Powder coating steel / Acciaio al carbonio verniciato a polvere	1/4” 3/8” 1/2”	15 - 49	400 - 5800		ST 15 FE

HR1000 OG

WHY RAMEX HOSE REEL › PERCHÈ UN AVVOLGITUBO RAMEX

SAVE TIME	*RISPARMIO DI TEMPO*
SAVE MONEY	*RISPARMIO DI DENARO*
INCREASED SAFETY	*SICUREZZA SUL LAVORO*
LONG HOSE DURABILITY	*INCREMENTA LA DURATA DEL TUBO*
EFFICIENCY IN DAILY WORK	*EFFICIENZA NEL LAVORO QUOTIDIANO*
100% MADE IN ITALY	*MADE IN ITALY 100%*

FIELDS OF APPLICATION › CAMPI DI APPLICAZIONE

http://www.ramex.it/products/pdf/HR1000OG.pdf

CODE CODICE	MATERIAL MATERIALE	DIAMETERS DIAMETRO	MAX HOSE LENGTH LUNGHEZZA TUBO MAX mt - ft	MAX WORKING PRESSURE PRESSIONE LAVORO MAX bar - psi	SWIVEL BRACKET STAFFA GIREVOLE	
HR 1000 OG	Powder coating steel / Acciaio al carbonio verniciato a polvere	1/4” 3/8” 1/2”	15 - 49	400 - 5800		ST HR 15 FE

HR815 OG

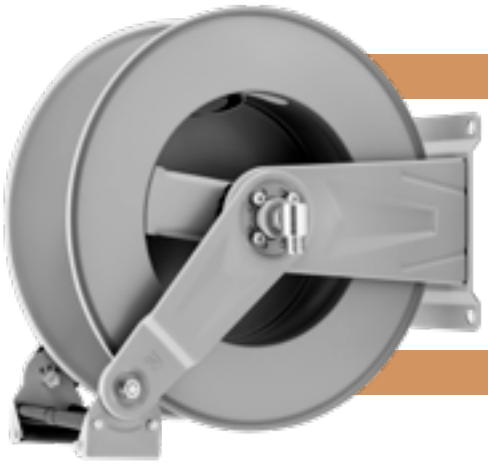

WHY RAMEX HOSE REEL › PERCHÈ UN AVVOLGITUBO RAMEX

SAVE TIME	*RISPARMIO DI TEMPO*
SAVE MONEY	*RISPARMIO DI DENARO*
INCREASED SAFETY	*SICUREZZA SUL LAVORO*
LONG HOSE DURABILITY	*INCREMENTA LA DURATA DEL TUBO*
EFFICIENCY IN DAILY WORK	*EFFICIENZA NEL LAVORO QUOTIDIANO*
100% MADE IN ITALY	*MADE IN ITALY 100%*

FIELDS OF APPLICATION › CAMPI DI APPLICAZIONE

http://www.ramex.it/products/pdf/HR815OG.pdf

CODE CODICE	MATERIAL MATERIALE	DIAMETERS DIAMETRO	MAX HOSE LENGTH LUNGHEZZA TUBO MAX mt - ft	MAX WORKING PRESSURE PRESSIONE LAVORO MAX bar - psi	SWIVEL BRACKET STAFFA GIREVOLE	
HR 815 OG	Powder coating steel / Acciaio al carbonio verniciato a polvere	1/4” 3/8” 1/2”	15 - 49	400 - 5800		ST HR 15 FE

AVC3016 OG

WHY RAMEX HOSE REEL › PERCHÈ UN AVVOLGITUBO RAMEX

SAVE TIME	*RISPARMIO DI TEMPO*
SAVE MONEY	*RISPARMIO DI DENARO*
INCREASED SAFETY	*SICUREZZA SUL LAVORO*
LONG HOSE DURABILITY	*INCREMENTA LA DURATA DEL TUBO*
EFFICIENCY IN DAILY WORK	*EFFICIENZA NEL LAVORO QUOTIDIANO*
100% MADE IN ITALY	*MADE IN ITALY 100%*

FIELDS OF APPLICATION › CAMPI DI APPLICAZIONE

http://www.ramex.it/products/pdf/AVC3016OG.pdf

CODE CODICE	MATERIAL MATERIALE	DIAMETERS DIAMETRO	MAX HOSE LENGTH LUNGHEZZA TUBO MAX mt - ft	MAX WORKING PRESSURE PRESSIONE LAVORO MAX bar - psi	SWIVEL BRACKET STAFFA GIREVOLE	
AVC 3016 OG	Powder coating steel / Acciaio al carbonio verniciato a polvere	1/4” 3/8” 1/2”	15 - 49	400 - 5800		ST 27 FE

HR1100 OG

WHY RAMEX HOSE REEL › PERCHÈ UN AVVOLGITUBO RAMEX

SAVE TIME	*RISPARMIO DI TEMPO*
SAVE MONEY	*RISPARMIO DI DENARO*
INCREASED SAFETY	*SICUREZZA SUL LAVORO*
LONG HOSE DURABILITY	*INCREMENTA LA DURATA DEL TUBO*
EFFICIENCY IN DAILY WORK	*EFFICIENZA NEL LAVORO QUOTIDIANO*
100% MADE IN ITALY	*MADE IN ITALY 100%*

FIELDS OF APPLICATION › CAMPI DI APPLICAZIONE

http://www.ramex.it/products/pdf/HR1100OG.pdf

CODE CODICE	MATERIAL MATERIALE	DIAMETERS DIAMETRO	MAX HOSE LENGTH LUNGHEZZA TUBO MAX mt - ft	MAX WORKING PRESSURE PRESSIONE LAVORO MAX bar - psi	SWIVEL BRACKET STAFFA GIREVOLE	
HR 1100 OG	Powder coating steel / Acciaio al carbonio verniciato a polvere	1/4” 3/8” 1/2”	20 - 66	400 - 5800		ST 20 FE

AVC3022 OG

WHY RAMEX HOSE REEL › PERCHÈ UN AVVOLGITUBO RAMEX

SAVE TIME	*RISPARMIO DI TEMPO*
SAVE MONEY	*RISPARMIO DI DENARO*
INCREASED SAFETY	*SICUREZZA SUL LAVORO*
LONG HOSE DURABILITY	*INCREMENTA LA DURATA DEL TUBO*
EFFICIENCY IN DAILY WORK	*EFFICIENZA NEL LAVORO QUOTIDIANO*
100% MADE IN ITALY	*MADE IN ITALY 100%*

FIELDS OF APPLICATION › CAMPI DI APPLICAZIONE

http://www.ramex.it/products/pdf/AVC3022OG.pdf

CODE CODICE	MATERIAL MATERIALE	DIAMETERS DIAMETRO	MAX HOSE LENGTH LUNGHEZZA TUBO MAX mt - ft	MAX WORKING PRESSURE PRESSIONE LAVORO MAX bar - psi	SWIVEL BRACKET STAFFA GIREVOLE	
AVC 3022 OG	Powder coating steel / Acciaio al carbonio verniciato a polvere	1/4” 3/8” 1/2”	20 - 66	400 - 5800		ST 28 FE

AVM9810 OG

WHY RAMEX HOSE REEL › PERCHÈ UN AVVOLGITUBO RAMEX

SAVE TIME	*RISPARMIO DI TEMPO*
SAVE MONEY	*RISPARMIO DI DENARO*
INCREASED SAFETY	*SICUREZZA SUL LAVORO*
LONG HOSE DURABILITY	*INCREMENTA LA DURATA DEL TUBO*
EFFICIENCY IN DAILY WORK	*EFFICIENZA NEL LAVORO QUOTIDIANO*
100% MADE IN ITALY	*MADE IN ITALY 100%*

FIELDS OF APPLICATION › CAMPI DI APPLICAZIONE

http://www.ramex.it/products/pdf/AVM9810OG.pdf

CODE CODICE	MATERIAL MATERIALE	DIAMETERS DIAMETRO	MAX HOSE LENGTH LUNGHEZZA TUBO MAX mt - ft	MAX WORKING PRESSURE PRESSIONE LAVORO MAX bar - psi	SWIVEL BRACKET STAFFA GIREVOLE	
AVM 9810 OG	Powder coating steel / Acciaio al carbonio verniciato a polvere	1/4” 3/8” 1/2”	50 - 164 (1/4”) 35 - 115 (3/8”) 25 - 82 (1/2”)	400 - 5800		ST 73 FE

AVM9813 OG

WHY RAMEX HOSE REEL › PERCHÈ UN AVVOLGITUBO RAMEX

SAVE TIME	*RISPARMIO DI TEMPO*
SAVE MONEY	*RISPARMIO DI DENARO*
INCREASED SAFETY	*SICUREZZA SUL LAVORO*
LONG HOSE DURABILITY	*INCREMENTA LA DURATA DEL TUBO*
EFFICIENCY IN DAILY WORK	*EFFICIENZA NEL LAVORO QUOTIDIANO*
100% MADE IN ITALY	*MADE IN ITALY 100%*

FIELDS OF APPLICATION › CAMPI DI APPLICAZIONE

http://www.ramex.it/products/pdf/AVM9813OG.pdf

CODE CODICE	MATERIAL MATERIALE	DIAMETERS DIAMETRO	MAX HOSE LENGTH LUNGHEZZA TUBO MAX mt - ft	MAX WORKING PRESSURE PRESSIONE LAVORO MAX bar - psi	SWIVEL BRACKET STAFFA GIREVOLE	
AVM 9813 OG	Powder coating steel / Acciaio al carbonio verniciato a polvere	1/4” 3/8” 1/2”	100 - 328 (1/4”) 70 - 230 (3/8”) 50 - 164 (1/2”)	400 - 5800		ST 76 FE

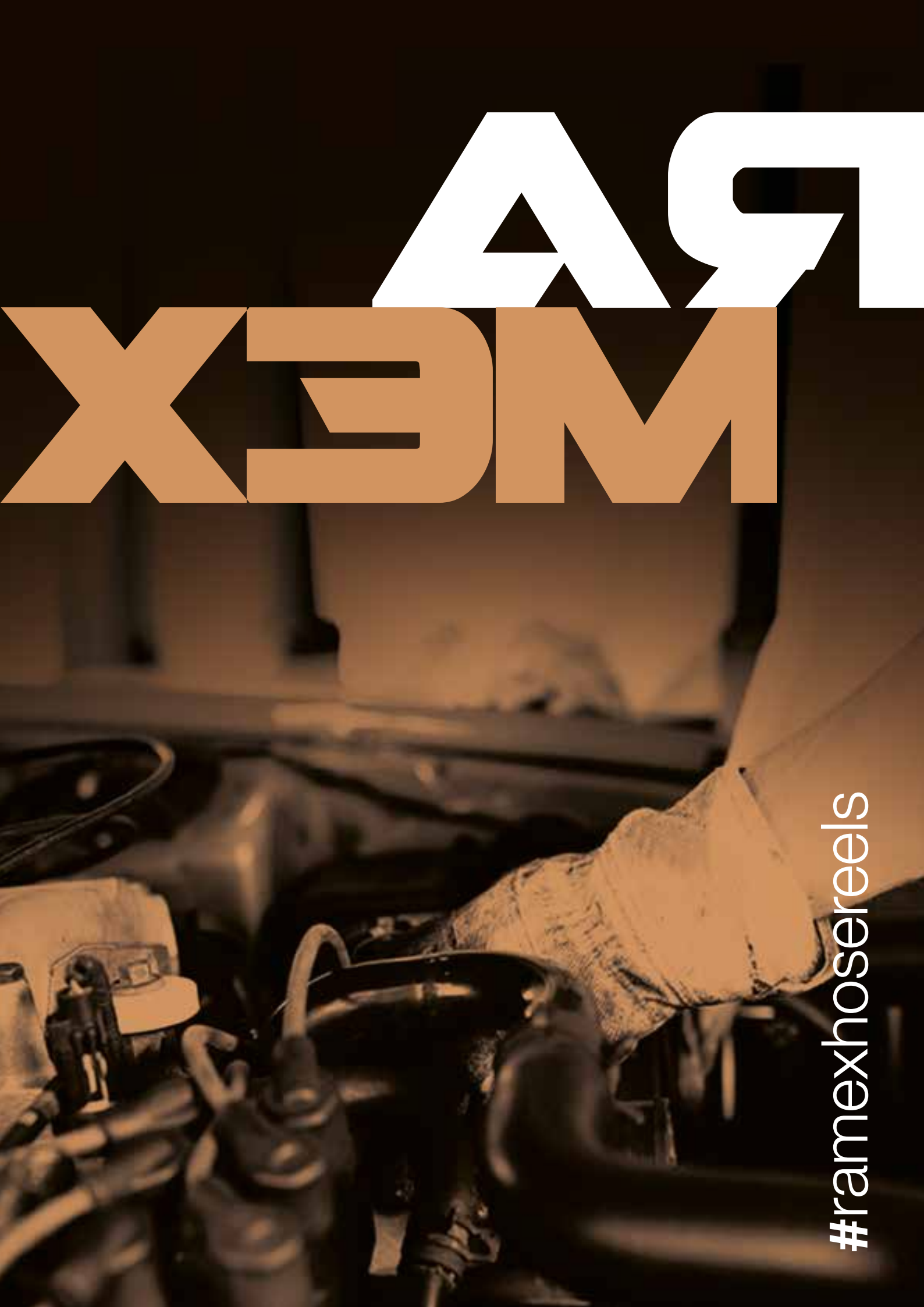
RAM
HOSE
#ramexhosereels

ANTIFREEZE

200 BAR

ANTIGELO

200 BAR

AV1500 A

WHY RAMEX HOSE REEL › *PERCHÈ UN AVVOLGITUBO RAMEX*

SAVE TIME	*RISPARMIO DI TEMPO*
SAVE MONEY	*RISPARMIO DI DENARO*
INCREASED SAFETY	*SICUREZZA SUL LAVORO*
LONG HOSE DURABILITY	*INCREMENTA LA DURATA DEL TUBO*
EFFICIENCY IN DAILY WORK	*EFFICIENZA NEL LAVORO QUOTIDIANO*
100% MADE IN ITALY	*MADE IN ITALY 100%*

FIELDS OF APPLICATION › *CAMPI DI APPLICAZIONE*

http://www.ramex.it/products/pdf/AV1500A.pdf

CODE CODICE	MATERIAL MATERIALE	DIAMETERS DIAMETRO	MAX HOSE LENGTH LUNGHEZZA TUBO MAX mt - ft	MAX WORKING PRESSURE PRESSIONE LAVORO MAX bar - psi	SWIVEL BRACKET STAFFA GIREVOLE	
AV 1500 A	Powder coating steel / Acciaio al carbonio verniciato a polvere	1/4” 3/8” 1/2”	15 - 49	200 - 2900		ST 15 FE

HR1000 A

WHY RAMEX HOSE REEL › *PERCHÈ UN AVVOLGITUBO RAMEX*

SAVE TIME	*RISPARMIO DI TEMPO*
SAVE MONEY	*RISPARMIO DI DENARO*
INCREASED SAFETY	*SICUREZZA SUL LAVORO*
LONG HOSE DURABILITY	*INCREMENTA LA DURATA DEL TUBO*
EFFICIENCY IN DAILY WORK	*EFFICIENZA NEL LAVORO QUOTIDIANO*
100% MADE IN ITALY	*MADE IN ITALY 100%*

FIELDS OF APPLICATION › *CAMPI DI APPLICAZIONE*

http://www.ramex.it/products/pdf/HR1000A.pdf

CODE CODICE	MATERIAL MATERIALE	DIAMETERS DIAMETRO	MAX HOSE LENGTH LUNGHEZZA TUBO MAX mt - ft	MAX WORKING PRESSURE PRESSIONE LAVORO MAX bar - psi	SWIVEL BRACKET STAFFA GIREVOLE	
HR 1000 A	Powder coating steel / Acciaio al carbonio verniciato a polvere	1/4” 3/8” 1/2”	15 - 49	200 - 2900		ST HR 15 FE

HR815 A

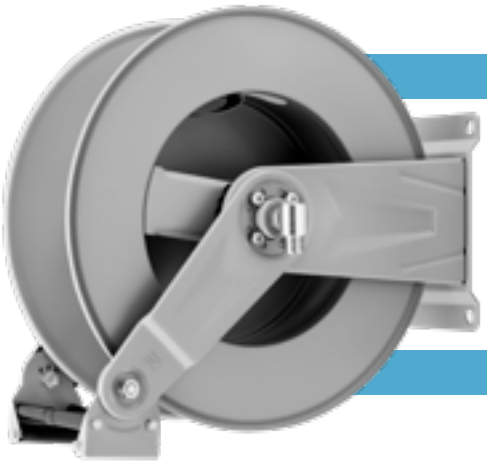

WHY RAMEX HOSE REEL › PERCHÈ UN AVVOLGITUBO RAMEX

SAVE TIME	*RISPARMIO DI TEMPO*
SAVE MONEY	*RISPARMIO DI DENARO*
INCREASED SAFETY	*SICUREZZA SUL LAVORO*
LONG HOSE DURABILITY	*INCREMENTA LA DURATA DEL TUBO*
EFFICIENCY IN DAILY WORK	*EFFICIENZA NEL LAVORO QUOTIDIANO*
100% MADE IN ITALY	*MADE IN ITALY 100%*

FIELDS OF APPLICATION › CAMPI DI APPLICAZIONE

http://www.ramex.it/products/pdf/HR815A.pdf

CODE CODICE	MATERIAL MATERIALE	DIAMETERS DIAMETRO	MAX HOSE LENGTH LUNGHEZZA TUBO MAX mt - ft	MAX WORKING PRESSURE PRESSIONE LAVORO MAX bar - psi	SWIVEL BRACKET STAFFA GIREVOLE	
HR 815 A	Powder coating steel / Acciaio al carbonio verniciato a polvere	1/4” 3/8” 1/2”	15 - 49	200 - 2900		ST HR 15 FE

AVC3016 A

WHY RAMEX HOSE REEL › PERCHÈ UN AVVOLGITUBO RAMEX

SAVE TIME	*RISPARMIO DI TEMPO*
SAVE MONEY	*RISPARMIO DI DENARO*
INCREASED SAFETY	*SICUREZZA SUL LAVORO*
LONG HOSE DURABILITY	*INCREMENTA LA DURATA DEL TUBO*
EFFICIENCY IN DAILY WORK	*EFFICIENZA NEL LAVORO QUOTIDIANO*
100% MADE IN ITALY	*MADE IN ITALY 100%*

FIELDS OF APPLICATION › CAMPI DI APPLICAZIONE

http://www.ramex.it/products/pdf/AVC3016A.pdf

CODE CODICE	MATERIAL MATERIALE	DIAMETERS DIAMETRO	MAX HOSE LENGTH LUNGHEZZA TUBO MAX mt - ft	MAX WORKING PRESSURE PRESSIONE LAVORO MAX bar - psi	SWIVEL BRACKET STAFFA GIREVOLE	
AVC 3016 A	Powder coating steel / Acciaio al carbonio verniciato a polvere	1/4” 3/8” 1/2”	15 - 49	200 - 2900		ST 27 FE

HR1100 A

WHY RAMEX HOSE REEL › PERCHÈ UN AVVOLGITUBO RAMEX

SAVE TIME	*RISPARMIO DI TEMPO*
SAVE MONEY	*RISPARMIO DI DENARO*
INCREASED SAFETY	*SICUREZZA SUL LAVORO*
LONG HOSE DURABILITY	*INCREMENTA LA DURATA DEL TUBO*
EFFICIENCY IN DAILY WORK	*EFFICIENZA NEL LAVORO QUOTIDIANO*
100% MADE IN ITALY	*MADE IN ITALY 100%*

FIELDS OF APPLICATION › CAMPI DI APPLICAZIONE

http://www.ramex.it/products/pdf/HR1100A.pdf

CODE CODICE	MATERIAL MATERIALE	DIAMETERS DIAMETRO	MAX HOSE LENGTH LUNGHEZZA TUBO MAX mt - ft	MAX WORKING PRESSURE PRESSIONE LAVORO MAX bar /psi	SWIVEL BRACKET STAFFA GIREVOLE	
HR 1100 A	Powder coating steel / Acciaio al carbonio verniciato a polvere	1/4” 3/8” 1/2”	20 - 66	200 - 2900		ST 20 FE

AVC3022 A

WHY RAMEX HOSE REEL › PERCHÈ UN AVVOLGITUBO RAMEX

SAVE TIME	*RISPARMIO DI TEMPO*
SAVE MONEY	*RISPARMIO DI DENARO*
INCREASED SAFETY	*SICUREZZA SUL LAVORO*
LONG HOSE DURABILITY	*INCREMENTA LA DURATA DEL TUBO*
EFFICIENCY IN DAILY WORK	*EFFICIENZA NEL LAVORO QUOTIDIANO*
100% MADE IN ITALY	*MADE IN ITALY 100%*

FIELDS OF APPLICATION › CAMPI DI APPLICAZIONE

http://www.ramex.it/products/pdf/AVC3022A.pdf

CODE CODICE	MATERIAL MATERIALE	DIAMETERS DIAMETRO	MAX HOSE LENGTH LUNGHEZZA TUBO MAX mt - ft	MAX WORKING PRESSURE PRESSIONE LAVORO MAX bar - psi	SWIVEL BRACKET STAFFA GIREVOLE	
AVC 3022 A	Powder coating steel / Acciaio al carbonio verniciato a polvere	1/4” 3/8” 1/2”	20 - 66	200 - 2900		ST 28 FE

AVM9810 A

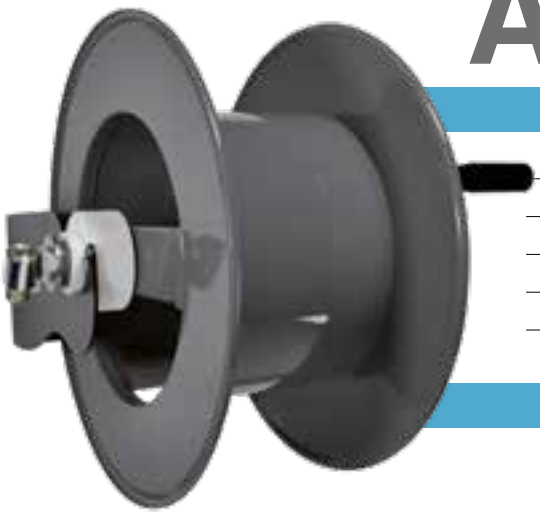

WHY RAMEX HOSE REEL › PERCHÈ UN AVVOLGITUBO RAMEX

SAVE TIME	*RISPARMIO DI TEMPO*
SAVE MONEY	*RISPARMIO DI DENARO*
INCREASED SAFETY	*SICUREZZA SUL LAVORO*
LONG HOSE DURABILITY	*INCREMENTA LA DURATA DEL TUBO*
EFFICIENCY IN DAILY WORK	*EFFICIENZA NEL LAVORO QUOTIDIANO*
100% MADE IN ITALY	*MADE IN ITALY 100%*

FIELDS OF APPLICATION › CAMPI DI APPLICAZIONE

http://www.ramex.it/products/pdf/AVM9810A.pdf

CODE CODICE	MATERIAL MATERIALE	DIAMETERS DIAMETRO	MAX HOSE LENGTH LUNGHEZZA TUBO MAX mt - ft	MAX WORKING PRESSURE PRESSIONE LAVORO MAX bar - psi	SWIVEL BRACKET STAFFA GIREVOLE	
AVM 9810 A	Powder coating steel / Acciaio al carbonio verniciato a polvere	1/4” 3/8” 1/2”	50 - 164 (1/4”) 35 - 115 (3/8”) 25 - 82 (1/2”)	200 - 2900		ST 73 FE

AVM9813 A

WHY RAMEX HOSE REEL › PERCHÈ UN AVVOLGITUBO RAMEX

SAVE TIME	*RISPARMIO DI TEMPO*
SAVE MONEY	*RISPARMIO DI DENARO*
INCREASED SAFETY	*SICUREZZA SUL LAVORO*
LONG HOSE DURABILITY	*INCREMENTA LA DURATA DEL TUBO*
EFFICIENCY IN DAILY WORK	*EFFICIENZA NEL LAVORO QUOTIDIANO*
100% MADE IN ITALY	*MADE IN ITALY 100%*

FIELDS OF APPLICATION › CAMPI DI APPLICAZIONE

http://www.ramex.it/products/pdf/AVM9813A.pdf

CODE CODICE	MATERIAL MATERIALE	DIAMETERS DIAMETRO	MAX HOSE LENGTH LUNGHEZZA TUBO MAX mt - ft	MAX WORKING PRESSURE PRESSIONE LAVORO MAX bar - psi	SWIVEL BRACKET STAFFA GIREVOLE	
AVM 9813 A	Powder coating steel / Acciaio al carbonio verniciato a polvere	1/4” 3/8” 1/2”	100 - 328 (1/4”) 70 - 230 (3/8”) 50 - 164 (1/2”)	200 - 2900		ST 76 FE

RAMEX

#ramexhosereels

GASOLINE
NATURAL GAS
AVIATION FUEL
EN 13617-1

BENZINA
GAS NATURALI
AVIO
EN 13617-1

HR1200 GZ

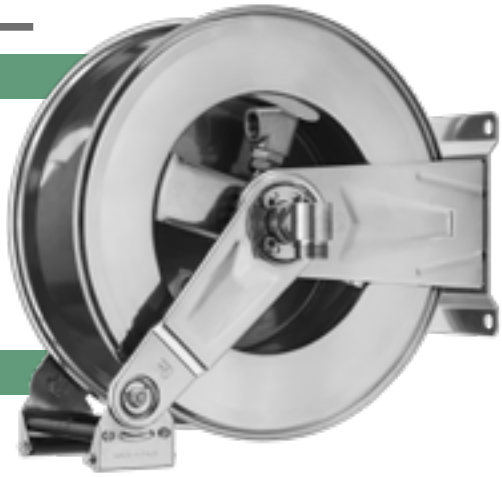

WHY RAMEX HOSE REEL › PERCHÈ UN AVVOLGITUBO RAMEX

SAVE TIME	*RISPARMIO DI TEMPO*
SAVE MONEY	*RISPARMIO DI DENARO*
INCREASED SAFETY	*SICUREZZA SUL LAVORO*
LONG HOSE DURABILITY	*INCREMENTA LA DURATA DEL TUBO*
EFFICIENCY IN DAILY WORK	*EFFICIENZA NEL LAVORO QUOTIDIANO*
100% MADE IN ITALY	*MADE IN ITALY 100%*

FIELDS OF APPLICATION › CAMPI DI APPLICAZIONE

http://www.ramex.it/products/pdf/HR1200GZ.pdf

CODE / CODICE	MATERIAL / MATERIALE	DIAMETERS / DIAMETRO	MAX HOSE LENGTH / LUNGHEZZA TUBO MAX mt - ft	MAX WORKING PRESSURE / PRESSIONE LAVORO MAX bar - psi	SWIVEL BRACKET / STAFFA GIREVOLE	
HR 1200 GZ	Stainless Steel / Inox	3/4” 1”	13 - 43 (3/4”) 8 - 26 (1”)	20 - 290		ST 20
HR 1200 GZ 316	Stainless Steel AISI 316 / Inox AISI 316					ST 20 316

HR3501 GZ

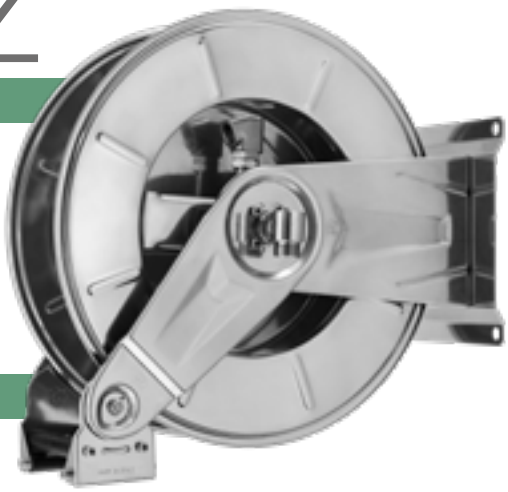

WHY RAMEX HOSE REEL › PERCHÈ UN AVVOLGITUBO RAMEX

SAVE TIME	*RISPARMIO DI TEMPO*
SAVE MONEY	*RISPARMIO DI DENARO*
INCREASED SAFETY	*SICUREZZA SUL LAVORO*
LONG HOSE DURABILITY	*INCREMENTA LA DURATA DEL TUBO*
EFFICIENCY IN DAILY WORK	*EFFICIENZA NEL LAVORO QUOTIDIANO*
100% MADE IN ITALY	*MADE IN ITALY 100%*

FIELDS OF APPLICATION › CAMPI DI APPLICAZIONE

http://www.ramex.it/products/pdf/HR3501GZ.pdf

CODE / CODICE	MATERIAL / MATERIALE	DIAMETERS / DIAMETRO	MAX HOSE LENGTH / LUNGHEZZA TUBO MAX mt - ft	MAX WORKING PRESSURE / PRESSIONE LAVORO MAX bar - psi	SWIVEL BRACKET / STAFFA GIREVOLE	
HR 3501 GZ	Stainless Steel / Inox	3/4” 1”	20 - 66 (3/4”) 13 - 43 (1”)	20 - 290	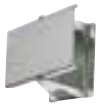	ST 30
HR 3501 GZ 316	Stainless Steel AISI 316 / Inox AISI 316					ST 30 316

HR3502 GZ

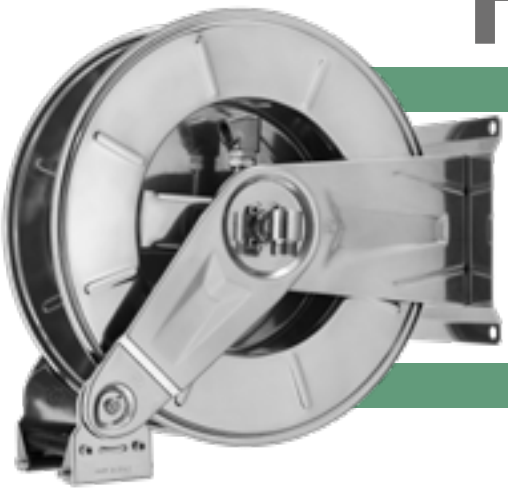

WHY RAMEX HOSE REEL › PERCHÈ UN AVVOLGITUBO RAMEX

SAVE TIME	*RISPARMIO DI TEMPO*
SAVE MONEY	*RISPARMIO DI DENARO*
INCREASED SAFETY	*SICUREZZA SUL LAVORO*
LONG HOSE DURABILITY	*INCREMENTA LA DURATA DEL TUBO*
EFFICIENCY IN DAILY WORK	*EFFICIENZA NEL LAVORO QUOTIDIANO*
100% MADE IN ITALY	*MADE IN ITALY 100%*

FIELDS OF APPLICATION › CAMPI DI APPLICAZIONE

http://www.ramex.it/products/pdf/HR3502GZ.pdf

CODE CODICE	MATERIAL MATERIALE	DIAMETERS DIAMETRO	MAX HOSE LENGTH LUNGHEZZA TUBO MAX mt - ft	MAX WORKING PRESSURE PRESSIONE LAVORO MAX bar - psi	SWIVEL BRACKET STAFFA GIREVOLE	
HR 3502 GZ	Stainless Steel / Inox	3/4” 1”	25 - 82 (3/4”) 15 - 49 (1”)	20 - 290	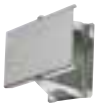	ST 30
HR 3502 GZ 316	Stainless Steel AISI 316 / Inox AISI 316					ST 30 316

AV5000 GZ

WHY RAMEX HOSE REEL › PERCHÈ UN AVVOLGITUBO RAMEX

SAVE TIME	*RISPARMIO DI TEMPO*
SAVE MONEY	*RISPARMIO DI DENARO*
INCREASED SAFETY	*SICUREZZA SUL LAVORO*
LONG HOSE DURABILITY	*INCREMENTA LA DURATA DEL TUBO*
EFFICIENCY IN DAILY WORK	*EFFICIENZA NEL LAVORO QUOTIDIANO*
100% MADE IN ITALY	*MADE IN ITALY 100%*

FIELDS OF APPLICATION › CAMPI DI APPLICAZIONE

http://www.ramex.it/products/pdf/AV5000GZ.pdf

CODE CODICE	MATERIAL MATERIALE	DIAMETERS DIAMETRO	MAX HOSE LENGTH LUNGHEZZA TUBO MAX mt - ft	MAX WORKING PRESSURE PRESSIONE LAVORO MAX bar - psi	SWIVEL BRACKET STAFFA GIREVOLE	
AV 5000 GZ	Stainless Steel / Inox	3/4” 1”	30 - 99 (3/4”) 25 - 82 (1”)	20 - 290	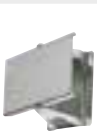	ST 50
AV 5000 GZ 316	Stainless Steel AISI 316 / Inox AISI 316					ST 50 316

HR3503 GZ

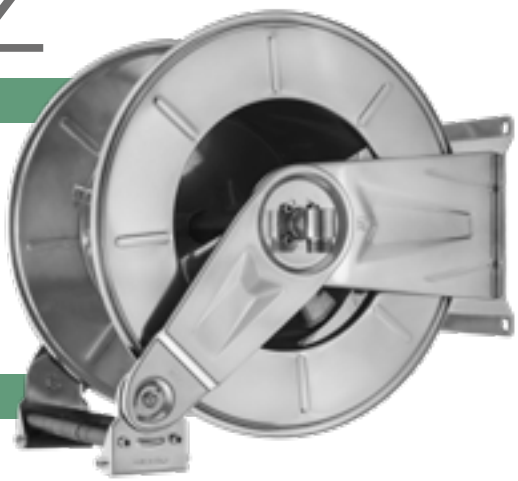

WHY RAMEX HOSE REEL › PERCHÈ UN AVVOLGITUBO RAMEX

SAVE TIME	*RISPARMIO DI TEMPO*
SAVE MONEY	*RISPARMIO DI DENARO*
INCREASED SAFETY	*SICUREZZA SUL LAVORO*
LONG HOSE DURABILITY	*INCREMENTA LA DURATA DEL TUBO*
EFFICIENCY IN DAILY WORK	*EFFICIENZA NEL LAVORO QUOTIDIANO*
100% MADE IN ITALY	*MADE IN ITALY 100%*

FIELDS OF APPLICATION › CAMPI DI APPLICAZIONE

http://www.ramex.it/products/pdf/HR3503GZ.pdf

CODE CODICE	MATERIAL MATERIALE	DIAMETERS DIAMETRO	MAX HOSE LENGTH LUNGHEZZA TUBO MAX mt - ft	MAX WORKING PRESSURE PRESSIONE LAVORO MAX bar - psi	SWIVEL BRACKET STAFFA GIREVOLE	
HR 3503 GZ	Stainless Steel / Inox	3/4” 1”	35 - 115 (3/4”) 25 - 82 (1”)	20 - 290	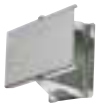	ST 33
HR 3503 GZ 316	Stainless Steel AISI 316 / Inox AISI 316					ST 33 316

HR6030 GZ

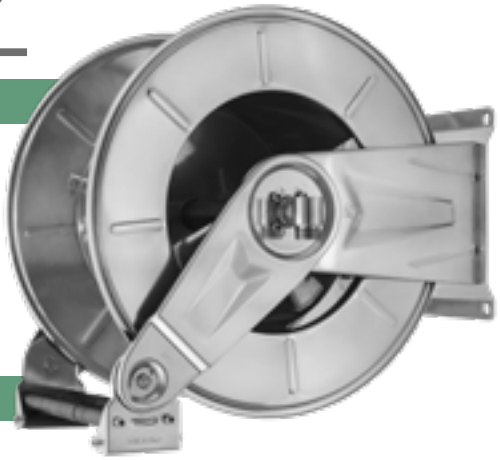

WHY RAMEX HOSE REEL › PERCHÈ UN AVVOLGITUBO RAMEX

SAVE TIME	*RISPARMIO DI TEMPO*
SAVE MONEY	*RISPARMIO DI DENARO*
INCREASED SAFETY	*SICUREZZA SUL LAVORO*
LONG HOSE DURABILITY	*INCREMENTA LA DURATA DEL TUBO*
EFFICIENCY IN DAILY WORK	*EFFICIENZA NEL LAVORO QUOTIDIANO*
100% MADE IN ITALY	*MADE IN ITALY 100%*

FIELDS OF APPLICATION › CAMPI DI APPLICAZIONE

http://www.ramex.it/products/pdf/HR6030GZ.pdf

CODE CODICE	MATERIAL MATERIALE	DIAMETERS DIAMETRO	MAX HOSE LENGTH LUNGHEZZA TUBO MAX mt - ft	MAX WORKING PRESSURE PRESSIONE LAVORO MAX bar - psi	SWIVEL BRACKET STAFFA GIREVOLE	
HR 6030 GZ	Stainless Steel / Inox	1”	30 - 99	20 - 290	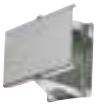	ST 60
HR 6030 GZ 316	Stainless Steel AISI 316 / Inox AISI 316					ST 60 316

HR6001 GZ

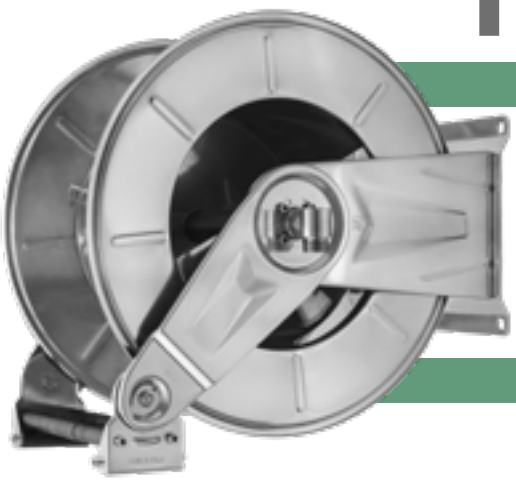

WHY RAMEX HOSE REEL › PERCHÈ UN AVVOLGITUBO RAMEX

SAVE TIME	*RISPARMIO DI TEMPO*
SAVE MONEY	*RISPARMIO DI DENARO*
INCREASED SAFETY	*SICUREZZA SUL LAVORO*
LONG HOSE DURABILITY	*INCREMENTA LA DURATA DEL TUBO*
EFFICIENCY IN DAILY WORK	*EFFICIENZA NEL LAVORO QUOTIDIANO*
100% MADE IN ITALY	*MADE IN ITALY 100%*

FIELDS OF APPLICATION › CAMPI DI APPLICAZIONE

http://www.ramex.it/products/pdf/HR6001GZ.pdf

CODE CODICE	MATERIAL MATERIALE	DIAMETERS DIAMETRO	MAX HOSE LENGTH LUNGHEZZA TUBO MAX mt - ft	MAX WORKING PRESSURE PRESSIONE LAVORO MAX bar - psi	SWIVEL BRACKET STAFFA GIREVOLE	
HR 6001 GZ	Stainless Steel / Inox	3/4”	40 - 131	20 - 290		ST 60
HR 6001 GZ 316	Stainless Steel AISI 316 / Inox AISI 316					ST 60 316

AVM9814 GZ

WHY RAMEX HOSE REEL › PERCHÈ UN AVVOLGITUBO RAMEX

SAVE TIME	*RISPARMIO DI TEMPO*
SAVE MONEY	*RISPARMIO DI DENARO*
INCREASED SAFETY	*SICUREZZA SUL LAVORO*
LONG HOSE DURABILITY	*INCREMENTA LA DURATA DEL TUBO*
EFFICIENCY IN DAILY WORK	*EFFICIENZA NEL LAVORO QUOTIDIANO*
100% MADE IN ITALY	*MADE IN ITALY 100%*

FIELDS OF APPLICATION › CAMPI DI APPLICAZIONE

http://www.ramex.it/products/pdf/AVM9814GZ.pdf

CODE CODICE	MATERIAL MATERIALE	DIAMETERS DIAMETRO	MAX HOSE LENGTH LUNGHEZZA TUBO MAX mt - ft	MAX WORKING PRESS. PRESS. LAVORO MAX bar - psi	SWIVEL BRACKET STAFFA GIREVOLE	
AVM 9814 GZ	Stainless Steel / Inox	3/4” 1”	13 - 43 (3/4”) 10 - 33 (1”)	20 - 290		ST 73
AVM 9814 GZ 316	Stainless Steel AISI 316 / Inox AISI 316					ST 73 316

AVM9922 GZ

WHY RAMEX HOSE REEL › *PERCHÈ UN AVVOLGITUBO RAMEX*

SAVE TIME	*RISPARMIO DI TEMPO*
SAVE MONEY	*RISPARMIO DI DENARO*
INCREASED SAFETY	*SICUREZZA SUL LAVORO*
LONG HOSE DURABILITY	*INCREMENTA LA DURATA DEL TUBO*
EFFICIENCY IN DAILY WORK	*EFFICIENZA NEL LAVORO QUOTIDIANO*
100% MADE IN ITALY	*MADE IN ITALY 100%*

FIELDS OF APPLICATION › *CAMPI DI APPLICAZIONE*

http://www.ramex.it/products/pdf/AVM9922GZ.pdf

CODE CODICE	MATERIAL MATERIALE	DIAMETERS DIAMETRO	MAX HOSE LENGTH LUNGHEZZA TUBO MAX mt - ft	MAX WORKING PRESS. PRESS. LAVORO MAX bar - psi	SWIVEL BRACKET STAFFA GIREVOLE	
AVM 9922 GZ	Stainless Steel / Inox	3/4” 1”	20 - 66 (3/4”) 15 - 49 (1”)	20 - 290		ST 77
AVM 9922 GZ 316	Stainless Steel AISI 316 / Inox AISI 316					ST 77 316

AVM9817 GZ

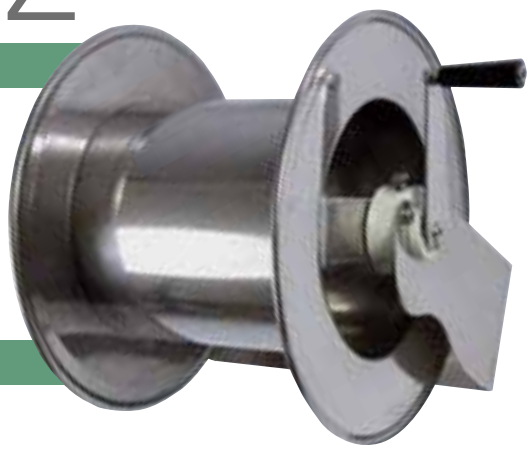

WHY RAMEX HOSE REEL › *PERCHÈ UN AVVOLGITUBO RAMEX*

SAVE TIME	*RISPARMIO DI TEMPO*
SAVE MONEY	*RISPARMIO DI DENARO*
INCREASED SAFETY	*SICUREZZA SUL LAVORO*
LONG HOSE DURABILITY	*INCREMENTA LA DURATA DEL TUBO*
EFFICIENCY IN DAILY WORK	*EFFICIENZA NEL LAVORO QUOTIDIANO*
100% MADE IN ITALY	*MADE IN ITALY 100%*

FIELDS OF APPLICATION › *CAMPI DI APPLICAZIONE*

http://www.ramex.it/products/pdf/AVM9817GZ.pdf

CODE CODICE	MATERIAL MATERIALE	DIAMETERS DIAMETRO	MAX HOSE LENGTH LUNGHEZZA TUBO MAX mt - ft	MAX WORKING PRESS. PRESS. LAVORO MAX bar - psi	SWIVEL BRACKET STAFFA GIREVOLE	
AVM 9817 GZ	Stainless Steel / Inox	3/4” 1”	25 - 82 (3/4”) 20 - 66 (1”)	20 - 290		ST 76
AVM 9817 GZ 316	Stainless Steel AISI 316 / Inox AISI 316					ST 76 316

AVM9925 GZ

WHY RAMEX HOSE REEL › PERCHÈ UN AVVOLGITUBO RAMEX

SAVE TIME	*RISPARMIO DI TEMPO*
SAVE MONEY	*RISPARMIO DI DENARO*
INCREASED SAFETY	*SICUREZZA SUL LAVORO*
LONG HOSE DURABILITY	*INCREMENTA LA DURATA DEL TUBO*
EFFICIENCY IN DAILY WORK	*EFFICIENZA NEL LAVORO QUOTIDIANO*
100% MADE IN ITALY	*MADE IN ITALY 100%*

FIELDS OF APPLICATION › CAMPI DI APPLICAZIONE

http://www.ramex.it/products/pdf/AVM9925GZ.pdf

CODE CODICE	MATERIAL MATERIALE	DIAMETERS DIAMETRO	MAX HOSE LENGTH LUNGHEZZA TUBO MAX mt - ft	MAX WORKING PRESS. PRESS. LAVORO MAX bar - psi	SWIVEL BRACKET STAFFA GIREVOLE	
AVM 9925 GZ	Stainless Steel / Inox	3/4” 1”	40 - 131 (3/4”) 28 - 92 (1”)	20 - 290		ST 80
AVM 9925 GZ 316	Stainless Steel AISI 316 / Inox AISI 316					ST 80 316

RAMEX

#ramexhosereels

VACUUM

ASPIRAZIONE

AV2055

WHY RAMEX HOSE REEL › *PERCHÈ UN AVVOLGITUBO RAMEX*

SAVE TIME	*RISPARMIO DI TEMPO*
SAVE MONEY	*RISPARMIO DI DENARO*
INCREASED SAFETY	*SICUREZZA SUL LAVORO*
LONG HOSE DURABILITY	*INCREMENTA LA DURATA DEL TUBO*
EFFICIENCY IN DAILY WORK	*EFFICIENZA NEL LAVORO QUOTIDIANO*
100% MADE IN ITALY	*MADE IN ITALY 100%*

FIELDS OF APPLICATION › *CAMPI DI APPLICAZIONE*

WET APPLICATION

http://www.ramex.it/products/pdf/AV2055.pdf

CODE CODICE	MATERIAL MATERIALE	DIAMETERS DIAMETRO	MAX HOSE LENGTH LUNGHEZZA TUBO MAX mt - ft	MAX WORKING PRESSURE PRESSIONE LAVORO MAX bar - psi
AV 2055	Stainless Steel / *Inox*	DN 50	10 - 33	Vacuum - 14.5 psi *Depressione* - 1 bar
AV 2055 FE	Powder coating steel / Acciaio al carbonio verniciato a polvere			

AV2050

WHY RAMEX HOSE REEL › *PERCHÈ UN AVVOLGITUBO RAMEX*

SAVE TIME	*RISPARMIO DI TEMPO*
SAVE MONEY	*RISPARMIO DI DENARO*
INCREASED SAFETY	*SICUREZZA SUL LAVORO*
LONG HOSE DURABILITY	*INCREMENTA LA DURATA DEL TUBO*
EFFICIENCY IN DAILY WORK	*EFFICIENZA NEL LAVORO QUOTIDIANO*
100% MADE IN ITALY	*MADE IN ITALY 100%*

FIELDS OF APPLICATION › *CAMPI DI APPLICAZIONE*

DRY APPLICATION

http://www.ramex.it/products/pdf/AV2050.pdf

CODE CODICE	MATERIAL MATERIALE	DIAMETERS DIAMETRO	MAX HOSE LENGTH LUNGHEZZA TUBO MAX mt - ft	MAX WORKING PRESSURE PRESSIONE LAVORO MAX bar - psi
AV 2050	Stainless Steel / *Inox*	DN 50	20 - 66	Vacuum - 14.5 psi *Depressione* - 1 bar
AV 2050 FE	Powder coating steel / Acciaio al carbonio verniciato a polvere			

COMPRESSED AIR

ARIA COMPRESSA

0-20 bar

AVC1014

WHY RAMEX HOSE REEL › *PERCHÈ UN AVVOLGITUBO RAMEX*

SAVE TIME	*RISPARMIO DI TEMPO*
SAVE MONEY	*RISPARMIO DI DENARO*
INCREASED SAFETY	*SICUREZZA SUL LAVORO*
LONG HOSE DURABILITY	*INCREMENTA LA DURATA DEL TUBO*
EFFICIENCY IN DAILY WORK	*EFFICIENZA NEL LAVORO QUOTIDIANO*
100% MADE IN ITALY	*MADE IN ITALY 100%*

FIELDS OF APPLICATION › *CAMPI DI APPLICAZIONE*

http://www.ramex.it/products/pdf/AVC1014.pdf

CODE CODICE	MATERIAL MATERIALE	DIAMETERS DIAMETRO	MAX HOSE LENGTH LUNGHEZZA TUBO MAX mt - ft	MAX WORKING PRESSURE PRESSIONE LAVORO MAX bar - psi	SWIVEL BRACKET STAFFA GIREVOLE
AVC 1014	Nylon+Polypropylene / Nylon+Polipropilene	1/4”	10 - 33	10 - 145	Included / Inclusa

HOSE INCLUDED / *TUBO INCLUSO*

0-20 bar

AVC1060

WHY RAMEX HOSE REEL › *PERCHÈ UN AVVOLGITUBO RAMEX*

SAVE TIME	*RISPARMIO DI TEMPO*
SAVE MONEY	*RISPARMIO DI DENARO*
INCREASED SAFETY	*SICUREZZA SUL LAVORO*
LONG HOSE DURABILITY	*INCREMENTA LA DURATA DEL TUBO*
EFFICIENCY IN DAILY WORK	*EFFICIENZA NEL LAVORO QUOTIDIANO*
100% MADE IN ITALY	*MADE IN ITALY 100%*

FIELDS OF APPLICATION › *CAMPI DI APPLICAZIONE*

http://www.ramex.it/products/pdf/AVC1060.pdf

CODE CODICE	MATERIAL MATERIALE	DIAMETERS DIAMETRO	MAX HOSE LENGTH LUNGHEZZA TUBO MAX mt - ft	MAX WORKING PRESSURE PRESSIONE LAVORO MAX bar - psi	SWIVEL BRACKET STAFFA GIREVOLE	
AVC 1060	Stainless Steel / Inox	1/4”	10 - 33	10 - 145		ST 10
AVC 1060 316	Stainless Steel AISI 316 / Inox AISI 316					ST 10 316
AVC 1060 FE	Powder coating steel / Acciaio al carbonio verniciato a polvere					ST 10 FE
AVC 1060 CA	Cataphoric treatment steel / Acciaio al carbonio verniciato con cataforesi					ST 10 CA

HOSE INCLUDED / *TUBO INCLUSO*

AVC1065

0-20 bar

WHY RAMEX HOSE REEL › PERCHÈ UN AVVOLGITUBO RAMEX

SAVE TIME	*RISPARMIO DI TEMPO*
SAVE MONEY	*RISPARMIO DI DENARO*
INCREASED SAFETY	*SICUREZZA SUL LAVORO*
LONG HOSE DURABILITY	*INCREMENTA LA DURATA DEL TUBO*
EFFICIENCY IN DAILY WORK	*EFFICIENZA NEL LAVORO QUOTIDIANO*
100% MADE IN ITALY	*MADE IN ITALY 100%*

FIELDS OF APPLICATION › *CAMPI DI APPLICAZIONE*

http://www.ramex.it/products/pdf/AVC1065.pdf

CODE / CODICE	MATERIAL / MATERIALE	DIAMETERS / DIAMETRO	MAX HOSE LENGTH / LUNGHEZZA TUBO MAX mt - ft	MAX WORKING PRESSURE / PRESSIONE LAVORO MAX bar - psi	SWIVEL BRACKET / STAFFA GIREVOLE	
AVC 1065	Stainless Steel / Inox	1/4”	15 - 49	10 - 145		ST 10
AVC 1065 316	Stainless Steel AISI 316 / Inox AISI 316					ST 10 316
AVC 1065 FE	Powder coating steel / Acciaio al carbonio verniciato a polvere					ST 10 FE
AVC 1065 CA	Cataphoric treatment steel / Acciaio al carbonio verniciato con cataforesi					ST 10 CA

HOSE INCLUSO / *TUBO INCLUSO*

AVC1514

0-20 bar

WHY RAMEX HOSE REEL › PERCHÈ UN AVVOLGITUBO RAMEX

SAVE TIME	*RISPARMIO DI TEMPO*
SAVE MONEY	*RISPARMIO DI DENARO*
INCREASED SAFETY	*SICUREZZA SUL LAVORO*
LONG HOSE DURABILITY	*INCREMENTA LA DURATA DEL TUBO*
EFFICIENCY IN DAILY WORK	*EFFICIENZA NEL LAVORO QUOTIDIANO*
100% MADE IN ITALY	*MADE IN ITALY 100%*

FIELDS OF APPLICATION › *CAMPI DI APPLICAZIONE*

http://www.ramex.it/products/pdf/AVC1514.pdf

CODE / CODICE	MATERIAL / MATERIALE	DIAMETERS / DIAMETRO	MAX HOSE LENGTH / LUNGHEZZA TUBO MAX mt - ft	MAX WORKING PRESSURE / PRESSIONE LAVORO MAX bar - psi	SWIVEL BRACKET / STAFFA GIREVOLE
AVC 1514	Nylon+Polypropylene / Nylon+Polipropilene	1/4”	15 - 49	10 - 145	Included / Inclusa

HOSE INCLUSO / *TUBO INCLUSO*

0-20 bar

AVC1038

WHY RAMEX HOSE REEL › *PERCHÈ UN AVVOLGITUBO RAMEX*

SAVE TIME	*RISPARMIO DI TEMPO*
SAVE MONEY	*RISPARMIO DI DENARO*
INCREASED SAFETY	*SICUREZZA SUL LAVORO*
LONG HOSE DURABILITY	*INCREMENTA LA DURATA DEL TUBO*
EFFICIENCY IN DAILY WORK	*EFFICIENZA NEL LAVORO QUOTIDIANO*
100% MADE IN ITALY	*MADE IN ITALY 100%*

FIELDS OF APPLICATION › *CAMPI DI APPLICAZIONE*

http://www.ramex.it/products/pdf/AVC1038.pdf

CODE CODICE	MATERIAL MATERIALE	DIAMETERS DIAMETRO	MAX HOSE LENGTH LUNGHEZZA TUBO MAX mt - ft	MAX WORKING PRESSURE PRESSIONE LAVORO MAX bar - psi	SWIVEL BRACKET STAFFA GIREVOLE
AVC 1038	Nylon+Polypropylene / Nylon+Polipropilene	3/8”	10 - 33	10 - 145	Included / Inclusa

HOSE INCLUDED / *TUBO INCLUSO*

0-20 bar

AVC1068

WHY RAMEX HOSE REEL › *PERCHÈ UN AVVOLGITUBO RAMEX*

SAVE TIME	*RISPARMIO DI TEMPO*
SAVE MONEY	*RISPARMIO DI DENARO*
INCREASED SAFETY	*SICUREZZA SUL LAVORO*
LONG HOSE DURABILITY	*INCREMENTA LA DURATA DEL TUBO*
EFFICIENCY IN DAILY WORK	*EFFICIENZA NEL LAVORO QUOTIDIANO*
100% MADE IN ITALY	*MADE IN ITALY 100%*

FIELDS OF APPLICATION › *CAMPI DI APPLICAZIONE*

http://www.ramex.it/products/pdf/AVC1068.pdf

CODE CODICE	MATERIAL MATERIALE	DIAMETERS DIAMETRO	MAX HOSE LENGTH LUNGHEZZA TUBO MAX mt - ft	MAX WORKING PRESSURE PRESSIONE LAVORO MAX bar - psi	SWIVEL BRACKET STAFFA GIREVOLE	
AVC 1068	Stainless Steel / Inox	3/8”	10 - 33	10 - 145		ST 10
AVC 1068 316	Stainless Steel AISI 316 / Inox AISI 316					ST 10 316
AVC 1068 FE	Powder coating steel / Acciaio al carbonio verniciato a polvere					ST 10 FE
AVC 1068 CA	Cataphoric treatment steel / Acciaio al carbonio verniciato con cataforesi					ST 10 CA

HOSE INCLUDED / *TUBO INCLUSO*

HR1000 AR

0-20 bar

WHY RAMEX HOSE REEL › PERCHÈ UN AVVOLGITUBO RAMEX

SAVE TIME	*RISPARMIO DI TEMPO*
SAVE MONEY	*RISPARMIO DI DENARO*
INCREASED SAFETY	*SICUREZZA SUL LAVORO*
LONG HOSE DURABILITY	*INCREMENTA LA DURATA DEL TUBO*
EFFICIENCY IN DAILY WORK	*EFFICIENZA NEL LAVORO QUOTIDIANO*
100% MADE IN ITALY	*MADE IN ITALY 100%*

FIELDS OF APPLICATION › CAMPI DI APPLICAZIONE

http://www.ramex.it/products/pdf/HR1000AR.pdf

CODE CODICE	MATERIAL MATERIALE	DIAMETERS DIAMETRO	MAX HOSE LENGTH LUNGHEZZA TUBO MAX mt - ft	MAX WORKING PRESSURE PRESSIONE LAVORO MAX bar - psi	SWIVEL BRACKET STAFFA GIREVOLE
HR 1000 AR	Stainless Steel / Inox	1/4” 3/8” 1/2”	15 - 49	200 - 2900	ST HR 15
HR 1000 AR 316	Stainless Steel AISI 316 / Inox AISI 316				ST HR 15 316
HR 1000 AR FE	Powder coating steel / Acciaio al carbonio verniciato a polvere				ST HR 15 FE
HR 1000 AR CA	Cataphoric treatment steel / Acciaio al carbonio verniciato con cataforesi				ST HR 15 CA

HR1100 AR

0-20 bar

WHY RAMEX HOSE REEL › PERCHÈ UN AVVOLGITUBO RAMEX

SAVE TIME	*RISPARMIO DI TEMPO*
SAVE MONEY	*RISPARMIO DI DENARO*
INCREASED SAFETY	*SICUREZZA SUL LAVORO*
LONG HOSE DURABILITY	*INCREMENTA LA DURATA DEL TUBO*
EFFICIENCY IN DAILY WORK	*EFFICIENZA NEL LAVORO QUOTIDIANO*
100% MADE IN ITALY	*MADE IN ITALY 100%*

FIELDS OF APPLICATION › CAMPI DI APPLICAZIONE

http://www.ramex.it/products/pdf/HR1100AR.pdf

CODE CODICE	MATERIAL MATERIALE	DIAMETERS DIAMETRO	MAX HOSE LENGTH LUNGHEZZA TUBO MAX mt - ft	MAX WORKING PRESSURE PRESSIONE LAVORO MAX bar - psi	SWIVEL BRACKET STAFFA GIREVOLE
HR 1100 AR	Stainless Steel / Inox	1/4” 3/8” 1/2”	20 - 66	200 -3000	ST 20
HR 1100 AR 316	Stainless Steel AISI 316 / Inox AISI 316				ST 20 316
HR 1100 AR FE	Powder coating steel / Acciaio al carbonio verniciato a polvere				ST 20 FE
HR 1100 AR CA	Cataphoric treatment steel / Acciaio al carbonio verniciato con cataforesi				ST 20 CA

0-20 bar

HR825 AR

WHY RAMEX HOSE REEL › PERCHÈ UN AVVOLGITUBO RAMEX

SAVE TIME	*RISPARMIO DI TEMPO*
SAVE MONEY	*RISPARMIO DI DENARO*
INCREASED SAFETY	*SICUREZZA SUL LAVORO*
LONG HOSE DURABILITY	*INCREMENTA LA DURATA DEL TUBO*
EFFICIENCY IN DAILY WORK	*EFFICIENZA NEL LAVORO QUOTIDIANO*
100% MADE IN ITALY	*MADE IN ITALY 100%*

FIELDS OF APPLICATION › CAMPI DI APPLICAZIONE

http://www.ramex.it/products/pdf/HR825AR.pdf

CODE CODICE	MATERIAL MATERIALE	DIAMETERS DIAMETRO	MAX HOSE LENGTH LUNGHEZZA TUBO MAX mt - ft	MAX WORKING PRESSURE PRESSIONE LAVORO MAX bar - psi	SWIVEL BRACKET STAFFA GIREVOLE	
HR 825 AR	Stainless Steel / Inox	1/4” 3/8” 1/2”	25 - 82 (1/4”) 25 - 82 (3/8”) 22 - 72 (1/2”)	200 - 2900		ST 20
HR 825 AR 316	Stainless Steel AISI 316 / Inox AISI 316					ST 20 316
HR 825 AR FE	Powder coating steel / Acciaio al carbonio verniciato a polvere					ST 20 FE
HR 825 AR CA	Cataphoric treatment steel / Acciaio al carbonio verniciato con cataforesi					ST 20 CA

0-20 bar

HR830 AR

WHY RAMEX HOSE REEL › PERCHÈ UN AVVOLGITUBO RAMEX

SAVE TIME	*RISPARMIO DI TEMPO*
SAVE MONEY	*RISPARMIO DI DENARO*
INCREASED SAFETY	*SICUREZZA SUL LAVORO*
LONG HOSE DURABILITY	*INCREMENTA LA DURATA DEL TUBO*
EFFICIENCY IN DAILY WORK	*EFFICIENZA NEL LAVORO QUOTIDIANO*
100% MADE IN ITALY	*MADE IN ITALY 100%*

FIELDS OF APPLICATION › CAMPI DI APPLICAZIONE

http://www.ramex.it/products/pdf/HR830AR.pdf

CODE CODICE	MATERIAL MATERIALE	DIAMETERS DIAMETRO	MAX HOSE LENGTH LUNGHEZZA TUBO MAX mt - ft	MAX WORKING PRESSURE PRESSIONE LAVORO MAX bar - psi	SWIVEL BRACKET STAFFA GIREVOLE	
HR 830 AR	Stainless Steel / Inox	1/4”	30 - 98	200 - 2900		ST 20
HR 830 AR 316	Stainless Steel AISI 316 / Inox AISI 316					ST 20 316
HR 830 AR FE	Powder coating steel / Acciaio al carbonio verniciato a polvere					ST 20 FE
HR 830 AR CA	Cataphoric treatment steel / Acciaio al carbonio verniciato con cataforesi					ST 20 CA

HYBRID HOSE REEL

AVVOLGITUBO IBRIDI

AVC HP

WHY RAMEX HOSE REEL › *PERCHÈ UN AVVOLGITUBO RAMEX*

SAVE TIME	*RISPARMIO DI TEMPO*
SAVE MONEY	*RISPARMIO DI DENARO*
INCREASED SAFETY	*SICUREZZA SUL LAVORO*
LONG HOSE DURABILITY	*INCREMENTA LA DURATA DEL TUBO*
EFFICIENCY IN DAILY WORK	*EFFICIENZA NEL LAVORO QUOTIDIANO*
100% MADE IN ITALY	*MADE IN ITALY 100%*

FIELDS OF APPLICATION › *CAMPI DI APPLICAZIONE*

http://www.ramex.it/products/pdf/AVCHP.pdf

CODE CODICE	MATERIAL MATERIALE	DIAMETERS DIAMETRO	MAX HOSE LENGTH LUNGHEZZA TUBO MAX mt - ft	RATED TEMP. TEMP. NOMINALE °C - °F	MAX WORKING PRESSURE PRESSIONE LAVORO MAX bar - psi
AVC HP	Nylon+Polypropylene + Acciaio Inox / Nylon+Polipropilene + Stainless Steel	1/4”	10 - 33	140 - 284	200 - 2900

HOSE INCLUDED / *TUBO INCLUSO*

AV HP 15

WHY RAMEX HOSE REEL › *PERCHÈ UN AVVOLGITUBO RAMEX*

SAVE TIME	*RISPARMIO DI TEMPO*
SAVE MONEY	*RISPARMIO DI DENARO*
INCREASED SAFETY	*SICUREZZA SUL LAVORO*
LONG HOSE DURABILITY	*INCREMENTA LA DURATA DEL TUBO*
EFFICIENCY IN DAILY WORK	*EFFICIENZA NEL LAVORO QUOTIDIANO*
100% MADE IN ITALY	*MADE IN ITALY 100%*

FIELDS OF APPLICATION › *CAMPI DI APPLICAZIONE*

http://www.ramex.it/products/pdf/AVHP15.pdf

CODE CODICE	MATERIAL MATERIALE	DIAMETERS DIAMETRO	MAX HOSE LENGTH LUNGHEZZA TUBO MAX mt - ft	RATED TEMP. TEMP. NOMINALE °C - °F	MAX WORKING PRESSURE PRESSIONE LAVORO MAX bar - psi
AV HP 15	Galvanized Steel / Acciaio zincato	1/4” 5/16” 3/8”	15 - 49	140 - 284	200 - 2900

AV HP 15 X

WHY RAMEX HOSE REEL › PERCHÈ UN AVVOLGITUBO RAMEX

SAVE TIME	*RISPARMIO DI TEMPO*
SAVE MONEY	*RISPARMIO DI DENARO*
INCREASED SAFETY	*SICUREZZA SUL LAVORO*
LONG HOSE DURABILITY	*INCREMENTA LA DURATA DEL TUBO*
EFFICIENCY IN DAILY WORK	*EFFICIENZA NEL LAVORO QUOTIDIANO*
100% MADE IN ITALY	*MADE IN ITALY 100%*

FIELDS OF APPLICATION › CAMPI DI APPLICAZIONE

http://www.ramex.it/products/pdf/AVHP15X.pdf

CODE CODICE	MATERIAL MATERIALE	DIAMETERS DIAMETRO	MAX HOSE LENGTH LUNGHEZZA TUBO MAX mt - ft	RATED TEMP. TEMP. NOMINALE °C - °F	MAX WORKING PRESSURE PRESSIONE LAVORO MAX bar - psi
AV HP 15 X	Stainless Steel / Inox	1/4” 5/16” 3/8”	15 - 49	140 - 284	200 - 2900

AV HP 30

WHY RAMEX HOSE REEL › PERCHÈ UN AVVOLGITUBO RAMEX

SAVE TIME	*RISPARMIO DI TEMPO*
SAVE MONEY	*RISPARMIO DI DENARO*
INCREASED SAFETY	*SICUREZZA SUL LAVORO*
LONG HOSE DURABILITY	*INCREMENTA LA DURATA DEL TUBO*
EFFICIENCY IN DAILY WORK	*EFFICIENZA NEL LAVORO QUOTIDIANO*
100% MADE IN ITALY	*MADE IN ITALY 100%*

FIELDS OF APPLICATION › CAMPI DI APPLICAZIONE

http://www.ramex.it/products/pdf/AVHP30.pdf

CODE CODICE	MATERIAL MATERIALE	DIAMETERS DIAMETRO	MAX HOSE LENGTH LUNGHEZZA TUBO MAX mt - ft	RATED TEMP. TEMP. NOMINALE °C - °F	MAX WORKING PRESSURE PRESSIONE LAVORO MAX bar - psi
AV HP 30	Galvanized Steel / Acciaio zincato	1/4” 5/16” 3/8”	30 - 98	140 - 284	200 - 2900

AV HP 30 X

WHY RAMEX HOSE REEL › *PERCHÈ UN AVVOLGITUBO RAMEX*

■ SAVE TIME	■ *RISPARMIO DI TEMPO*
■ SAVE MONEY	■ *RISPARMIO DI DENARO*
■ INCREASED SAFETY	■ *SICUREZZA SUL LAVORO*
■ LONG HOSE DURABILITY	■ *INCREMENTA LA DURATA DEL TUBO*
■ EFFICIENCY IN DAILY WORK	■ *EFFICIENZA NEL LAVORO QUOTIDIANO*
■ 100% MADE IN ITALY	■ *MADE IN ITALY 100%*

FIELDS OF APPLICATION › *CAMPI DI APPLICAZIONE*

http://www.ramex.it/products/pdf/AVHP30X.pdf

CODE CODICE	***MATERIAL*** MATERIALE	***DIAMETERS*** DIAMETRO	***MAX HOSE LENGTH*** LUNGHEZZA TUBO MAX **mt - ft**	***RATED TEMP.*** TEMP. NOMINALE **°C - °F**	***MAX WORKING PRESSURE*** PRESSIONE LAVORO MAX **bar - psi**
AV HP 30 X	Stainless Steel / Inox	1/4” 5/16” 3/8”	30 - 98	140 - 284	200 - 2900

COVERED HOSE REEL

AVVOLGITUBO CARENATI

AV100

WHY RAMEX HOSE REEL › *PERCHÈ UN AVVOLGITUBO RAMEX*

SAVE TIME	*RISPARMIO DI TEMPO*
SAVE MONEY	*RISPARMIO DI DENARO*
INCREASED SAFETY	*SICUREZZA SUL LAVORO*
LONG HOSE DURABILITY	*INCREMENTA LA DURATA DEL TUBO*
EFFICIENCY IN DAILY WORK	*EFFICIENZA NEL LAVORO QUOTIDIANO*
100% MADE IN ITALY	*MADE IN ITALY 100%*

FIELDS OF APPLICATION › *CAMPI DI APPLICAZIONE*

http://www.ramex.it/products/pdf/AV100.pdf

CODE CODICE	MATERIAL MATERIALE	DIAMETERS DIAMETRO	MAX HOSE LENGTH LUNGHEZZA TUBO MAX mt - ft	MAX WORKING PRESSURE PRESSIONE LAVORO MAX bar - psi
AV 100	Stainless Steel / Inox	1/4” (5x12)	1,5 - 5	10 - 145

HOSE INCLUDED / *TUBO INCLUSO*

AVC1014

WHY RAMEX HOSE REEL › *PERCHÈ UN AVVOLGITUBO RAMEX*

SAVE TIME	*RISPARMIO DI TEMPO*
SAVE MONEY	*RISPARMIO DI DENARO*
INCREASED SAFETY	*SICUREZZA SUL LAVORO*
LONG HOSE DURABILITY	*INCREMENTA LA DURATA DEL TUBO*
EFFICIENCY IN DAILY WORK	*EFFICIENZA NEL LAVORO QUOTIDIANO*
100% MADE IN ITALY	*MADE IN ITALY 100%*

FIELDS OF APPLICATION › *CAMPI DI APPLICAZIONE*

http://www.ramex.it/products/pdf/AVC1014.pdf

CODE CODICE	MATERIAL MATERIALE	DIAMETERS DIAMETRO	MAX HOSE LENGTH LUNGHEZZA TUBO MAX mt - ft	MAX WORKING PRESSURE PRESSIONE LAVORO MAX bar - psi	SWIVEL BRACKET STAFFA GIREVOLE
AVC 1014	Nylon+Polypropylene / Nylon+Polipropilene	1/4”	10 - 33	10 - 145	Included Inclusa

HOSE INCLUDED / *TUBO INCLUSO*

AVC1060

WHY RAMEX HOSE REEL › PERCHÈ UN AVVOLGITUBO RAMEX

SAVE TIME	*RISPARMIO DI TEMPO*
SAVE MONEY	*RISPARMIO DI DENARO*
INCREASED SAFETY	*SICUREZZA SUL LAVORO*
LONG HOSE DURABILITY	*INCREMENTA LA DURATA DEL TUBO*
EFFICIENCY IN DAILY WORK	*EFFICIENZA NEL LAVORO QUOTIDIANO*
100% MADE IN ITALY	*MADE IN ITALY 100%*

FIELDS OF APPLICATION › CAMPI DI APPLICAZIONE

http://www.ramex.it/products/pdf/AVC1060.pdf

CODE CODICE	MATERIAL MATERIALE	DIAMETERS DIAMETRO	MAX HOSE LENGTH LUNGHEZZA TUBO MAX mt - ft	MAX WORKING PRESSURE PRESSIONE LAVORO MAX bar - psi	SWIVEL BRACKET STAFFA GIREVOLE	
AVC 1060	Stainless Steel / Inox	1/4”	10 - 33	10 - 145		ST 10

HOSE INCLUDED / *TUBO INCLUSO*

AVC1065

WHY RAMEX HOSE REEL › PERCHÈ UN AVVOLGITUBO RAMEX

SAVE TIME	*RISPARMIO DI TEMPO*
SAVE MONEY	*RISPARMIO DI DENARO*
INCREASED SAFETY	*SICUREZZA SUL LAVORO*
LONG HOSE DURABILITY	*INCREMENTA LA DURATA DEL TUBO*
EFFICIENCY IN DAILY WORK	*EFFICIENZA NEL LAVORO QUOTIDIANO*
100% MADE IN ITALY	*MADE IN ITALY 100%*

FIELDS OF APPLICATION › CAMPI DI APPLICAZIONE

http://www.ramex.it/products/pdf/AVC1065.pdf

CODE CODICE	MATERIAL MATERIALE	DIAMETERS DIAMETRO	MAX HOSE LENGTH LUNGHEZZA TUBO MAX mt - ft	MAX WORKING PRESSURE PRESSIONE LAVORO MAX bar - psi	SWIVEL BRACKET STAFFA GIREVOLE	
AVC 1065	Stainless Steel / Inox	1/4”	15 - 49	10 - 145		ST 10

HOSE INCLUDED / *TUBO INCLUSO*

AVC1514

WHY RAMEX HOSE REEL › PERCHÈ UN AVVOLGITUBO RAMEX

SAVE TIME	*RISPARMIO DI TEMPO*
SAVE MONEY	*RISPARMIO DI DENARO*
INCREASED SAFETY	*SICUREZZA SUL LAVORO*
LONG HOSE DURABILITY	*INCREMENTA LA DURATA DEL TUBO*
EFFICIENCY IN DAILY WORK	*EFFICIENZA NEL LAVORO QUOTIDIANO*
100% MADE IN ITALY	*MADE IN ITALY 100%*

FIELDS OF APPLICATION › CAMPI DI APPLICAZIONE

http://www.ramex.it/products/pdf/AVC1514.pdf

CODE CODICE	MATERIAL MATERIALE	DIAMETERS DIAMETRO	MAX HOSE LENGTH LUNGHEZZA TUBO MAX mt - ft	MAX WORKING PRESSURE PRESSIONE LAVORO MAX bar - psi	SWIVEL BRACKET STAFFA GIREVOLE
AVC 1514	Nylon+Polypropylene / Nylon+Polipropilene	1/4”	15 - 49	10 - 145	Included Inclusa

HOSE INCLUDED / *TUBO INCLUSO*

AVC1038

WHY RAMEX HOSE REEL › PERCHÈ UN AVVOLGITUBO RAMEX

SAVE TIME	*RISPARMIO DI TEMPO*
SAVE MONEY	*RISPARMIO DI DENARO*
INCREASED SAFETY	*SICUREZZA SUL LAVORO*
LONG HOSE DURABILITY	*INCREMENTA LA DURATA DEL TUBO*
EFFICIENCY IN DAILY WORK	*EFFICIENZA NEL LAVORO QUOTIDIANO*
100% MADE IN ITALY	*MADE IN ITALY 100%*

FIELDS OF APPLICATION › CAMPI DI APPLICAZIONE

http://www.ramex.it/products/pdf/AVC1038.pdf

CODE CODICE	MATERIAL MATERIALE	DIAMETERS DIAMETRO	MAX HOSE LENGTH LUNGHEZZA TUBO MAX mt - ft	MAX WORKING PRESSURE PRESSIONE LAVORO MAX bar - psi	SWIVEL BRACKET STAFFA GIREVOLE
AVC 1038	Nylon+Polypropylene / Nylon+Polipropilene	3/8”	10 - 33	10 - 145	Included Inclusa

HOSE INCLUDED / *TUBO INCLUSO*

AVC1068

WHY RAMEX HOSE REEL › PERCHÈ UN AVVOLGITUBO RAMEX

SAVE TIME	*RISPARMIO DI TEMPO*
SAVE MONEY	*RISPARMIO DI DENARO*
INCREASED SAFETY	*SICUREZZA SUL LAVORO*
LONG HOSE DURABILITY	*INCREMENTA LA DURATA DEL TUBO*
EFFICIENCY IN DAILY WORK	*EFFICIENZA NEL LAVORO QUOTIDIANO*
100% MADE IN ITALY	*MADE IN ITALY 100%*

FIELDS OF APPLICATION › CAMPI DI APPLICAZIONE

http://www.ramex.it/products/pdf/AVC1068.pdf

CODE CODICE	MATERIAL MATERIALE	DIAMETERS DIAMETRO	MAX HOSE LENGTH LUNGHEZZA TUBO MAX mt - ft	MAX WORKING PRESSURE PRESSIONE LAVORO MAX bar - psi	SWIVEL BRACKET STAFFA GIREVOLE	
AVC 1068	Stainless Steel / Inox	3/8”	10 - 33	10 - 145		ST 10
AVC 1068 316	Stainless Steel AISI 316 / Inox AISI 316					ST 10 316
AVC 1068 FE	Powder coating steel / Acciaio al carbonio verniciato a polvere					ST 10 FE
AVC 1068 CA	Cataphoric treatment steel / Acciaio al carbonio verniciato con cataforesi					ST 10 CA

HOSE INCLUDED / *TUBO INCLUSO*

AVC3015

WHY RAMEX HOSE REEL › PERCHÈ UN AVVOLGITUBO RAMEX

SAVE TIME	*RISPARMIO DI TEMPO*
SAVE MONEY	*RISPARMIO DI DENARO*
INCREASED SAFETY	*SICUREZZA SUL LAVORO*
LONG HOSE DURABILITY	*INCREMENTA LA DURATA DEL TUBO*
EFFICIENCY IN DAILY WORK	*EFFICIENZA NEL LAVORO QUOTIDIANO*
100% MADE IN ITALY	*MADE IN ITALY 100%*

FIELDS OF APPLICATION › CAMPI DI APPLICAZIONE

http://www.ramex.it/products/pdf/AVC3015.pdf

CODE CODICE	MATERIAL MATERIALE	DIAMETERS DIAMETRO	MAX HOSE LENGTH LUNGHEZZA TUBO MAX mt - ft	MAX WORKING PRESSURE PRESSIONE LAVORO MAX bar - psi	SWIVEL BRACKET STAFFA GIREVOLE	
AVC 3015	Stainless Steel / Inox	1/4” 3/8” 1/2”	15 - 49	200 - 2900		ST 26
AVC 3015 316	Stainless Steel AISI 316 / Inox AISI 316					ST 26 316
AVC 3015 FE	Powder coating steel / Acciaio al carbonio verniciato a polvere					ST 26 FE
AVC 3015 CA	Cataphoric treatment steel / Acciaio al carbonio verniciato con cataforesi					ST 26 CA

AVC3016

WHY RAMEX HOSE REEL › PERCHÈ UN AVVOLGITUBO RAMEX

SAVE TIME	*RISPARMIO DI TEMPO*
SAVE MONEY	*RISPARMIO DI DENARO*
INCREASED SAFETY	*SICUREZZA SUL LAVORO*
LONG HOSE DURABILITY	*INCREMENTA LA DURATA DEL TUBO*
EFFICIENCY IN DAILY WORK	*EFFICIENZA NEL LAVORO QUOTIDIANO*
100% MADE IN ITALY	*MADE IN ITALY 100%*

FIELDS OF APPLICATION › CAMPI DI APPLICAZIONE

http://www.ramex.it/products/pdf/AVC3016.pdf

CODE CODICE	MATERIAL MATERIALE	DIAMETERS DIAMETRO	MAX HOSE LENGTH LUNGHEZZA TUBO MAX mt - ft	MAX WORKING PRESSURE PRESSIONE LAVORO MAX bar - psi	SWIVEL BRACKET STAFFA GIREVOLE	
AVC 3016	Stainless Steel / Inox	1/4” 3/8” 1/2”	15 - 49	200 - 2900		ST 27
AVC 3016 316	Stainless Steel AISI 316 / Inox AISI 316					ST 27 316
AVC 3016 FE	Powder coating steel / Acciaio al carbonio verniciato a polvere					ST 27 FE
AVC 3016 CA	Cataphoric treatment steel / Acciaio al carbonio verniciato con cataforesi					ST 27 CA

AVC3020

WHY RAMEX HOSE REEL › PERCHÈ UN AVVOLGITUBO RAMEX

SAVE TIME	*RISPARMIO DI TEMPO*
SAVE MONEY	*RISPARMIO DI DENARO*
INCREASED SAFETY	*SICUREZZA SUL LAVORO*
LONG HOSE DURABILITY	*INCREMENTA LA DURATA DEL TUBO*
EFFICIENCY IN DAILY WORK	*EFFICIENZA NEL LAVORO QUOTIDIANO*
100% MADE IN ITALY	*MADE IN ITALY 100%*

FIELDS OF APPLICATION › CAMPI DI APPLICAZIONE

http://www.ramex.it/products/pdf/AVC3020.pdf

CODE CODICE	MATERIAL MATERIALE	DIAMETERS DIAMETRO	MAX HOSE LENGTH LUNGHEZZA TUBO MAX mt - ft	MAX WORKING PRESSURE PRESSIONE LAVORO MAX bar - psi	SWIVEL BRACKET STAFFA GIREVOLE	
AVC 3020	Stainless Steel / Inox	1/4” 3/8” 1/2”	20 - 66	200 - 2900		ST 25
AVC 3020 316	Stainless Steel AISI 316 / Inox AISI 316					ST 25 316
AVC 3020 FE	Powder coating steel / Acciaio al carbonio verniciato a polvere					ST 25 FE
AVC 3020 CA	Cataphoric treatment steel / Acciaio al carbonio verniciato con cataforesi					ST 25 CA

AVC3022

WHY RAMEX HOSE REEL › PERCHÈ UN AVVOLGITUBO RAMEX

SAVE TIME	*RISPARMIO DI TEMPO*
SAVE MONEY	*RISPARMIO DI DENARO*
INCREASED SAFETY	*SICUREZZA SUL LAVORO*
LONG HOSE DURABILITY	*INCREMENTA LA DURATA DEL TUBO*
EFFICIENCY IN DAILY WORK	*EFFICIENZA NEL LAVORO QUOTIDIANO*
100% MADE IN ITALY	*MADE IN ITALY 100%*

FIELDS OF APPLICATION › CAMPI DI APPLICAZIONE

http://www.ramex.it/products/pdf/AVC3022.pdf

CODE CODICE	MATERIAL MATERIALE	DIAMETERS DIAMETRO	MAX HOSE LENGTH LUNGHEZZA TUBO MAX mt - ft	MAX WORKING PRESSURE PRESSIONE LAVORO MAX bar - psi	SWIVEL BRACKET STAFFA GIREVOLE	
AVC 3022	Stainless Steel / Inox	1/4" - 3/8"	20 - 66	200 - 2900		ST 28
AVC 3022 316	Stainless Steel AISI 316 / Inox AISI 316	1/4" 3/8" 1/2"				ST 28 316
AVC 3022 FE	Powder coating steel / Acciaio al carbonio verniciato a polvere					ST 28 FE
AVC 3022 CA	Cataphoric treatment steel / Acciaio al carbonio verniciato con cataforesi					ST 28 CA

AVC1070

WHY RAMEX HOSE REEL › PERCHÈ UN AVVOLGITUBO RAMEX

SAVE TIME	*RISPARMIO DI TEMPO*
SAVE MONEY	*RISPARMIO DI DENARO*
INCREASED SAFETY	*SICUREZZA SUL LAVORO*
LONG HOSE DURABILITY	*INCREMENTA LA DURATA DEL TUBO*
EFFICIENCY IN DAILY WORK	*EFFICIENZA NEL LAVORO QUOTIDIANO*
100% MADE IN ITALY	*MADE IN ITALY 100%*

FIELDS OF APPLICATION › CAMPI DI APPLICAZIONE

http://www.ramex.it/products/pdf/AVC1070.pdf

CODE CODICE	MATERIAL MATERIALE	DIAMETERS DIAMETRO	MAX HOSE LENGTH LUNGHEZZA TUBO MAX mt - ft	MAX WORKING PRESSURE PRESSIONE LAVORO MAX bar - psi	SWIVEL BRACKET STAFFA GIREVOLE	
AVC 1070	Stainless Steel / Inox	1/2"	5 - 16	10 - 145		ST 10
AVC 1070 316	Stainless Steel AISI 316 / Inox AISI 316					ST 10 316
AVC 1070 FE	Powder coating steel / Acciaio al carbonio verniciato a polvere					ST 10 FE
AVC 1070 CA	Cataphoric treatment steel / Acciaio al carbonio verniciato con cataforesi					ST 10 CA

HOSE INCLUDED / *TUBO INCLUSO*

AVC3035

WHY RAMEX HOSE REEL › PERCHÈ UN AVVOLGITUBO RAMEX

SAVE TIME	*RISPARMIO DI TEMPO*
SAVE MONEY	*RISPARMIO DI DENARO*
INCREASED SAFETY	*SICUREZZA SUL LAVORO*
LONG HOSE DURABILITY	*INCREMENTA LA DURATA DEL TUBO*
EFFICIENCY IN DAILY WORK	*EFFICIENZA NEL LAVORO QUOTIDIANO*
100% MADE IN ITALY	*MADE IN ITALY 100%*

FIELDS OF APPLICATION › CAMPI DI APPLICAZIONE

http://www.ramex.it/products/pdf/AVC3035.pdf

CODE CODICE	MATERIAL MATERIALE	DIAMETERS DIAMETRO	MAX HOSE LENGTH LUNGHEZZA TUBO MAX mt - ft	MAX WORKING PRESSURE PRESSIONE LAVORO MAX bar - psi	SWIVEL BRACKET STAFFA GIREVOLE	
AVC 3035	Stainless Steel / Inox	1/2”	35 - 115	200 - 2900		ST 29
AVC 3035 316	Stainless Steel AISI 316 / Inox AISI 316					ST 29 316
AVC 3035 FE	Powder coating steel / Acciaio al carbonio verniciato a polvere					ST 29 FE
AVC 3035 CA	Cataphoric treatment steel / Acciaio al carbonio verniciato con cataforesi					ST 29 CA

AVC3031

WHY RAMEX HOSE REEL › PERCHÈ UN AVVOLGITUBO RAMEX

SAVE TIME	*RISPARMIO DI TEMPO*
SAVE MONEY	*RISPARMIO DI DENARO*
INCREASED SAFETY	*SICUREZZA SUL LAVORO*
LONG HOSE DURABILITY	*INCREMENTA LA DURATA DEL TUBO*
EFFICIENCY IN DAILY WORK	*EFFICIENZA NEL LAVORO QUOTIDIANO*
100% MADE IN ITALY	*MADE IN ITALY 100%*

FIELDS OF APPLICATION › CAMPI DI APPLICAZIONE

http://www.ramex.it/products/pdf/AVC3031.pdf

CODE CODICE	MATERIAL MATERIALE	DIAMETERS DIAMETRO	MAX HOSE LENGTH LUNGHEZZA TUBO MAX mt - ft	MAX WORKING PRESSURE PRESSIONE LAVORO MAX bar - psi	SWIVEL BRACKET STAFFA GIREVOLE	
AVC 3031	Stainless Steel / Inox	3/4”	20 - 66	200 - 2900		ST 29
AVC 3031 316	Stainless Steel AISI 316 / Inox AISI 316					ST 29 316
AVC 3031 FE	Powder coating steel / Acciaio al carbonio verniciato a polvere					ST 29 FE
AVC 3031 CA	Cataphoric treatment steel / Acciaio al carbonio verniciato con cataforesi					ST 29 CA

OXY-CUTTING

OSSITAGLIO

HR1111 WE

WHY RAMEX HOSE REEL › PERCHÈ UN AVVOLGITUBO RAMEX

SAVE TIME	*RISPARMIO DI TEMPO*
SAVE MONEY	*RISPARMIO DI DENARO*
INCREASED SAFETY	*SICUREZZA SUL LAVORO*
LONG HOSE DURABILITY	*INCREMENTA LA DURATA DEL TUBO*
EFFICIENCY IN DAILY WORK	*EFFICIENZA NEL LAVORO QUOTIDIANO*
100% MADE IN ITALY	*MADE IN ITALY 100%*

FIELDS OF APPLICATION › CAMPI DI APPLICAZIONE

MINE

http://www.ramex.it/products/pdf/HR1111WE.pdf

CODE CODICE	MATERIAL MATERIALE	DIAMETERS DIAMETRO	MAX HOSE LENGTH LUNGHEZZA TUBO MAX mt - ft	MAX WORKING PRESSURE PRESSIONE LAVORO MAX bar - psi	SWIVEL BRACKET STAFFA GIREVOLE	
HR 1111 WE	Stainless Steel / Inox	5/16” (8+8)	20 - 66	20 - 290		ST 20
HR 1111 WE FE	Powder coating steel / Acciaio al carbonio verniciato a polvere					ST 20 FE

HR3511 WE

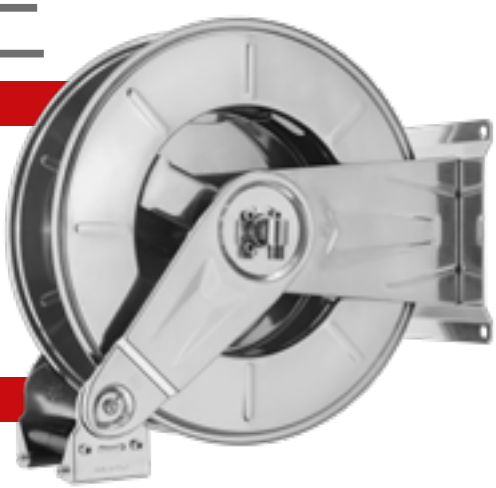

WHY RAMEX HOSE REEL › PERCHÈ UN AVVOLGITUBO RAMEX

SAVE TIME	*RISPARMIO DI TEMPO*
SAVE MONEY	*RISPARMIO DI DENARO*
INCREASED SAFETY	*SICUREZZA SUL LAVORO*
LONG HOSE DURABILITY	*INCREMENTA LA DURATA DEL TUBO*
EFFICIENCY IN DAILY WORK	*EFFICIENZA NEL LAVORO QUOTIDIANO*
100% MADE IN ITALY	*MADE IN ITALY 100%*

FIELDS OF APPLICATION › CAMPI DI APPLICAZIONE

MINE

http://www.ramex.it/products/pdf/HR3511WE.pdf

CODE CODICE	MATERIAL MATERIALE	DIAMETERS DIAMETRO	MAX HOSE LENGTH LUNGHEZZA TUBO MAX mt - ft	MAX WORKING PRESSURE PRESSIONE LAVORO MAX bar - psi	SWIVEL BRACKET STAFFA GIREVOLE	
HR 3511 WE	Stainless Steel / Inox	5/16” (8+8)	35 - 115	20 - 290		ST 30
HR 3511 WE FE	Powder coating steel / Acciaio al carbonio verniciato a polvere					ST 30 FE

ELECTRIC CABLE REEL

AVVOLGICAVO ELETTRICO

CHR2320

WHY RAMEX CABLE REEL › PERCHÈ UN AVVOLGICAVO RAMEX

SAVE TIME	*RISPARMIO DI TEMPO*
SAVE MONEY	*RISPARMIO DI DENARO*
INCREASED SAFETY	*SICUREZZA SUL LAVORO*
LONG HOSE DURABILITY	*INCREMENTA LA DURATA DEL TUBO*
EFFICIENCY IN DAILY WORK	*EFFICIENZA NEL LAVORO QUOTIDIANO*
100% MADE IN ITALY	*MADE IN ITALY 100%*

FIELDS OF APPLICATION › CAMPI DI APPLICAZIONE

MINE

IP65 PROTECTED AGAINST SPLASHING WATER / *PROTETTO CONTRO GLI SPRUZZI D'ACQUA*

http://www.ramex.it/products/pdf/CHR2320.pdf

CODE CODICE	MATERIALE MATERIALE	MAX VOLTAGE TENSIONE MASSIMA V	MAX AMPERAGE CORRENTE MASSIMA A	MAX POWER POTENZA MASSIMA CAVO AVVOLTO W	MAX POWER POTENZA MASSIMA CAVO SVOLTO W	CONDUCTORS NUMBER NUMERO CONDUTTORI	CONDUCTORS SECTION SEZIONECONDUTTORI mm²	CABLE LENGH LUNGHEZZA CAVO m - ft
CHR 2320	Stainless Steel / Inox	230	16	2000	3000	3	2.5	20+2 65+6
CHR 2320 FE	Powder coating steel / Acciaio al carbonio verniciato a polvere							

CHR4020

WHY RAMEX CABLE REEL › PERCHÈ UN AVVOLGICAVO RAMEX

SAVE TIME	*RISPARMIO DI TEMPO*
SAVE MONEY	*RISPARMIO DI DENARO*
INCREASED SAFETY	*SICUREZZA SUL LAVORO*
LONG HOSE DURABILITY	*INCREMENTA LA DURATA DEL TUBO*
EFFICIENCY IN DAILY WORK	*EFFICIENZA NEL LAVORO QUOTIDIANO*
100% MADE IN ITALY	*MADE IN ITALY 100%*

FIELDS OF APPLICATION › CAMPI DI APPLICAZIONE

MINE

IP65 PROTECTED AGAINST SPLASHING WATER / *PROTETTO CONTRO GLI SPRUZZI D'ACQUA*

http://www.ramex.it/products/pdf/CHR4020.pdf

CODE CODICE	MATERIALE MATERIALE	MAX VOLTAGE TENSIONE MASSIMA V	MAX AMPERAGE CORRENTE MASSIMA A	MAX POWER POTENZA MASSIMA CAVO AVVOLTO W	MAX POWER POTENZA MASSIMA CAVO SVOLTO W	CONDUCTORS NUMBER NUMERO CONDUTTORI	CONDUCTORS SECTION SEZIONECONDUTTORI mm²	CABLE LENGH LUNGHEZZA CAVO m - ft
CHR 4020	Stainless Steel / Inox	400	16	4500	6000	4	2.5	20+2 65+6
CHR 4020 FE	Powder coating steel / Acciaio al carbonio verniciato a polvere							

CHR2330

WHY RAMEX CABLE REEL › PERCHÈ UN AVVOLGICAVO RAMEX

SAVE TIME	*RISPARMIO DI TEMPO*
SAVE MONEY	*RISPARMIO DI DENARO*
INCREASED SAFETY	*SICUREZZA SUL LAVORO*
LONG HOSE DURABILITY	*INCREMENTA LA DURATA DEL TUBO*
EFFICIENCY IN DAILY WORK	*EFFICIENZA NEL LAVORO QUOTIDIANO*
100% MADE IN ITALY	*MADE IN ITALY 100%*

FIELDS OF APPLICATION › CAMPI DI APPLICAZIONE

http://www.ramex.it/products/pdf/CHR2330.pdf

IP65 PROTECTED AGAINST SPLASHING WATER / *PROTETTO CONTRO GLI SPRUZZI D'ACQUA*

CODE CODICE	MATERIAL MATERIALE	MAX VOLTAGE TENSIONE MASSIMA V	MAX AMPERAGE CORRENTE MASSIMA A	MAX POWER POTENZA MASSIMA CAVO AVVOLTO W	MAX POWER POTENZA MASSIMA CAVO SVOLTO W	CONDUCTORS NUMBER NUMERO CONDUTTORI	CONDUCTORS SECTION SEZIONECONDUTTORI mm²	CABLE LENGH LUNGHEZZA CAVO m - ft
CHR 2330	Stainless Steel / Inox	230	16	2000	3000	3	2.5	30+2 98+6
CHR 2330 FE	Powder coating steel / Acciaio al carbonio verniciato a polvere							

CHR4030

WHY RAMEX CABLE REEL › PERCHÈ UN AVVOLGICAVO RAMEX

SAVE TIME	*RISPARMIO DI TEMPO*
SAVE MONEY	*RISPARMIO DI DENARO*
INCREASED SAFETY	*SICUREZZA SUL LAVORO*
LONG HOSE DURABILITY	*INCREMENTA LA DURATA DEL TUBO*
EFFICIENCY IN DAILY WORK	*EFFICIENZA NEL LAVORO QUOTIDIANO*
100% MADE IN ITALY	*MADE IN ITALY 100%*

FIELDS OF APPLICATION › CAMPI DI APPLICAZIONE

http://www.ramex.it/products/pdf/CHR4030.pdf

IP65 PROTECTED AGAINST SPLASHING WATER / *PROTETTO CONTRO GLI SPRUZZI D'ACQUA*

CODE CODICE	MATERIAL MATERIALE	MAX VOLTAGE TENSIONE MASSIMA V	MAX AMPERAGE CORRENTE MASSIMA A	MAX POWER POTENZA MASSIMA CAVO AVVOLTO W	MAX POWER POTENZA MASSIMA CAVO SVOLTO W	CONDUCTORS NUMBER NUMERO CONDUTTORI	CONDUCTORS SECTION SEZIONECONDUTTORI mm²	CABLE LENGH LUNGHEZZA CAVO m - ft
CHR 4030	Stainless Steel / Inox	400	16	4500	6000	4	2.5	30+2 98+6
CHR 4030 FE	Powder coating steel / Acciaio al carbonio verniciato a polvere							

CHR2335

WHY RAMEX CABLE REEL › PERCHÈ UN AVVOLGICAVO RAMEX

SAVE TIME	*RISPARMIO DI TEMPO*
SAVE MONEY	*RISPARMIO DI DENARO*
INCREASED SAFETY	*SICUREZZA SUL LAVORO*
LONG HOSE DURABILITY	*INCREMENTA LA DURATA DEL TUBO*
EFFICIENCY IN DAILY WORK	*EFFICIENZA NEL LAVORO QUOTIDIANO*
100% MADE IN ITALY	*MADE IN ITALY 100%*

FIELDS OF APPLICATION › CAMPI DI APPLICAZIONE

MINE

IP65 PROTECTED AGAINST SPLASHING WATER / *PROTETTO CONTRO GLI SPRUZZI D'ACQUA*

http://www.ramex.it/products/pdf/CHR2335.pdf

CODE CODICE	MATERIAL MATERIALE	MAX VOLTAGE TENSIONE MASSIMA V	MAX AMPERAGE CORRENTE MASSIMA A	MAX POWER POTENZA MASSIMA CAVO AVVOLTO W	MAX POWER POTENZA MASSIMA CAVO SVOLTO W	CONDUCTORS NUMBER NUMERO CONDUTTORI	CONDUCTORS SECTION SEZIONECONDUTTORI mm²	CABLE LENGH LUNGHEZZA CAVO m - ft
CHR 2335	Stainless Steel / Inox	230	16	2000	3000	3	2.5	114+2 98+6
CHR 2335 FE	Powder coating steel / Acciaio al carbonio verniciato a polvere							

CHR4035

WHY RAMEX CABLE REEL › PERCHÈ UN AVVOLGICAVO RAMEX

SAVE TIME	*RISPARMIO DI TEMPO*
SAVE MONEY	*RISPARMIO DI DENARO*
INCREASED SAFETY	*SICUREZZA SUL LAVORO*
LONG HOSE DURABILITY	*INCREMENTA LA DURATA DEL TUBO*
EFFICIENCY IN DAILY WORK	*EFFICIENZA NEL LAVORO QUOTIDIANO*
100% MADE IN ITALY	*MADE IN ITALY 100%*

FIELDS OF APPLICATION › CAMPI DI APPLICAZIONE

MINE

IP65 PROTECTED AGAINST SPLASHING WATER / *PROTETTO CONTRO GLI SPRUZZI D'ACQUA*

http://www.ramex.it/products/pdf/CHR4035.pdf

CODE CODICE	MATERIAL MATERIALE	MAX VOLTAGE TENSIONE MASSIMA V	MAX AMPERAGE CORRENTE MASSIMA A	MAX POWER POTENZA MASSIMA CAVO AVVOLTO W	MAX POWER POTENZA MASSIMA CAVO SVOLTO W	CONDUCTORS NUMBER NUMERO CONDUTTORI	CONDUCTORS SECTION SEZIONECONDUTTORI mm²	CABLE LENGH LUNGHEZZA CAVO m - ft
CHR 4035	Stainless Steel / Inox	400	16	4500	6000	4	2.5	114+2 98+6
CHR 4035 FE	Powder coating steel / Acciaio al carbonio verniciato a polvere							

CHR2350

WHY RAMEX CABLE REEL › PERCHÈ UN AVVOLGICAVO RAMEX

SAVE TIME	*RISPARMIO DI TEMPO*
SAVE MONEY	*RISPARMIO DI DENARO*
INCREASED SAFETY	*SICUREZZA SUL LAVORO*
LONG HOSE DURABILITY	*INCREMENTA LA DURATA DEL TUBO*
EFFICIENCY IN DAILY WORK	*EFFICIENZA NEL LAVORO QUOTIDIANO*
100% MADE IN ITALY	*MADE IN ITALY 100%*

FIELDS OF APPLICATION › CAMPI DI APPLICAZIONE

http://www.ramex.it/products/pdf/CHR2350.pdf

IP65 PROTECTED AGAINST SPLASHING WATER / *PROTETTO CONTRO GLI SPRUZZI D'ACQUA*

CODE CODICE	MATERIAL MATERIALE	MAX VOLTAGE TENSIONE MASSIMA V	MAX AMPERAGE CORRENTE MASSIMA A	MAX POWER POTENZA MASSIMA CAVO AVVOLTO W	MAX POWER POTENZA MASSIMA CAVO SVOLTO W	CONDUCTORS NUMBER NUMERO CONDUTTORI	CONDUCTORS SECTION SEZIONECONDUTTORI mm²	CABLE LENGH LUNGHEZZA CAVO m - ft
CHR 2350	Stainless Steel / Inox	230	16	2000	3000	3	2.5	50+2 164+6
CHR 2350 FE	Powder coating steel / Acciaio al carbonio verniciato a polvere							

CHR4050

WHY RAMEX CABLE REEL › PERCHÈ UN AVVOLGICAVO RAMEX

SAVE TIME	*RISPARMIO DI TEMPO*
SAVE MONEY	*RISPARMIO DI DENARO*
INCREASED SAFETY	*SICUREZZA SUL LAVORO*
LONG HOSE DURABILITY	*INCREMENTA LA DURATA DEL TUBO*
EFFICIENCY IN DAILY WORK	*EFFICIENZA NEL LAVORO QUOTIDIANO*
100% MADE IN ITALY	*MADE IN ITALY 100%*

FIELDS OF APPLICATION › CAMPI DI APPLICAZIONE

http://www.ramex.it/products/pdf/CHR4050.pdf

IP65 PROTECTED AGAINST SPLASHING WATER / *PROTETTO CONTRO GLI SPRUZZI D'ACQUA*

CODE CODICE	MATERIAL MATERIALE	MAX VOLTAGE TENSIONE MASSIMA V	MAX AMPERAGE CORRENTE MASSIMA A	MAX POWER POTENZA MASSIMA CAVO AVVOLTO W	MAX POWER POTENZA MASSIMA CAVO SVOLTO W	CONDUCTORS NUMBER NUMERO CONDUTTORI	CONDUCTORS SECTION SEZIONECONDUTTORI mm²	CABLE LENGH LUNGHEZZA CAVO m - ft
CHR 4050	Stainless Steel / Inox	400	16	4500	6000	4	2.5	50+2 164+6
CHR 4050 FE	Powder coating steel / Acciaio al carbonio verniciato a polvere							

CRM2320

WHY RAMEX CABLE REEL › PERCHÈ UN AVVOLGICAVO RAMEX

SAVE TIME	*RISPARMIO DI TEMPO*
SAVE MONEY	*RISPARMIO DI DENARO*
INCREASED SAFETY	*SICUREZZA SUL LAVORO*
LONG HOSE DURABILITY	*INCREMENTA LA DURATA DEL TUBO*
EFFICIENCY IN DAILY WORK	*EFFICIENZA NEL LAVORO QUOTIDIANO*
100% MADE IN ITALY	*MADE IN ITALY 100%*

FIELDS OF APPLICATION › CAMPI DI APPLICAZIONE

MINE

IP65 PROTECTED AGAINST SPLASHING WATER / *PROTETTO CONTRO GLI SPRUZZI D'ACQUA*

http://www.ramex.it/products/pdf/CHRM2320.pdf

CODE CODICE	MATERIAL MATERIALE	MAX VOLTAGE TENSIONE MASSIMA V	MAX AMPERAGE CORRENTE MASSIMA A	MAX POWER POTENZA MASSIMA CAVO AVVOLTO W	MAX POWER POTENZA MASSIMA CAVO SVOLTO W	CONDUCTORS NUMBER NUMERO CONDUTTORI	CONDUCTORS SECTION SEZIONECONDUTTORI mm²	CABLE LENGH LUNGHEZZA CAVO m - ft
CRM 2320	Stainless Steel / Inox	230	16	2000	3000	3	2.5	20+2 65+6
CRM 2320 FE	Powder coating steel / Acciaio al carbonio verniciato a polvere							

CRMP2320

WHY RAMEX CABLE REEL › PERCHÈ UN AVVOLGICAVO RAMEX

SAVE TIME	*RISPARMIO DI TEMPO*
SAVE MONEY	*RISPARMIO DI DENARO*
INCREASED SAFETY	*SICUREZZA SUL LAVORO*
LONG HOSE DURABILITY	*INCREMENTA LA DURATA DEL TUBO*
EFFICIENCY IN DAILY WORK	*EFFICIENZA NEL LAVORO QUOTIDIANO*
100% MADE IN ITALY	*MADE IN ITALY 100%*

FIELDS OF APPLICATION › CAMPI DI APPLICAZIONE

MINE

IP65 PROTECTED AGAINST SPLASHING WATER / *PROTETTO CONTRO GLI SPRUZZI D'ACQUA*

http://www.ramex.it/products/pdf/CHRMP2320.pdf

CODE CODICE	MATERIAL MATERIALE	MAX VOLTAGE TENSIONE MASSIMA V	MAX AMPERAGE CORRENTE MASSIMA A	MAX POWER POTENZA MASSIMA CAVO AVVOLTO W	MAX POWER POTENZA MASSIMA CAVO SVOLTO W	CONDUCTORS NUMBER NUMERO CONDUTTORI	CONDUCTORS SECTION SEZIONECONDUTTORI mm²	CABLE LENGH LUNGHEZZA CAVO m - ft
CRMP 2320	Stainless Steel / Inox	230	16	2000	3000	3	2.5	20+2 65+6
CRMP 2320 FE	Powder coating steel / Acciaio al carbonio verniciato a polvere							

CRM4020

WHY RAMEX CABLE REEL › PERCHÈ UN AVVOLGICAVO RAMEX

SAVE TIME	*RISPARMIO DI TEMPO*
SAVE MONEY	*RISPARMIO DI DENARO*
INCREASED SAFETY	*SICUREZZA SUL LAVORO*
LONG HOSE DURABILITY	*INCREMENTA LA DURATA DEL TUBO*
EFFICIENCY IN DAILY WORK	*EFFICIENZA NEL LAVORO QUOTIDIANO*
100% MADE IN ITALY	*MADE IN ITALY 100%*

FIELDS OF APPLICATION › CAMPI DI APPLICAZIONE

http://www.ramex.it/products/pdf/CHRM4020.pdf

IP65 PROTECTED AGAINST SPLASHING WATER / *PROTETTO CONTRO GLI SPRUZZI D'ACQUA*

CODE CODICE	MATERIAL MATERIALE	MAX VOLTAGE TENSIONE MASSIMA V	MAX AMPERAGE CORRENTE MASSIMA A	MAX POWER POTENZA MASSIMA CAVO AVVOLTO W	MAX POWER POTENZA MASSIMA CAVO SVOLTO W	CONDUCTORS NUMBER NUMERO CONDUTTORI	CONDUCTORS SECTION SEZIONECONDUTTORI mm²	CABLE LENGH LUNGHEZZA CAVO m - ft
CRM 4020	Stainless Steel / Inox	400	16	4500	6000	4	2.5	20+2 65+6
CRM 4020 FE	Powder coating steel / Acciaio al carbonio verniciato a polvere							

CRMP4020

WHY RAMEX CABLE REEL › PERCHÈ UN AVVOLGICAVO RAMEX

SAVE TIME	*RISPARMIO DI TEMPO*
SAVE MONEY	*RISPARMIO DI DENARO*
INCREASED SAFETY	*SICUREZZA SUL LAVORO*
LONG HOSE DURABILITY	*INCREMENTA LA DURATA DEL TUBO*
EFFICIENCY IN DAILY WORK	*EFFICIENZA NEL LAVORO QUOTIDIANO*
100% MADE IN ITALY	*MADE IN ITALY 100%*

FIELDS OF APPLICATION › CAMPI DI APPLICAZIONE

http://www.ramex.it/products/pdf/CHRMP4020.pdf

IP65 PROTECTED AGAINST SPLASHING WATER / *PROTETTO CONTRO GLI SPRUZZI D'ACQUA*

CODE CODICE	MATERIAL MATERIALE	MAX VOLTAGE TENSIONE MASSIMA V	MAX AMPERAGE CORRENTE MASSIMA A	MAX POWER POTENZA MASSIMA CAVO AVVOLTO W	MAX POWER POTENZA MASSIMA CAVO SVOLTO W	CONDUCTORS NUMBER NUMERO CONDUTTORI	CONDUCTORS SECTION SEZIONECONDUTTORI mm²	CABLE LENGH LUNGHEZZA CAVO m - ft
CRMP 4020	Stainless Steel / Inox	400	16	4500	6000	4	2.5	20+2 65+6
CRMP 4020 FE	Powder coating steel / Acciaio al carbonio verniciato a polvere							

CRM2330

WHY RAMEX CABLE REEL › PERCHÈ UN AVVOLGICAVO RAMEX

SAVE TIME	*RISPARMIO DI TEMPO*
SAVE MONEY	*RISPARMIO DI DENARO*
INCREASED SAFETY	*SICUREZZA SUL LAVORO*
LONG HOSE DURABILITY	*INCREMENTA LA DURATA DEL TUBO*
EFFICIENCY IN DAILY WORK	*EFFICIENZA NEL LAVORO QUOTIDIANO*
100% MADE IN ITALY	*MADE IN ITALY 100%*

FIELDS OF APPLICATION › CAMPI DI APPLICAZIONE

MINE

IP65 PROTECTED AGAINST SPLASHING WATER / *PROTETTO CONTRO GLI SPRUZZI D'ACQUA*

http://www.ramex.it/products/pdf/CHRM2330.pdf

CODE CODICE	MATERIAL MATERIALE	MAX VOLTAGE TENSIONE MASSIMA V	MAX AMPERAGE CORRENTE MASSIMA A	MAX POWER POTENZA MASSIMA CAVO AVVOLTO W	MAX POWER POTENZA MASSIMA CAVO SVOLTO W	CONDUCTORS NUMBER NUMERO CONDUTTORI	CONDUCTORS SECTION SEZIONECONDUTTORI mm²	CABLE LENGH LUNGHEZZA CAVO m - ft
CRM 2330	Stainless Steel / Inox	230	16	2000	3000	3	2.5	30+2 98+6
CRM 2330 FE	Powder coating steel / Acciaio al carbonio verniciato a polvere							

CRMP2330

WHY RAMEX CABLE REEL › PERCHÈ UN AVVOLGICAVO RAMEX

SAVE TIME	*RISPARMIO DI TEMPO*
SAVE MONEY	*RISPARMIO DI DENARO*
INCREASED SAFETY	*SICUREZZA SUL LAVORO*
LONG HOSE DURABILITY	*INCREMENTA LA DURATA DEL TUBO*
EFFICIENCY IN DAILY WORK	*EFFICIENZA NEL LAVORO QUOTIDIANO*
100% MADE IN ITALY	*MADE IN ITALY 100%*

FIELDS OF APPLICATION › CAMPI DI APPLICAZIONE

MINE

IP65 PROTECTED AGAINST SPLASHING WATER / *PROTETTO CONTRO GLI SPRUZZI D'ACQUA*

http://www.ramex.it/products/pdf/CHRMP2330.pdf

CODE CODICE	MATERIAL MATERIALE	MAX VOLTAGE TENSIONE MASSIMA V	MAX AMPERAGE CORRENTE MASSIMA A	MAX POWER POTENZA MASSIMA CAVO AVVOLTO W	MAX POWER POTENZA MASSIMA CAVO SVOLTO W	CONDUCTORS NUMBER NUMERO CONDUTTORI	CONDUCTORS SECTION SEZIONECONDUTTORI mm²	CABLE LENGH LUNGHEZZA CAVO m - ft
CRMP 2330	Stainless Steel / Inox	230	16	2000	3000	3	2.5	30+2 98+6
CRMP 2330 FE	Powder coating steel / Acciaio al carbonio verniciato a polvere							

CRM4030

WHY RAMEX CABLE REEL › PERCHÈ UN AVVOLGICAVO RAMEX

SAVE TIME	*RISPARMIO DI TEMPO*
SAVE MONEY	*RISPARMIO DI DENARO*
INCREASED SAFETY	*SICUREZZA SUL LAVORO*
LONG HOSE DURABILITY	*INCREMENTA LA DURATA DEL TUBO*
EFFICIENCY IN DAILY WORK	*EFFICIENZA NEL LAVORO QUOTIDIANO*
100% MADE IN ITALY	*MADE IN ITALY 100%*

FIELDS OF APPLICATION › CAMPI DI APPLICAZIONE

http://www.ramex.it/products/pdf/CHRM4030.pdf

IP65 PROTECTED AGAINST SPLASHING WATER / *PROTETTO CONTRO GLI SPRUZZI D'ACQUA*

CODE CODICE	MATERIAL MATERIALE	MAX VOLTAGE TENSIONE MASSIMA V	MAX AMPERAGE CORRENTE MASSIMA A	MAX POWER POTENZA MASSIMA CAVO AVVOLTO W	MAX POWER POTENZA MASSIMA CAVO SVOLTO W	CONDUCTORS NUMBER NUMERO CONDUTTORI	CONDUCTORS SECTION SEZIONECONDUTTORI mm²	CABLE LENGH LUNGHEZZA CAVO m - ft
CRM 4030	Stainless Steel / Inox	400	16	4500	6000	4	2.5	30+2 98+6
CRM 4030 FE	Powder coating steel / Acciaio al carbonio verniciato a polvere							

CRMP4030

WHY RAMEX CABLE REEL › PERCHÈ UN AVVOLGICAVO RAMEX

SAVE TIME	*RISPARMIO DI TEMPO*
SAVE MONEY	*RISPARMIO DI DENARO*
INCREASED SAFETY	*SICUREZZA SUL LAVORO*
LONG HOSE DURABILITY	*INCREMENTA LA DURATA DEL TUBO*
EFFICIENCY IN DAILY WORK	*EFFICIENZA NEL LAVORO QUOTIDIANO*
100% MADE IN ITALY	*MADE IN ITALY 100%*

FIELDS OF APPLICATION › CAMPI DI APPLICAZIONE

http://www.ramex.it/products/pdf/CHRMP4030.pdf

IP65 PROTECTED AGAINST SPLASHING WATER / *PROTETTO CONTRO GLI SPRUZZI D'ACQUA*

CODE CODICE	MATERIAL MATERIALE	MAX VOLTAGE TENSIONE MASSIMA V	MAX AMPERAGE CORRENTE MASSIMA A	MAX POWER POTENZA MASSIMA CAVO AVVOLTO W	MAX POWER POTENZA MASSIMA CAVO SVOLTO W	CONDUCTORS NUMBER NUMERO CONDUTTORI	CONDUCTORS SECTION SEZIONECONDUTTORI mm²	CABLE LENGH LUNGHEZZA CAVO m - ft
CRMP 4030	Stainless Steel / Inox	400	16	4500	6000	4	2.5	30+2 98+6
CRMP 4030 FE	Powder coating steel / Acciaio al carbonio verniciato a polvere							

CRM2335

WHY RAMEX CABLE REEL › PERCHÈ UN AVVOLGICAVO RAMEX

SAVE TIME	*RISPARMIO DI TEMPO*
SAVE MONEY	*RISPARMIO DI DENARO*
INCREASED SAFETY	*SICUREZZA SUL LAVORO*
LONG HOSE DURABILITY	*INCREMENTA LA DURATA DEL TUBO*
EFFICIENCY IN DAILY WORK	*EFFICIENZA NEL LAVORO QUOTIDIANO*
100% MADE IN ITALY	*MADE IN ITALY 100%*

FIELDS OF APPLICATION › CAMPI DI APPLICAZIONE

MINE

IP65 PROTECTED AGAINST SPLASHING WATER / *PROTETTO CONTRO GLI SPRUZZI D'ACQUA*

http://www.ramex.it/products/pdf/CHRM2335.pdf

CODE CODICE	MATERIAL MATERIALE	MAX VOLTAGE TENSIONE MASSIMA V	MAX AMPERAGE CORRENTE MASSIMA A	MAX POWER POTENZA MASSIMA CAVO AVVOLTO W	MAX POWER POTENZA MASSIMA CAVO SVOLTO W	CONDUCTORS NUMBER NUMERO CONDUTTORI	CONDUCTORS SECTION SEZIONECONDUTTORI mm²	CABLE LENGH LUNGHEZZA CAVO m - ft
CRM 2335	Stainless Steel / Inox	230	16	2000	3000	3	2.5	35+2 114+6
CRM 2335 FE	Powder coating steel / Acciaio al carbonio verniciato a polvere							

CRMP2335

WHY RAMEX CABLE REEL › PERCHÈ UN AVVOLGICAVO RAMEX

SAVE TIME	*RISPARMIO DI TEMPO*
SAVE MONEY	*RISPARMIO DI DENARO*
INCREASED SAFETY	*SICUREZZA SUL LAVORO*
LONG HOSE DURABILITY	*INCREMENTA LA DURATA DEL TUBO*
EFFICIENCY IN DAILY WORK	*EFFICIENZA NEL LAVORO QUOTIDIANO*
100% MADE IN ITALY	*MADE IN ITALY 100%*

FIELDS OF APPLICATION › CAMPI DI APPLICAZIONE

MINE

IP65 PROTECTED AGAINST SPLASHING WATER / *PROTETTO CONTRO GLI SPRUZZI D'ACQUA*

http://www.ramex.it/products/pdf/CHRMP2335.pdf

CODE CODICE	MATERIAL MATERIALE	MAX VOLTAGE TENSIONE MASSIMA V	MAX AMPERAGE CORRENTE MASSIMA A	MAX POWER POTENZA MASSIMA CAVO AVVOLTO W	MAX POWER POTENZA MASSIMA CAVO SVOLTO W	CONDUCTORS NUMBER NUMERO CONDUTTORI	CONDUCTORS SECTION SEZIONECONDUTTORI mm²	CABLE LENGH LUNGHEZZA CAVO m - ft
CRMP 2335	Stainless Steel / Inox	230	16	2000	3000	3	2.5	35+2 114+6
CRMP 2335 FE	Powder coating steel / Acciaio al carbonio verniciato a polvere							

CRM4035

WHY RAMEX CABLE REEL › PERCHÈ UN AVVOLGICAVO RAMEX

SAVE TIME	*RISPARMIO DI TEMPO*
SAVE MONEY	*RISPARMIO DI DENARO*
INCREASED SAFETY	*SICUREZZA SUL LAVORO*
LONG HOSE DURABILITY	*INCREMENTA LA DURATA DEL TUBO*
EFFICIENCY IN DAILY WORK	*EFFICIENZA NEL LAVORO QUOTIDIANO*
100% MADE IN ITALY	*MADE IN ITALY 100%*

FIELDS OF APPLICATION › CAMPI DI APPLICAZIONE

http://www.ramex.it/products/pdf/CHRM4035.pdf

IP65 PROTECTED AGAINST SPLASHING WATER / *PROTETTO CONTRO GLI SPRUZZI D'ACQUA*

CODE CODICE	MATERIAL MATERIALE	MAX VOLTAGE TENSIONE MASSIMA V	MAX AMPERAGE CORRENTE MASSIMA A	MAX POWER POTENZA MASSIMA CAVO AVVOLTO W	MAX POWER POTENZA MASSIMA CAVO SVOLTO W	CONDUCTORS NUMBER NUMERO CONDUTTORI	CONDUCTORS SECTION SEZIONECONDUTTORI mm²	CABLE LENGH LUNGHEZZA CAVO m - ft
CRM 4035	Stainless Steel / Inox	400	16	4500	6000	4	2.5	35+2 114+6
CRM 4035 FE	Powder coating steel / Acciaio al carbonio verniciato a polvere							

CRMP4035

WHY RAMEX CABLE REEL › PERCHÈ UN AVVOLGICAVO RAMEX

SAVE TIME	*RISPARMIO DI TEMPO*
SAVE MONEY	*RISPARMIO DI DENARO*
INCREASED SAFETY	*SICUREZZA SUL LAVORO*
LONG HOSE DURABILITY	*INCREMENTA LA DURATA DEL TUBO*
EFFICIENCY IN DAILY WORK	*EFFICIENZA NEL LAVORO QUOTIDIANO*
100% MADE IN ITALY	*MADE IN ITALY 100%*

FIELDS OF APPLICATION › CAMPI DI APPLICAZIONE

http://www.ramex.it/products/pdf/CHRMP4035.pdf

IP65 PROTECTED AGAINST SPLASHING WATER / *PROTETTO CONTRO GLI SPRUZZI D'ACQUA*

CODE CODICE	MATERIAL MATERIALE	MAX VOLTAGE TENSIONE MASSIMA V	MAX AMPERAGE CORRENTE MASSIMA A	MAX POWER POTENZA MASSIMA CAVO AVVOLTO W	MAX POWER POTENZA MASSIMA CAVO SVOLTO W	CONDUCTORS NUMBER NUMERO CONDUTTORI	CONDUCTORS SECTION SEZIONECONDUTTORI mm²	CABLE LENGH LUNGHEZZA CAVO m - ft
CRMP 4035	Stainless Steel / Inox	400	16	4500	6000	4	2.5	35+2 114+6
CRMP 4035 FE	Powder coating steel / Acciaio al carbonio verniciato a polvere							

CRM2350

WHY RAMEX CABLE REEL › PERCHÈ UN AVVOLGICAVO RAMEX

SAVE TIME	*RISPARMIO DI TEMPO*
SAVE MONEY	*RISPARMIO DI DENARO*
INCREASED SAFETY	*SICUREZZA SUL LAVORO*
LONG HOSE DURABILITY	*INCREMENTA LA DURATA DEL TUBO*
EFFICIENCY IN DAILY WORK	*EFFICIENZA NEL LAVORO QUOTIDIANO*
100% MADE IN ITALY	*MADE IN ITALY 100%*

FIELDS OF APPLICATION › CAMPI DI APPLICAZIONE

MINE

IP65 PROTECTED AGAINST SPLASHING WATER / *PROTETTO CONTRO GLI SPRUZZI D'ACQUA*

http://www.ramex.it/products/pdf/CHRM2350.pdf

CODE CODICE	MATERIAL MATERIALE	MAX VOLTAGE TENSIONE MASSIMA V	MAX AMPERAGE CORRENTE MASSIMA A	MAX POWER POTENZA MASSIMA CAVO AVVOLTO W	MAX POWER POTENZA MASSIMA CAVO SVOLTO W	CONDUCTORS NUMBER NUMERO CONDUTTORI	CONDUCTORS SECTION SEZIONECONDUTTORI mm²	CABLE LENGH LUNGHEZZA CAVO m - ft
CRM 2350	Stainless Steel / Inox	230	16	2000	3000	3	2.5	50+2 164+6
CRM 2350 FE	Powder coating steel / Acciaio al carbonio verniciato a polvere							

CRMP2350

WHY RAMEX CABLE REEL › PERCHÈ UN AVVOLGICAVO RAMEX

SAVE TIME	*RISPARMIO DI TEMPO*
SAVE MONEY	*RISPARMIO DI DENARO*
INCREASED SAFETY	*SICUREZZA SUL LAVORO*
LONG HOSE DURABILITY	*INCREMENTA LA DURATA DEL TUBO*
EFFICIENCY IN DAILY WORK	*EFFICIENZA NEL LAVORO QUOTIDIANO*
100% MADE IN ITALY	*MADE IN ITALY 100%*

FIELDS OF APPLICATION › CAMPI DI APPLICAZIONE

MINE

IP65 PROTECTED AGAINST SPLASHING WATER / *PROTETTO CONTRO GLI SPRUZZI D'ACQUA*

http://www.ramex.it/products/pdf/CHRMP2350.pdf

CODE CODICE	MATERIAL MATERIALE	MAX VOLTAGE TENSIONE MASSIMA V	MAX AMPERAGE CORRENTE MASSIMA A	MAX POWER POTENZA MASSIMA CAVO AVVOLTO W	MAX POWER POTENZA MASSIMA CAVO SVOLTO W	CONDUCTORS NUMBER NUMERO CONDUTTORI	CONDUCTORS SECTION SEZIONECONDUTTORI mm²	CABLE LENGH LUNGHEZZA CAVO m - ft
CRMP 2350	Stainless Steel / Inox	230	16	2000	3000	3	2.5	50+2 164+6
CRMP 2350 FE	Powder coating steel / Acciaio al carbonio verniciato a polvere							

CRM4050

WHY RAMEX CABLE REEL › PERCHÈ UN AVVOLGICAVO RAMEX

SAVE TIME	*RISPARMIO DI TEMPO*
SAVE MONEY	*RISPARMIO DI DENARO*
INCREASED SAFETY	*SICUREZZA SUL LAVORO*
LONG HOSE DURABILITY	*INCREMENTA LA DURATA DEL TUBO*
EFFICIENCY IN DAILY WORK	*EFFICIENZA NEL LAVORO QUOTIDIANO*
100% MADE IN ITALY	*MADE IN ITALY 100%*

FIELDS OF APPLICATION › CAMPI DI APPLICAZIONE

http://www.ramex.it/products/pdf/CHRM4050.pdf

IP65 PROTECTED AGAINST SPLASHING WATER / *PROTETTO CONTRO GLI SPRUZZI D'ACQUA*

CODE CODICE	MATERIAL MATERIALE	MAX VOLTAGE TENSIONE MASSIMA V	MAX AMPERAGE CORRENTE MASSIMA A	MAX POWER POTENZA MASSIMA CAVO AVVOLTO W	MAX POWER POTENZA MASSIMA CAVO SVOLTO W	CONDUCTORS NUMBER NUMERO CONDUTTORI	CONDUCTORS SECTION SEZIONECONDUTTORI mm²	CABLE LENGH LUNGHEZZA CAVO m - ft
CRM 4050	Stainless Steel / Inox	400	16	4500	6000	4	2.5	50+2 164+6
CRM 4050 FE	Powder coating steel / Acciaio al carbonio verniciato a polvere							

CRMP4050

WHY RAMEX CABLE REEL › PERCHÈ UN AVVOLGICAVO RAMEX

SAVE TIME	*RISPARMIO DI TEMPO*
SAVE MONEY	*RISPARMIO DI DENARO*
INCREASED SAFETY	*SICUREZZA SUL LAVORO*
LONG HOSE DURABILITY	*INCREMENTA LA DURATA DEL TUBO*
EFFICIENCY IN DAILY WORK	*EFFICIENZA NEL LAVORO QUOTIDIANO*
100% MADE IN ITALY	*MADE IN ITALY 100%*

FIELDS OF APPLICATION › CAMPI DI APPLICAZIONE

http://www.ramex.it/products/pdf/CHRMP4050.pdf

IP65 PROTECTED AGAINST SPLASHING WATER / *PROTETTO CONTRO GLI SPRUZZI D'ACQUA*

CODE CODICE	MATERIAL MATERIALE	MAX VOLTAGE TENSIONE MASSIMA V	MAX AMPERAGE CORRENTE MASSIMA A	MAX POWER POTENZA MASSIMA CAVO AVVOLTO W	MAX POWER POTENZA MASSIMA CAVO SVOLTO W	CONDUCTORS NUMBER NUMERO CONDUTTORI	CONDUCTORS SECTION SEZIONECONDUTTORI mm²	CABLE LENGH LUNGHEZZA CAVO m - ft
CRMP 4050	Stainless Steel / Inox	400	16	4500	6000	4	2.5	50+2 164+6
CRMP 4050 FE	Powder coating steel / Acciaio al carbonio verniciato a polvere							

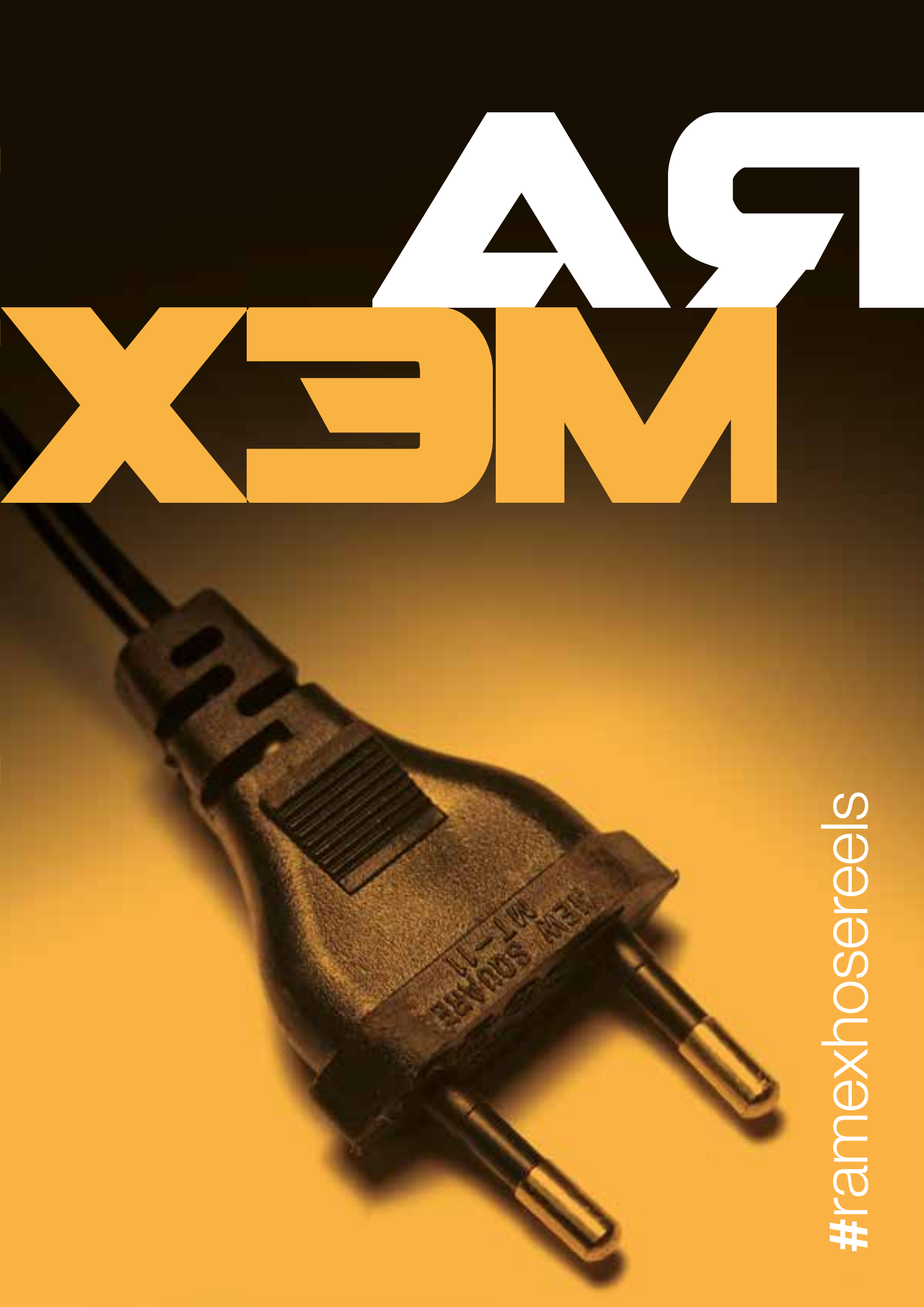
RAMEX
#ramexhosereels

SWIVEL BRACKETS

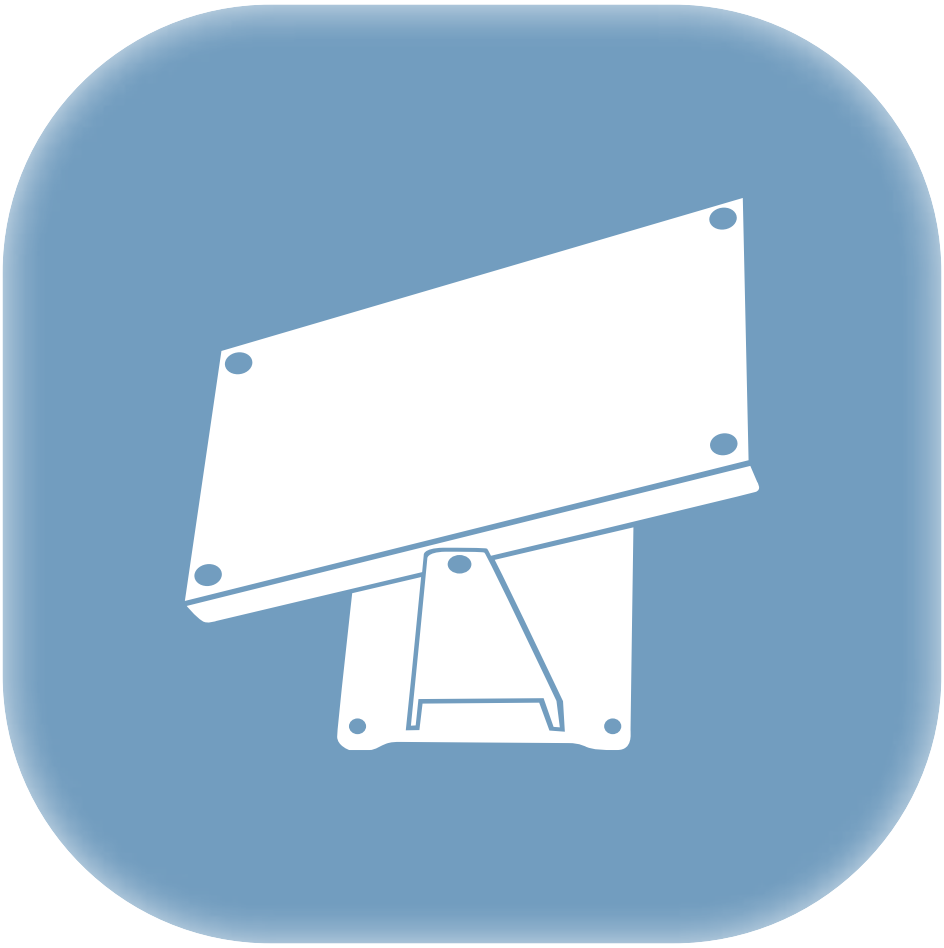

STAFFE GIREVOLI

ST 10

ST 10
ST/ST swivel bracket / Staffa girevole inox.
AVC 1060 - AVC 1070.

ST 10 FE
Powder coated steel swivel bracket /
Staffa girevole in ferro.
AVC 1060 FE - AVC 1070 FE.

ST 15

ST 15
ST/ST swivel bracket / Staffa girevole inox.
AV 1500.

ST 15 FE
Powder coated steel swivel bracket /
Staffa girevole verniciata.
AV 1500 FE.

ST HR 15

ST HR 15
ST/ST swivel bracket / Staffa girevole inox.
HR 1000 - HR 815 - HR820 - HR830.

ST HR 15 FE
Painted steel swivel bracket /
Staffa girevole verniciata.
HR 1000 FE - HR 815 FE - HR 820 FE -
HR 830 FE.

ST 20

ST 20
ST/ST swivel bracket / Staffa girevole inox.
HR1100-AV2000-AV2200-HR825-HR830.

ST 20 FE
Powder coated steel swivel bracket /
Staffa girevole verniciata.
HR 1100 FE - AV 2000 FE - AV 2200 FE -
HR 825 FE - HR 830 FE.

ST 22

ST 22
ST/ST swivel bracket / Staffa girevole inox.
HR 1300 - AV 2300.

ST 22 FE
Powder coated steel swivel bracket /
Staffa girevole in ferro.
HR 1300 FE - AV 2300 FE.

ST 25

ST 25
ST/ST swivel bracket / Staffa girevole inox.
AVC 3020.

ST 25 FE
Powder coated steel swivel bracket /
Staffa girevole in ferro. AVC 3020 FE.

ST 26

ST 26
ST/ST swivel bracket / Staffa girevole inox.
AVC 3015.

ST 26 FE
Powder coated steel swivel bracket /
Staffa girevole in ferro. AVC 3015 FE.

ST 27

ST 27
ST/ST swivel bracket / Staffa girevole inox.
AVC 3016.

ST 27 FE
Powder coated steel swivel bracket /
Staffa girevole in ferro. AVC 3016 FE.

ST 28

ST 28
ST/ST swivel bracket / Staffa girevole inox.
AVC 3022.

ST 28 FE
Powder coated steel swivel bracket /
Staffa girevole in ferro. AVC 3022 FE.

ST 29

ST 29
ST/ST swivel bracket / Staffa girevole inox.
AVC 3035/3031.

ST 29 FE
Powder coated steel swivel bracket /
Staffa girevole in ferro. AVC 3035 FE -
AVC 3031 FE.

ST 30

ST 30
ST/ST swivel bracket / Staffa girevole inox.
AV 3000 - HR 3500 - HR 3501 - HR 3502.

ST 30 FE
Powder coated steel swivel bracket /
Staffa girevole in ferro. AV 3000 FE -
HR 3500 FE - HR 3501 FE - HR 3502 FE.

ST 33

ST 33
ST/ST swivel bracket / Staffa girevole inox.
HR 3503.

ST 33 FE
Powder coated steel swivel bracket /
Staffa girevole in ferro. HR 3503 FE.

ST 34

ST 34
ST/ST swivel bracket / Staffa girevole inox.
HR 3400.

ST 34 FE
Powder coated steel swivel bracket /
Staffa girevole in ferro. HR 3400 FE.

ST 50

ST 50
ST/ST swivel bracket / Staffa girevole inox.
AV 5000.

ST 50 FE
Powder coated steel swivel bracket /
Staffa girevole in ferro. AV 5000 FE.

ST 60

ST 60
ST/ST swivel bracket / Staffa girevole inox.
HR 6000 - HR 6001 - HR 6030.

ST 60 FE
Powder coated steel swivel bracket /
Staffa girevole in ferro.
HR 6000 FE - HR 6001 FE - HR 6030 FE.

ST 69

ST 69
ST/ST swivel bracket / Staffa girevole inox.
AVM 9000 - AVM 9310 - AVM 9320 - AVM
9510 - AVM 9520.

ST 69 FE
Powder coated steel swivel bracket /
Staffa girevole in ferro.
AVM 9000 FE.

ST 70

ST 70
ST/ST swivel bracket / Staffa girevole inox.
AVM 9610 - AVM 9620.

ST 71

ST 71
ST/ST swivel bracket / Staffa girevole inox.
AVM 9710 - AVM 9720.

ST 72

ST 72
ST/ST swivel bracket / Staffa girevole inox.
AVM 9002.

ST 72 FE
Powder coated steel swivel bracket /
Staffa girevole in ferro.
AVM 9002 FE.

ST 73

ST 73
ST/ST swivel bracket / Staffa girevole inox.
AVM 9810 - AVM 9814.

ST 73 FE
Powder coated steel swivel bracket /
Staffa girevole in ferro.
AVM 9810 FE - AVM 9814 FE.

ST 74

ST 74
ST/ST swivel bracket / Staffa girevole inox.
AVM 9811 - AVM 9815.

ST 74 FE
Powder coated steel swivel bracket /
Staffa girevole in ferro.
AVM 9811 FE - AVM 9815 FE.

ST 75

ST 75
ST/ST swivel bracket / Staffa girevole inox.
AVM 9812 - AVM 9816.

ST 75 FE
Powder coated steel swivel bracket /
Staffa girevole in ferro.
AVM 9812 FE - AVM 9816 FE.

ST 76

ST 76
ST/ST swivel bracket / Staffa girevole inox.
AVM 9813 - AVM 9817.

ST 76 FE
Powder coated steel swivel bracket /
Staffa girevole in ferro.
AVM 9813 FE - AVM 9817 FE.

ST 77

ST 77
ST/ST swivel bracket / Staffa girevole inox.
AVM 9918 - AVM 9922.

ST 77 FE
Powder coated steel swivel bracket /
Staffa girevole in ferro.
AVM 9918 FE - AVM 9922 FE.

ST 78

ST 78
ST/ST swivel bracket / Staffa girevole inox.
AVM 9919 - AVM 9923.

ST 78 FE
Powder coated steel swivel bracket /
Staffa girevole in ferro.
AVM 9919 FE - AVM 9923 FE.

ST 79

ST 79
ST/ST swivel bracket / Staffa girevole inox.
AVM 9920 - AVM 9924.

ST 79 FE
Powder coated steel swivel bracket /
Staffa girevole in ferro.
AVM 9920 FE - AVM 9924 FE.

ST 80

ST 80
ST/ST swivel bracket / Staffa girevole inox.
AVM 9921 - AVM 9925.

ST 80 FE
Powder coated steel swivel bracket /
Staffa girevole in ferro.
AVM 9921 FE - AVM 9925 FE.

ST RP - ST CP

ST RP - ST CP
Base enlarger for ST 15 and ST 20 dim. 330x245, ST CP Conter plate for ST RP.
Allargatore piastra base per ST 15 e ST 20 dim. 330x245, ST CP Contropiastra per ST RP.

ST RP FE - ST CP FE
Base enlarger for ST 15 and ST 20 dim. 330x245, ST CP Conter plate for ST RP.
Allargatore piastra base per ST 15 e ST 20 dim. 330x245, ST CP Contropiastra per ST RP.

ST CP 20

ST CP 20
ST/ST conter plate for base.
Contropiastra inox per base.
HR 1100.

ST CP 35

ST CP 35
ST/ST conter plate for base.
Contropiastra inox per base.
HR 3500.

ST 7801

ST 7801
ST/ST wall support for 7801.
Staffa supporto inox a muro per 7801.

ST 7802

ST 7802
ST/ST wall support for 7802.
Staffa supporto inox a muro per 7802.

RAMEX

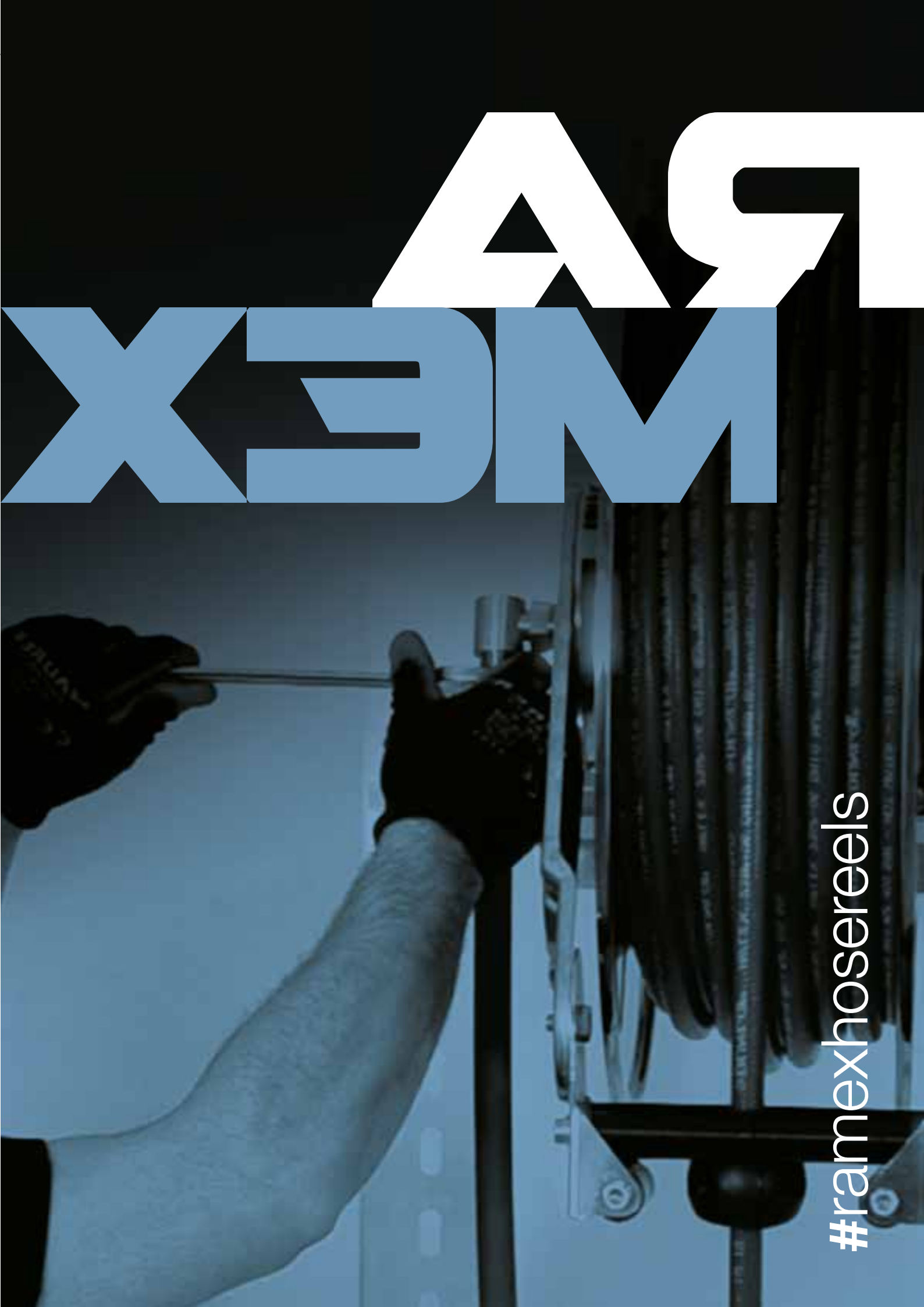

#ramexhosereels

HOSE REELS OPTIONALS

OPTIONAL PER AVVOLGITUBO

KIT HDL 150 1/2”

Stainless steel hose driver KIT, available on the series: HR 3500.
KIT guida tubo in acciaio inox , disponibile per serie: HR 3500.

KIT HDL 200 1/2”

Stainless steel hose driver KIT, available on the series: HR 3550.
KIT guida tubo in acciaio inox , disponibile per serie: HR 3550.

KIT HDL 300 1/2”

Stainless steel hose driver KIT, available on the series : HR 6200.
KIT guida tubo in acciaio inox , disponibile per serie: HR 6200.

KIT HDL 400 1/2”

Stainless steel hose driver KIT, available on the series : HR 6000 - HR 6300.
KIT guida tubo in acciaio inox , disponibile per serie: HR 6000 - HR 6300.

KIT HDS 150 1/2”

Stainless steel hose driver KIT, available on the series: HR 1100.
KIT guida tubo in acciaio inox , disponibile per serie: HR 1100.

KIT HDL 150 FE 1/2”

Powder coated steel hose driver KIT, available on the series: HR 3500 FE.
KIT guida tubo in acciaio inox , disponibile per serie: HR 3500 FE

KIT HDL 200 FE 1/2”

Powder coated steel hose driver KIT, available on the series: HR 3550 FE.
KIT guida tubo in acciaio inox , disponibile per serie: HR 3550 FE

KIT HDL 300 FE 1/2”

Powder coated steel hose driver KIT, available on the series : HR 6200 FE.
KIT guida tubo in acciaio inox , disponibile per serie: HR 6200 FE

KIT HDL 400 FE 1/2”

Powder coated steel hose driver KIT, available on the series : HR 6000 FE - HR 6300 FE.
KIT guida tubo in acciaio inox , disponibile per serie: HR 6000 FE - HR 6300 FE.

KIT HDS 150 FE 1/2”

Powder coated steel hose driver KIT, available on the series: HR 1100 FE.
KIT guida tubo in acciaio inox , disponibile per serie:HR 1100 FE

KIT HD 1/4”

Gear KIT for 1/4” hoses and shaft adaptor.
KIT ingranaggio per tubi e adattatore per albero da 1/4” .

KIT HD 3/8”

Gear KIT for 3/8” hoses and shaft adaptor.
KIT ingranaggio per tubi e adattatore per albero da 3/8” .

KIT HD 1/2”

Gear KIT for 1/2” hoses and shaft adaptor.
KIT ingranaggio per tubi e adattatore per albero da 1/2” .

KIT HDL 150 1”

Stainless steel hose driver KIT, available on the series: HR 3501.
KIT guida tubo in acciaio inox , disponibile per serie: HR 3501.

KIT HDL 200 1”

Stainless steel hose driver KIT, available on the series: HR 3502.
KIT guida tubo in acciaio inox , disponibile per serie: HR 3502.

KIT HDL 300 1”

Stainless steel hose driver KIT, available on the series : HR 3503.
KIT guida tubo in acciaio inox , disponibile per serie: HR 3503.

KIT HDL 400 1”

Stainless steel hose driver KIT, available on the series : HR 6001 - HR 6301 - HR 6030.
KIT guida tubo in acciaio inox , disponibile per serie: - HR 6001 - HR 6301 - HR 6030.

KIT HDS 150 1”

Stainless steel hose driver KIT, available on the series: HR 1200.
KIT guida tubo in acciaio inox , disponibile per serie: HR 1200.

KIT HDS 300 1”

Stainless steel hose driver KIT, available on the series : HR 1300.
KIT guida tubo in acciaio inox , disponibile per serie: HR 1300.

KIT HDL 150 FE 1”

Powder coated steel hose driver KIT, available on the series: HR 3501 FE.
KIT guida tubo in acciaio inox , disponibile per serie: HR 3501 FE.

KIT HDL 200 FE 1”

Powder coated steel hose driver KIT, available on the series: HR 3502 FE.
KIT guida tubo in acciaio inox , disponibile per serie: HR 3502 FE.

KIT HDL 300 FE 1”

Powder coated steel hose driver KIT, available on the series : HR 3503 FE.
KIT guida tubo in acciaio inox , disponibile per serie: HR 3503 FE.

KIT HDL 400 FE 1”

Powder coated steel hose driver KIT, available on the series : HR 6001 FE - HR 6301 FE - HR 6030 FE.
KIT guida tubo in acciaio inox , disponibile per serie: HR 6001 FE - HR 6301 FE - HR 6030 FE

KIT HDS 150 FE 1”

Powder coated steel hose driver KIT, available on the series: HR 1200 FE.
KIT guida tubo in acciaio inox , disponibile per serie:HR HR 1200 FE.

KIT HDS 300 FE 1”

Powder coated steel hose driver KIT, available on the series : HR 1300 FE.
KIT guida tubo in acciaio inox , disponibile per serie: HR 1300 FE.

KIT HD 3/4”

Gear KIT for 3/4” hoses and shaft adaptor.
KIT ingranaggio per tubi e adattatore per albero da 3/4” .

KIT HD 1”

Gear KIT for 1” hoses and shaft adaptor.
KIT ingranaggio per tubi e adattatore per albero da 1” .

COB

ST/ST side cover protection. For HR3500 /3550/6200/6300/3501/3502/3503/6001.
Coperchio laterale inox di protezione. Per HR3500/3550/6200/6300/3501/3502/ 3503/6001.

KIT SP 35

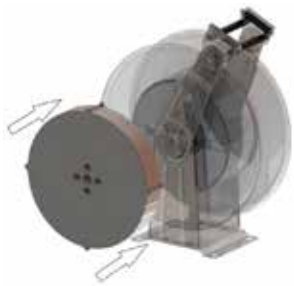

SUPER TORQUE KIT additional spring kit for HR 35XX series with speed limiter predisposition. / KIT SUPER TORQUE molla aggiuntiva (per serie HR 35XX) CON predisposizione limitatore velocità.

KIT SP 20

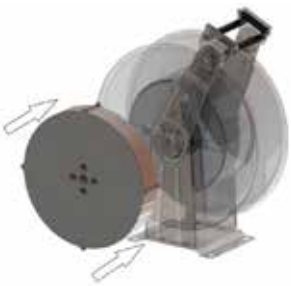

KIT SP 20 SUPER TORQUE KIT additional spring kit for HR 11XX series with speed limiter predisposition. / KIT SUPER TORQUE molla aggiuntiva (per serie HR 11XX) CON predisposizione limitatore velocità.

KIT CR 2

System to add onto the standard rack, to prevent the accidental ratchet disengagement due hammering.
Sistema da aggiungere alla cremagliera standard, per evitare il disinnesto accidentale del cricchetto dovuto da un eventuale “colpo d’ariete”.

CO

ST/ST side cover protection. For HR1000 /1100/3000/4500/1200/1300/2300/5000.
Coperchio laterale inox di protezione. Per HR1000/1100/3000/4500/1200/1300/ 2300/5000.

KIT BK	KIT FA	KIT FS
Slow retraction system - complete Set. Sistema freno di sicurezza - set completo.	*Replacement anodized Aluminum flage for KIT BK (STANDARD PART - INCLUDED IN KIT BK set).* Flangia di ricambio per KIT BK in alluminio anodizzato (PARTE STANDARD INCLUSA NEL KIT BK).	*Replacement stainless steel flange for KIT BK (SPECIAL/ON REQUEST - NOT INCLUDED IN KIT BK set).* Flangia di ricambio per KIT BK in acciaio inox (PARTE SPECIALE/ SU RICHIESTA NON INCLUSA IN KIT BK).

GUNS - LANCES HOSES - FITTINGS

PISTOLE - LANCE TUBI - RACCORDI

HOSE REEL AND OTHER ACCESSORIES › ACCESSORI AVVOLGITUBO E VARI

18

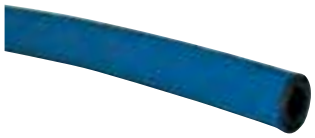

Max 400 bar (5800 psi) 95° C (203°F)
3/8" - 1/2" *water* / acqua

TUBO 18 3/8" 10x18 mm (0.39x0.70 inch)
TUBO 18 1/2" 12x20 mm (0.47x0.78 inch)

http://www.ramex.it/products/pdf/HOSE18.pdf

43

Max 10 bar (145 psi) 95°C (203°F)
water / acqua

TUBO 43 1/2" 12,5x20,5 mm (0.49x0.80 inch)
TUBO 43 3/4" 19x28 mm (0.74x1.10 inch)
TUBO 43 1" 25x36 mm (0.98x1.41 inch)

http://www.ramex.it/products/pdf/HOSE43.pdf

45

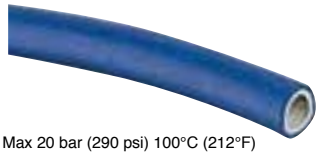

Max 20 bar (290 psi) 100°C (212°F)
water / acqua
Max 6 bar (87 psi) 165°C (329°F)
steam / vapore

TUBO 45 1/2" 13x23 mm (0.51x0.90 inch)
TUBO 45 3/4" 19x31 mm (0.74x1.22 inch)
TUBO 45 1" 25x37 mm (0.98x1.45 inch)

http://www.ramex.it/products/pdf/HOSE45.pdf

61

Max 40 bar (580 psi) 40°C (104° F)
water / acqua

TUBO 61 3/8" 10x17 mm (0.39x0.66 inch)
TUBO 61 1/2" 13x20 mm (0.51x0.78 inch)
TUBO 61 3/4" 19x28 mm (0.74x1.10 inch)
TUBO 61 1" 25x36 mm (0.98x1.41 inch)

http://www.ramex.it/products/pdf/HOSE61.pdf

62

Max 10 bar (145 psi) 80°C (176°F)
oil-diesel oil / olio diesel

TUBO 62 3/4" 19x27 mm (0.74x1.06 inch)
TUBO 62 1" 25x35 mm (0.98x1.37 inch)

http://www.ramex.it/products/pdf/HOSE62.pdf

65

TUBO 65 1/4" 8x12 mm (0.31x0.47 inch)
TUBO 65 3/8" 10x15 mm (0.39x0.59 inch)
air / aria

http://www.ramex.it/products/pdf/HOSE65.pdf

66

TUBO 66 5/16" 20 bar (290 psi) 80°C (176°F) 8+8
oxy+acetylene / ossigeno+acetilene

http://www.ramex.it/products/pdf/HOSE66.pdf

67

Max 100 bar (1450 psi) 90°C (194°F)
water / acqua

TUBO 67 1/2" 13x20,5 mm (0.51x0.80 inch)

http://www.ramex.it/products/pdf/HOSE67.pdf

68 1/2"

½" Steam hose, max + 200°C (392°F)
Tubo vapore *½"*, *max +* 200°C (392°F)

http://www.ramex.it/products/pdf/HOSE68-1-2.pdf

68 3/4"

3/4" Steam hose, max + 200°C (392°F)
Tubo vapore *3/4"*, *max +* 200°C (392°F)

http://www.ramex.it/products/pdf/HOSE68-3-4.pdf

69

TUBO 69 1/4" - 1000 bar (14500 psi)
water / acqua

http://www.ramex.it/products/pdf/HOSE69.pdf

71

TUBO 71 1/2" - 80 bar (1160.3 psi)
PVC / PVC

http://www.ramex.it/products/pdf/HOSE71.pdf

80

Multipurpose antistatic hose, conductivity R < 5x10⁴ Ω/m.
Max 20 bar (290 psi) 80°C (176°F) *water* / acqua
Max 20 bar (290 psi)120°C (248°F) *water with glycols* /acqua con glicole

TUBO 80 3/8" 10x19 mm (0.39x0.74 inch)
TUBO 80 1/2" 13x21 mm (0.51x0.82 inch)
TUBO 80 3/4" 19x29 mm (0.74x1.14 inch)
TUBO 80 1" 25x36 mm (0.98x1.41 inch)

http://www.ramex.it/products/pdf/HOSE80.pdf

81

Hose for synthetic fluids, petroleum derivatives, water based,...
Tubo per fluidi sintetici, derivati del petrolio, a base acquosa,...

TUBO 81 1/4" 6x12 mm (0.23x0.47 inch) max 225 bar (3263 psi)
TUBO 81 3/8" 10x16 mm (0.39x0.62 inch) max 210 bar (3045 psi)
TUBO 81 1/2" 13x20 mm (0.51x0.78 inch) max 160 bar (2320 psi)
TUBO 81 3/4" 19x27 mm (0.74x1.06 inch) max 105 bar (1522 psi)
TUBO 81 1" 25x35 mm (0.98x1.37 inch) max 88 bar (1276 psi)

http://www.ramex.it/products/pdf/HOSE81.pdf

4960 1/2"

Stainless steel AISI 316 swivel joint 1/2" bore 10 mm (0.39 inch) max 200 bar (2900.7 psi) 90°C (194°F) FKM+PTFE sealing.
Giunto girevole inox 1/2" AISI 316 con foro 10 mm (0.39 inch) max 200 bar (2900.7 psi) 90°C (194°F) guarnizione FKM+PTFE.

4960 1/2" - 400

Stainless steel AISI 316 swivel joint 1/2" bore 10 mm (0.39 inch) max 400 bar (5801.5 psi) 90°C (194°F) FKM+PTFE sealing.
Giunto girevole inox 1/2" AISI 316 con foro 10 mm (0.39 inch) max 400 bar (5801.5 psi) 90°C (194°F) guarnizione FKM+PTFE.

4960 1/2” - 600

Stainless steel AISI 316 swivel joint 1/2” bore 10 mm (0.39 inch) max 600 bar (8702.2 psi) 90°C (194°F) FKM+PTFE sealing.
Giunto girevole inox 1/2” AISI 316 con foro 10 mm (0.39 inch) max 600 bar (8702.2 psi) 90°C (194°F) guarnizione FKM+PTFE.

4960 1”

Stainless steel AISI 316 swivel joint 1” bore 19 mm (0.74 inch) max 100 bar (1450 psi) 100°C (212°F) FFKM+FMK sealing.
Giunto girevole inox 1” AISI 316 con foro 19 mm (0.74 inch) max 100 bar (1450 psi) 100°C (212°F) guarnizione FFKM+FMK.

4961

Galvanized steel swivel joint 1/2”, bore 10 mm (0.39 inch) max 200 bar (3000 psi) 90°C (194°F) EPDM sealing.
Giunto girevole zincato 1/2” con foro 10 mm (0.39 inch) max 200 bar (3000 psi) 90°C (194°F) guarnizione EPDM.

4961 12

Galvanized steel swivel joint 1/2”, bore 12 mm (0.47 inch) max 200 bar (0.65 psi) 90°C (194°F) EPDM sealing.
Giunto girevole zincato 1/2” con foro 12 mm (0.47 inch) max 200 bar (0.65 psi) 90°C guarnizione EPDM.

4961 N

Galvanized steel swivel joint 1/2” NPT, bore 10 mm (0.39 inch) max 200 bar (3000 psi) 90°C (194°F) EPDM sealing.
Giunto girevole zincato 1/2” NPT con foro 10 mm (0.39 inch) max 200 bar (3000 psi) 90°C (194°F) guarnizione EPDM.

4962

Stainless steel swivel joint 1/2”, bore 10 mm (0.39 inch) max 200 bar (3000 psi) 90°C (194°F) EPDM+FKM sealing.
Giunto girevole inox 1/2” con foro 10 mm (0.39 inch) max 200 bar (3000 psi) 90°C (194°F) guarnizione EPDM+FKM.

4962-400

Stainless steel swivel joint 1/2”, bore 10 mm (0.39 inch) max 400 bar (5801.5 psi) 90°C (194°F) FKM+PTFE sealing.
Giunto girevole inox 1/2” con foro 10 mm (0.39 inch) max 400 bar (5801.5 psi) 90°C (194°F) guarnizione FKM+PTFE.

4962-600

Stainless steel swivel joint 1/2”, bore 10 mm (0.39 inch) max 600 bar (8702.2 psi) 90°C (194°F) FKM+PTFE sealing.
Giunto girevole inox 1/2” con foro 10 mm (0.39 inch) max 600 bar (8702.2 psi) 90°C (194°F) guarnizione FKM+PTFE.

4963

Stainless steel swivel joint 1/2”, bore 12 mm (0.47 inch) max 200 bar (3000 psi) 90°C (194°F) EPDM+FKM sealing.
Giunto girevole inox 1/2” con foro 12 mm (0.47 inch) max 200 bar (3000 psi) 90°C (194°F) guarnizione EPDM+FKM.

4962-F

Stainless steel swivel joint ½”, bore 10 mm (0.39 inch), max 200 bar (3000 psi) 90°C (194°F). Inlet F ½”. EPDM+FKM sealing.
Giunto girevole inox ½” con foro 10 mm (0.39 inch) max 200 bar (3000 psi) 90°C (194°F). Ingresso ½” F. Guarnizione EPDM+FKM.

4963-F

Stainless steel swivel joint ½”, bore 12 mm (0.47 inch), max 200 bar (3000 psi) 90°C (194°F). Inlet F ½”. EPDM+FKM sealing.
Giunto girevole inox ½” con foro 12 mm (0.47 inch) max 200 bar (3000 psi) 90°C (194°F). Ingresso ½” F. Guarnizione EPDM+FKM.

4964

Galvanized steel swivel joint ½”, max 600 bar (8702.2 psi) (mineral oil/grease applications) polyurethane gasket.
Giunto girevole zincato ½” con foro 10 mm max 600 (8702.2 psi) bar per olio e grasso. Guarnizione Poliuretano.

4967

Stainless steel swivel joint M22x1,5, bore 10 mm (0.39 inch) max 200 bar (3000 psi) 90°C (194°F) EPDM+FKM sealing.
Giunto girevole inox M22x1,5 con foro 10 mm (0.39 inch) max 200 bar (3000 psi) 90°C (194°F) guarnizione EPDM+FKM.

4969

Galvanized steel swivel joint 1”, bore 19 mm (0.74 inch) max 20 bar (290 psi) 90°C (194°F) FKM sealing.
Giunto girevole zincato 1” con foro 19 mm (0.74 inch) max 20 bar (290 psi) 90°C (194°F) guarnizione FKM.

4971

ST/ST swivel joint 1”, bore 19 mm (0.74 inch) max 100 bar (1450 psi) 100°C (212°F) FKM sealing.
Giunto girevole inox 1” con foro 19 mm (0.74 inch) max 100 bar (1450 psi) 100°C (212°F) guarnizione FKM.

4971 N

ST/ST swivel joint 1” NPT, bore 19 mm (0.74 inch) max 100 bar (1450 psi) 100°C (212°F). Weight 400 gr. FKM sealing.
Giunto girevole inox 1” NPT con foro 19 mm (0.74 inch) max 100 bar (1450 psi) 100°C (212°F). Peso 400 gr. Guarnizione FKM

4965 - Ø24

Stainless steel AISI 316 swivel joint 1" with sealing for drinkable water, bore 24 mm (0.94 inch).
Giunto girevole inox AISI 316 con guarnizioni per passaggio acqua potabile completamente smontabile per facilitarne la pulizia foro 24 mm (0.94 inch).

4880

Galvanized steel swivel joint 1/2" M+F FKM Sealing 90° C (194°F) 300 bar (4351.1 psi).
Giunto girevole zincato 1/2" M+F 90° C (194°F) guarnizione FKM 300 bar (4351.1 psi).

4881

Galvanized steel swivel joint 3/4" M+F FKM Sealing 90° C (194°F) 300 bar (4351.1 psi).
Giunto girevole zincato 3/4" M+F 90° C (194°F) guarnizione FKM 300 bar (4351.1 psi).

4882

Galvanized steel swivel joint 1" M+F FKM Sealing 90° C (194°F) 300 bar (4351.1 psi).
Giunto girevole zincato 1" M+F 90° C (194°F) guarnizione FKM 300 bar (4351.1 psi).

4883

Galvanized steel swivel joint 1" 1/4 M+F FKM Sealing 90° C (194°F) 300 bar (4351.1 psi).
Giunto girevole zincato 1" 1/4 M+F 90° C (194°F) guarnizione FKM 300 bar (4351.1 psi).

4884

Galvanized steel swivel joint 1" 1/2 M+F FKM Sealing 90° C (194°F) 300 bar (4351.1 psi).
Giunto girevole zincato 1" 1/2 M+F 90° C (194°F) guarnizione FKM 300 bar (4351.1 psi).

4885

Galvanized steel swivel joint 2" M+F FKM Sealing 90° C (194°F) 250 bar (3625.9 psi).
Giunto girevole zincato 2" M+F 90° C (194°F) guarnizione FKM 250 bar (3625.9 psi).

4980

ST/ST AISI 316 swivel joint 1/2" M+F FKM Sealing 90° C (194°F) 250 bar (3625.9 psi).
Giunto girevole inox AISI 316 1/2" M+F 90° C (194°F) guarnizione FKM 250 bar (3625.9 psi).

4981

ST/ST AISI 316 swivel joint 3/4" M+F FKM Sealing 90° C (194°F) 250 bar (3625.9 psi).
Giunto girevole inox AISI 316 3/4" M+F 90° C (194°F) guarnizione FKM 250 bar (3625.9 psi).

4982

ST/ST AISI 316 swivel joint 1" M+F FKM Sealing 90° C (194°F) 250 bar (3625.9 psi).
Giunto girevole inox AISI 316 1" M+F 90° C (194°F) guarnizione FKM 250 bar (3625.9 psi).

4983

ST/ST AISI 316 swivel joint 1" 1/4 M+F FKM Sealing 90° C (194°F) 180 bar (2610.6 psi).
Giunto girevole inox AISI 316 1" 1/4 M+F 90° C (194°F) guarnizione FKM 180 bar (2610.6 psi).

4984

ST/ST AISI 316 swivel joint 1" 1/2 M+F FKM Sealing 90° C (194°F) 150 bar (2175.5 psi).
Giunto girevole inox AISI 316 1" 1/2 M+F 90° C (194°F) guarnizione FKM 150 bar (2175.5 psi).

4985

ST/ST AISI 316 swivel joint 2" M+F FKM Sealing 90° C (194°F) 150 bar (2175.5 psi).
Giunto girevole inox AISI 316 2" M+F 90° C (194°F) guarnizione FKM 150 bar (2175.5 psi).

4925

Brass swivel joint 1/2" (bore 8 mm - 0.31 inch) max 20 bar (290 psi).
Giunto girevole ottone 1/2" (foro utile 8 mm - 0.31 inch) max 20 bar (290 psi).

4950

ST/ST swivel joint 3/8"M -1/2"F in line, max 200 bar (3000 psi) 90°C (194°F) (on request up to 400 bar - 5801.5 psi or 600 bar - 8702.2 psi).
Giunto girevole inox 3/8"M - 1/2"F in linea 200 bar (3000 psi) 90° C (194°F) (su richiesta 400 bar - 5801.5 psi o 600 bar - 8702.2 psi).

4926 3/8"

ST/ST swivel joint 3/8" F+M max 350 bar (5076.3 psi) 90°C (194°F).
Giunto girevole inox 3/8" F+M max 350 bar (5076.3 psi) 90° C (194°F).

4926 1/2”

ST/ST swivel joint 1/2” F+M
max 200 bar (3000 psi) 120°C (248°F).
Giunto girevole INOX 1/2” F+M
max 200 bar (3000 psi) 120°C (248°F).

4812

ST/ST AISI 316 swivel joint 1/2” F+M max 30 bar (435.1 psi) 90°C (194°F) FKM sealing.
Giunto girevole inox AISI 316 1/2” F+M max 30 bar (435.1 psi) 90° C (194°F) guarnizione FKM.

4812 FOOD

ST/ST AISI 316 swivel joint 1/2” F+M max 30 bar (435.1 psi) 90°C (194°F) Silicon sealing, FDA approved.
Giunto girevole inox AISI 316 1/2” F+M max 30 bar (435.1 psi) 90° C (194°F) guarnizione Silicone, approvato FDA.

4813

ST/ST AISI 316 swivel joint 1/2”M - 3/4” F (bore 14 mm) max 30 bar (435.1 psi) 90°C (194°F) FKM sealing.
Giunto girevole inox AISI 316 1/2”M - 3/4” F (foro 14 mm) max 30 bar (435.1 psi) 90° C (194°F) guarnizione FKM.

4991

Right brass swivel joint for oxygen 3/8”.
Giunto girevole ottone DX per ossigeno 3/8”.

4992

Left brass swivel joint for gas 3/8”.
Giunto girevole ottone SX per gas 3/8”.

4993

Stainless steel toggle joint F+F 1/4” max 200 bar (3000 psi) max 90°C (194°F) - water.
Giunto snodato in acciaio inox F+F 1/4” max 200 bar (3000 psi), max 90°C (194°F) - acqua.

4994

Stainless steel swivel joint 1” 1/4 max 50 bar (725.1 psi) 90°C (194°F) with FKM TM and Teflon TM sealing, bore 26 mm (1.02 inch).
Giunto girevole inox 1” 1/4 max 50 bar (725.1 psi) 90°C (194°F) con guarnizioni in FKM TM e Teflon TM, foro passaggio 26 mm (1.02 inch).

4995

Stainless steel swivel joint 1”1/2 max 50 bar (725.1 psi) 90°C (194°F) with FKM TM and Teflon TM sealing, bore 33 mm (1.29 inch).
Giunto girevole inox 1” 1/2 max 50 bar (725.1 psi) 90°C (194°F) con guarnizioni in FKM TM e Teflon TM, foro passaggio 33 mm (1.29 inch).

4901

ST/ST adaptor 1/2” F GAS BSP 1/2” F NPT.
Colonnetta inox 1/2” F
F NPT 1/2”.

4912

ST/ST adaptor 1/2”.
Colonnetta inox 1/2”.

4906

ST/ST nipple 3/8” - 1/2”.
Nipplo inox 3/8” - 1/2”.

4906 FE

Galvanized nipple 3/8” - 1/2”.
Nipplo zincato 3/8” - 1/2”.

4907

ST/ST nipple m 22x1.5 - 1/2”.
Nipplo inox m 22x1.5 - 1/2”.

4908

ST/ST nipple 1/2”.
Nipplo inox 1/2”.

4908 316

ST/ST AISI 316 nipple 1/2”.
Nipplo inox AISI 316 1/2”.

4908 FE

Galvanized nipple 1/2".
Nipplo zincato 1/2".

4908 N

ST/ST nipple 1/2" BSP CIL - 1/2" NPT.
Nipplo inox 1/2" BSP CIL - 1/2" NPT.

4909

ST/ST nipple1".
Nipplo inox 1".

4910

Galvanized nipple 1".
Nipplo zincato 1".

4911

Cromated brass reduction 3/4" M + 1/2" M.
Riduzione ottone cromato 3/4" M + 1/2" M.

4911 INOX

ST/ST reduction 3/4" M + 1/2" M.
Riduzione in inox 3/4" M + 1/2" M.

4914

ST/ST nipple 3/4".
Nipplo inox 3/4".

4914 316

ST/ST AISI 316 nipple 3/4".
Nipplo inox AISI 316 3/4".

4914 N

ST/ST nipple 3/4" BSP CIL - 3/4" NPT.
Nipplo inox 3/4" BSP CIL - 3/4" NPT.

4915

Galvanized nipple 3/4".
Nipplo zincato 3/4".

4916

ST/ST nipple 3/4" - 1".
Nipplo inox 3/4" - 1".

4916 316

ST/ST AISI 316 nipple 3/4" - 1".
Nipplo inox AISI 316 3/4" - 1".

4916 N

ST/ST nipple 3/4" BSP CIL - 1" NPT.
Nipplo inox 3/4" BSP CIL - 1" NPT.

4917

Galvanized nipple 3/4" - 1".
Nipplo zincato 3/4" - 1".

4905

Chromated brass m 22x1.5 female fitting.
Raccordo m 22x1.5 femmina girevole
ottone/ghiera plastica nera

4905 INOX

ST/ST m 22x1.5 female fitting.
Raccordo m 22x1.5
femmina girevole inox.

4923

Brass fitting 3/4".
Raccordo ottone 3/4".

4923 1"

Brass fitting 1".
Raccordo ottone 1".

4924

Galvanized fitting 3/4".
Raccordo zincato 3/4".

4924 1"

Galvanized fitting 1".
Raccordo zincato 1".

4927

ST/ST fitting 3/4".
Raccordo inox 3/4".

4928

ST/ST fitting 1".
Raccordo inox 1".

4932 1/2"

Galvanized fitting 1/2".
Raccordo zincato 1/2".

4932 3/8"

Galvanized fitting 3/8".
Raccordo zincato 3/8".

4933 3/8"

ST/ST fitting 3/8".
Raccordo inox 3/8".

4933 1/2"

ST/ST fitting 1/2".
Raccordo inox 1/2".

4934

Chromated brass fitting 1/2".
Raccordo ottone cromato 1/2".

4939

1/2" hose bumper hole 20 mm (0.78 inch).
Tampone fermatubo 1/2" foro 20 mm (0.78 inch).

4940

1" hose bumper hole 34 mm (1.33 inch) (32-37 mm / 1.25-1.45 inch).
Tampone fermatubo 1" foro 34 mm (1.33 inch) (32-37 mm / 1.25-1.45 inch).

4941

3/4" hose bumper hole 26 mm (1.02 inch) (24-30 mm / 0.94-1.18 inch).
Tampone fermatubo 3/4" foro 26 mm (1.02 inch) (24-30 mm / 0.94-1.18 inch).

4947

Hose bumper 1" 1/4 (38-48 mm / 1.49-1.88 inch).
Tampone 1" 1/4 (38-48 mm / 1.49-1.88 inch).

4948

Hose bumper 1" 1/2
(58-51 mm / 2.28-2.00 inch).
Tampone 1" 1/2
(58-51 mm / 2.28-2.00 inch).

4942

1/4" hose bumper hole 14 mm (0.55 inch) (14-15 mm / 0.55-0.59 inch).
Palla fermatubo 1/4" foro 14 mm (0.55 inch) (14-15 mm / 0.55-0.59 inch).

4943

3/8" hose bumper hole 17 mm (0.66 inch) (16-18 mm / 0.62-0.70 inch).
Palla fermatubo 3/8" foro 17 mm (0.66 inch) (16-18 mm / 0.62-0.70 inch).

4944

1/2" hose bumper hole 20 mm (0.78 inch) (19-21 mm / 0.74-0.82 inch).
Palla fermatubo 1/2" foro 20 mm (0.78 inch) (19-21 mm / 0.74-0.82 inch).

4945

1/8" hose bumper hole 12 mm (0.47 inch) (11-12 mm / 0.43-0.47 inch).
Palla fermatubo 1/8" foro 12 mm (0.47 inch) (11-12 mm / 0.43-0.47 inch).

4946

Hose bumper with 5 adapters : 11-13 mm (0.43-0.51 inch), 14-16 mm (0.55-0.62 inch), 17-19 mm (0.66-0.74 inch) , 19-21 mm (0.74-0.82 inch), 22-24 mm (0.86-0.94 inch).
Palla fermatubo con 5 adattatori: 11-13 mm (0.43-0.51 inch), 14-16 mm (0.55-0.62 inch), 17-19 mm (0.66-0.74 inch), 19-21 mm (0.74-0.82 inch), 22-24 mm (0.86-0.94 inch).

7200

Wall mounting AISI 304 ST/ST hose support (max L=40 mt / 131.2 ft 1/2" e L=20 mt / 65.6 ft 3/4").
Supporto murale inox AISI 304 per tubo (max L=40 mt / 131.2 1/2" e L=20 mt / 65.6 ft 3/4").

4935

Stainless steel bend M+F for HR 1100.
Curva inox M+F 1/2" per HR 1100.

4938

Stainless steel bend M+F for HR 3500.
Curva inox M+F 1/2" per HR 3500.

7012

ST/ST single hose lance, 115 cm (45.2 inch) long, max 250 bar (3626 psi) 160°C (320°F) c/w nozzle inlet F 3/8".
Lancia tubo singolo inox, lunghezza di 115 cm (45.2 inch), inox max 250 bar (3626 psi) 160°C (320°F) completa di ugello ingresso F 3/8".

7015

ST/ST double hoses lance, 115 cm (45.2 inch) long, inox 250 bar (3626 psi) 160°C (320°F) c/w nozzle inlet F 3/8".
Lancia tubo doppio inox, lunghezza di 115 cm (45.2 inch), inox 250 bar (3626 psi) 160°C (320°F) completa di ugello ingresso F 3/8".

7030

High pressure lance with adjustable jet, inlet 3/8", working pressure 200 bar (3000 psi), 100°C (212°F), 30 l/min, L=600 mm (23.6 inch).
Lancia lavaggio con getto regolabile, ingresso 3/8", pressione lavoro 200 bar (3000 psi), 100°C (212°F), 30 l/min, L=600 mm (23.6 inch).

7024

PE Foam lance with brass tap 1/2", without nozzle, max 20 bar (290 psi) 50°C (122°F), L=50 mm (1.96 inch).
Lancia schiuma con rubinetto ottone da 1/2", max 20 bar (290 psi) 50°C (122°F), tubo PVC L=50 mm (1.96 inch) senza ugello.

7040

Spraying lance PVC pipe L=60 cm (23.6 inch). Inlet F 1/2".
Lancia per nebulizzatore in PVC L=60 cm (23.6 inch) con tubo in PVC. Ingresso F 1/2".

7050

Spraying lance, ST/ST and FKM™ gun internal components, ST/ST lance and plastic nozzle F 1/2" inlet.
Lancia per nebulizzatore, particolari interni pistola INOX e FKM™, tubo INOX e ugello plastico ingresso F 1/2".

7070

Foaming lance, ST/ST and FKM™ gun internal components, ST/ST lance and plastic nozzle F 1/2" inlet.
Lancia per schiumogeno, particolari interni pistola INOX e FKM™, tubo INOX e ugello plastico ingresso F 1/2".

7080

ST/ST telescopic pipe from 1 mt (3.28 ft) to 2 mt (6.56 ft). ST/ST and FKM™ internal. F 1/2" inlet.
Lancia estensibile con tubo INOX da 1 mt (3.28 ft) a 2 mt (6.56 ft). Particolari interni in INOX e FKM™. Ingresso F 1/2".

7000

Polypropylene gun F+F 1/2" max 25 bar (362.5 psi) 60°C (140°F).
Pistola polipropilene F+F 1/2" max 25 bar (362.5 psi) 60°C (140°F).

http://www.ramex.it/products/pdf/GUN7000.pdf

5908

Douche-head plastic gun in PA6.6 conformity 90/128CEE 2002/72/CE and FDA 177.1500, max pressure 8 bar (116 psi), max temperature 60°C (140°F), hose tail inlet 20 mm (0.78 inch).
Doccione in PA6.6 conforme a 90/128CEE 2002/72/CE e FDA 177.1500, massima pressione 8 Bar (116 psi), massima temperatura 60° C (140°F) ingresso con portagomma 20 mm (0.78 inch).

4808

Alluminium air gun.
Pistola per aria in alluminio.

http://www.ramex.it/products/pdf/GUN4808.pdf

4809

Alluminium air+water gun, max 5 bar (72.5 psi) 50°C (122°F).
Pistola in alluminio miscelazione aria+acqua, max 5 bar (72.5 psi) 50°C (122°F).

http://www.ramex.it/products/pdf/GUN4809.pdf

7401

Heavy duty brass water gun, with djustable jet max 24 bar (348 psi) 95°C (203°F), inlet 1/2" F.
Pistola corpo ottone con getto regolabile max 24 bar (348 psi) 95°C (203°F), ingresso 1/2" F.

http://www.ramex.it/products/pdf/GUN7401.pdf

7401 INOX

Heavy duty ST/ST AISI 316 water gun, with adjustable jet max 24 bar (348 psi) 95°C, (203°F) inlet 1/2" F.
Pistola corpo inox AISI 316 con getto regolabile max 24 bar (348 psi) 95°C (203°F), ingresso 1/2" F.

http://www.ramex.it/products/pdf/GUN7401INOX.pdf

7401 STERIL

Heavy duty ST/ST AISI 316 water gun, max 24 bar (348 psi) 95°C (203°F), inlet 1/2" F, steril 160°C (320°F).
Pistola corpo inox AISI 316 max 24 bar (348 psi) 95°C (203°F), ingresso 1/2" F, sterilizzabile 160°C (320°F).

http://www.ramex.it/products/pdf/GUN7401STERIL.pdf

7401 EX

Heavy duty ST/ST AISI 316 water gun, with adjustable jet max 24 bar (348 psi) 60°C (140°F), inlet 1/2" F.
Pistola corpo inox AISI 316 con getto regolabile max 24 bar (348 psi) 60°C (140°F), ingresso 1/2" F.

http://www.ramex.it/products/pdf/GUN7401EX.pdf

7401 FOOD

Light weight wash down guns, with adjustable jet max 12 bar (174 psi) 50°C (122°F), inlet 1/2" F.
Pistola leggera corpo materiale plastico con getto regolabile max 12 bar (174 psi) 50°C (122°F), ingresso 1/2" F.

http://www.ramex.it/products/pdf/GUN7401FOOD.pdf

7401 T

Heavy duty chrome plated brass water gun, with 1/2" male outlet max 24 bar (348 psi) 95°C (203°F), inlet 1/2" F.
Pistola corpo ottone cromato con USCITA 1/2" M max 24 bar (348 psi) 95°C (203°F), ingresso 1/2" F.

http://www.ramex.it/products/pdf/GUN7401T.pdf

7402 LIGHT

Light weight wash down guns, with adjustable jet max 10 bar (145 psi) 50°C (122°F), inlet 1/2" F.
Pistola corpo alluminio con getto regolabile max 10 bar (145 psi) 50°C (122°F), ingresso 1/2" F.

http://www.ramex.it/products/pdf/GUN7402LIGHT.pdf

7402 P

Light weight wash down guns, with adjustable jet max 10 bar (145 psi) 50°C (122°F), inlet 1/2" F.
Pistola corpo ottone con getto regolabile max 10 bar (145 psi) 50°C (122°F), ingresso 1/2" F.

http://www.ramex.it/products/pdf/GUN7402P.pdf

7401 P

Heavy duty brass water gun, with adjustable jet max 24 bar (348 psi) 90°C (194°F), inlet 1/2" F.
Pistola corpo ottone con getto regolabile max 24 bar (348 psi) 90°C (194°F), ingresso 1/2" F.

http://www.ramex.it/products/pdf/GUN7401P.pdf

7013

ST/ST gun, inlet swivel, max 65 bar (942.7 psi) 60 l/min 100°C. Inlet-outlet F+F 1/2".
Pistola tutta INOX, ingresso girevole, max 65 bar (942.7 psi) 60 l/min 100°C. Ingresso+uscita F+F1/2".

http://www.ramex.it/products/pdf/GUN7013.pdf

7016

Brass water gun with inlet swivel 1/2", max 200 bar (3000 psi) 80 l/min 160°C (320°F). Inlet outlet 1/2" F.
Pistola ottone con ingresso girevole 1/2", max 200 bar (3000 psi) 80 l/min 160°C (320°F). Ingresso e uscita 1/2" F.

http://www.ramex.it/products/pdf/GUN7016.pdf

7014

ST/ST water gun with inlet swivel 1/2", max 200 bar (3000 psi) 80 l/min 160°C (320°F). Inlet outlet 1/2" F.
Pistola inox con ingresso girevole 1/2", max 200 bar (3000 psi) 80 l/min 160°C (320°F). Ingresso e uscita 1/2" F.

http://www.ramex.it/products/pdf/GUN7014.pdf

7010

Steam gun, inlet outlet 1/4"F.
Max 10 bar (145 psi)180°C (356°F).
Pistola per vapore, ingresso e uscita 1/4"F.
Max 10 bar (145 psi) 180°C (356°F).

http://www.ramex.it/products/pdf/GUN7010.pdf

7300

ST/ST low pressure water gun support.
Supporto inox per pistola bassa pressione a muro.

http://www.ramex.it/products/pdf/7300.pdf

7301

ST/ST high pressure lance (or nozzle) wall support.
Supporto inox per lancia alta pressione (o ugello) a muro.

http://www.ramex.it/products/pdf/7301.pdf

7302

ST/ST high pressure lances (or nozzles) wall support.
Supporto inox per lance alta pressione (o ugelli) a muro.

http://www.ramex.it/products/pdf/7302.pdf

7303

ST/ST high pressure lances (or nozzles) wall support.
Supporto inox per lance alta pressione (o ugelli) a muro.

http://www.ramex.it/products/pdf/7303.pdf

7305 AVM

ST/ST low pressure water gun support (for manual hose reel). Available for AVM series 98XX and 99XX.
Supporto inox per pistola bassa pressione (per avvolgitubo manuale). Disponibile per AVM serie 98XX e 99XX.

http://www.ramex.it/products/pdf/7305AVM.pdf

7305

ST/ST low pressure water gun support (for automatic hose reel).
Supporto inox per pistola bassa pressione (per avvolgitubo automatico).

http://www.ramex.it/products/pdf/7305.pdf

7433

ST/ST lance with blu handle complete with outlet 1/4" F and inlet 4904 M. 200 bar (3000 psi) 40 l/min L=1 mt (3.28 ft).
Lancia inox con impugnatura tonda blu completo di portaugello da 1/4" F e ingresso 4904 M. 200 bar (3000 psi) 40 l/min L=1 mt (3.28 ft).

7431

Stainless steel lance with foam NOZZLE (4805) and inlet 4904M L=50 cm (19.6 inch).
Lancia inox con ugello schiuma (4805) e ingresso 4904 M L=50 cm (19.6 inch).

7432

Stainless steel lance with foam NOZZLE (4805) and inlet 4904M L=20 cm (7.87 inch).
Lancia inox con ugello schiuma (4805) e ingresso 4904 M L=20 cm (7.87 inch).

7411

ST/ST extention hose, inlet/outlet 1/4".
Tubo di prolunga inox, ingresso e uscita 1/4".

7009

Brass steam nozzle 1/4" F.
Ugello per vapore in ottone 1/4" F.

4904 M

ST/ST AISI 316 quick release coupler max 200 bar (3000 psi) 100°C (212°F) M 1/2".
Innesto rapido parte machio INOX AISI 316 max 200 bar (3000 psi) 100°C (212°F) raccordo M1/2".

4904 F

Stainless steel AISI 316 quick release couplet max 200 bar (3000 psi) 100°C (212°F) F 1/2".
Innesto rapido parte femmina INOX AISI 316 max 200 bar (3000 psi) 100°C (212°F) raccordo F1/2".

4902 M

Chromated brass quick release coupler male part max 10 bar (145 psi) 80°C (176°F) M1/2".
Innesto rapido parte machio in ottone cromato max 10 bar (145 psi) 80°C (176°F) raccordo M1/2".

4902 F

Chromated brass quick release coupler female part max 10 bar (145 psi) 80°C (176°F) M1/2".
Innesto rapido parte femmina in ottone cromato max 10 bar (145 psi) 80° C (176°F) raccordo M1/2".

4800

Rubber coupling protection, fit on female coupler 4904 F and 4902 F.
Protezione in gomma blu per innesto rapido 4904 F e 4902 F.

4801

Stainless steel rubber protected ball valve max 60 bar (870 psi) 95°C (203°F) F+F 1/2".
Rubinetto a sfera inox con protezione in gomma, max 60 bar (870 psi) 95°C (203°F) F+F 1/2".

4802

Complete Stainless steel foam nozzle with white protection, nozzle 50° 200 l/min at 20 bar (290 psi).
Ugello schiumatura completo, con copriugello bianco e ugello 50° 200 l/m a 20 bar (290 psi).

4803

Complete ST/ST rinsing/spraying nozzle with blue protection, nozzle 25°, 30 l/min at 20 bar (290 psi). Also available in green, red and black.
Ugello risciacquo/nebulizzazione completo di copriugello blu e ugello 25°, 30 l/min a 20 bar (290 psi). Disponibile anche nei colori verde, rosso e nero.

4804

Complete ST/ST rinsing/spraying nozzle with yellow protection, nozzle 25°, 60 l/min at 20 bar (290 psi). Also available in green, red and black.
Ugello risciacquo/nebulizzazione completo di copriugello giallo e ugello 25° 60 l/min a 20 bar (290 psi). Disponibile anche nei colori verde, rosso e nero.

4805

ST/ST NOZZLE 1/2" 50° 200 l/min at 20 bar (290 psi).
Ugello inox filetto 1/2" 50° 200 l/min a 20 bar (290 psi).

4806

ST/ST NOZZLE 1/4" 25° 30 l/min at 20 bar (290 psi).
Ugello inox filetto 1/4" 25° 30 l/min a 20 bar (290 psi).

4807

ST/ST NOZZLE 1/4" 25° 60 l/min at 20 bar (290 psi).
Ugello inox filetto 1/4" 25° 60 l/min a 20 bar (290 psi).

7003

Spraying nozzle (for 7050).
Ugello nebulizzazione (per 7050).

7004

Foaming nozzle (for 7070).
Ugello schiumatura (per 7070).

7005

High pressure nozzle 1/4".
Ugello alta pressione 1/4".

7006

Sanificating high pressure nozzle 1/4".
Ugello alta pressione per sanificazione 1/4".

7007

Foaming nozzle (for 7025 - 7012 sp). (6x12 mm 60° / 0.23x0.47 inch).
Ugello schiumatura (per 7025 - 7012 sp). (6x12 mm 60° / 0.23x0.47 inch).

7003 F

ST/ST filter (for 7050).
Filtro inox (per 7050).

4810

ST/ST ball valve with oval shaped lever 20 bar (290 psi) F+F 1/2".
Rubinetto a sfera in acciaio inox con leva ovale 20 bar (290 psi) F+F 1/2".

4811

ST/ST ball valve with oval shaped lever 20 bar (290 psi) F+F 3/4".
Rubinetto a sfera in acciaio inox con leva ovale 20 bar (290 psi) F+F 3/4".

4851

Stainless steel non-return (check) valve 1/4" F+F 400 bar (5800 psi) 90°C (194°F).
Valvola non ritorno inox 1/4" F+F 400 bar (5800 psi) 90°C (194°F).

7008

Nozzles for hose unblocking (max 250 bar / 3626 psi).
Ugelli sturatubo M 1/4" (max 250 bar / 3626 psi).

STR 1

Galvanized wringing machine with wall support.
Strizzapelli zincato con staffa fissaggio a muro.

STR 2

Galvanized wringing machine with wall support and painted steel basin.
Strizzapelli zincato con staffa fissaggio a muro e vaschetta.

STR 3

Galvanized wringing machine with powder coated steel support and basin.
Strizzapelli zincato con vaschetta e colonnetta di supporto in ferro verniciato, per fissaggio a pavimento.

STR 4

Galvanized wringing machine with stainless steel support and basin.
Strizzapelli zincato con vaschetta e colonnetta di supporto in acciaio inox, per fissaggio a pavimento.

7018

Chemical injector in brass with ST/ST nozzle, low pressure 20 bar (290 psi) 50°C (122°F) with by-pass and metering screw. Inlet outlet 3/8" F.
Iniettore ottone con ugello inox, bassa pressione 20 bar (290 psi) 50°C (122°F) con by-pass regolabile. Regolazione percentuale con vite. Ingresso e uscita 3/8" F.

7019

Chemical injector in ST/ST nozzle, pressure up to 200 bar (3000 psi) 50°C (122°F) with by-pass and metering screw. Inlet outlet 3/8" F.
Iniettore inox, pressione fino a 200 bar (3000 psi) 50°C (122°F) con by-pass regolabile. Regolazione percentuale con vite. Ingresso e uscita 3/8" F.

7017

Chemical injector in ST/ST, max pressure up to 350 bar (5076 psi) 90°C (194°F) with metering tips. Inlet outlet 3/8" M.
Iniettore inox, pressione fino a 350 bar (5076 psi) 90°C (194°F). Regolazione percentuale con ugelli colorati. Ingresso e uscita 3/8" M.

7900

Wall rollers (bore 70x40 mm / 2.75x1.57 inch).
Guidarullini da parete (passaggio 70x40 mm / 2.75x1.57 inch).

4930

Hand grip 3/8" hole 17 mm (0.66 inch)
Manopola 3/8" foro 17 mm (0.66 inch)

4931

Hand grip 1/2" hole 20 mm (0.78 inch).
Manopola 1/2" foro 20 mm (0.78 inch)

7320

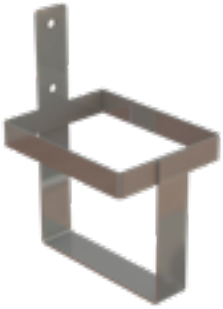

ST/ST 5 lt tank holder.
Porta tanica 5 lt inox.

MAIN REPARING KIT

PRINCIPALI KIT DI RICAMBIO

KIT 10

EPDM sealing kit for swivel joit 9,5 mm / 0.37 inch hole for swivel joint 4961.
Guarnizione per giunto girevole foro 9,5 mm / 0.37 inch EPDM per giunto 4961.

KIT 10 PU

PU poliurethane sealing kit for swivel joit 9,5 mm / 0.37 inch hole for swivel joint 4964.
Guarnizione per giunto girevole foro 9,5 mm / 0.37 inch PU Poliuretano per giunto 4964.

KIT 10 NEW

Seal bushing for swivel joint 9,5 mm / 0.37 inch hole for swivel joint 4962.
Boccola di tenuta per giunto girevole foro 9,5 mm / 0.37 inch per giunto 4962.

KIT 10 NEW 316

Seal bushing for swivel joint 9,5 mm / 0.37 inch hole for swivel joint 4960 1/2".
Boccola di tenuta per giunto girevole foro 9,5 mm / 0.37 inch per giunto 4960 1/2".

KIT 11 NEW

Seal bushing for swivel joint 11,5 mm hole for swivel joints 4963 - 4961-12.
Boccola di tenuta per giunto girevole foro 11,5 mm (0.45 inch) per giunti 4963 - 4961-12.

KIT 12

Stainless steel spring for ratchet, standard for all the spring driven hose reels.
Molla Inox per saltarello standard per tutti gli avvolgitubo automatici.

KIT 20 NEW FE

Seal Bushing for swivel joint 1" (FKM seals) code 4969.
Boccola di tenuta per giunto girevole 1" codice 4969 (guarnizioni in FKM).

KIT 20 NEW

Seal bushing for swivel joint 1" code 4971.
Boccola di tenuta per giunto girevole 1" codice 4971.

KIT 400

Seal bushing for swivel joint 9,5 mm / 0.37 inch hole 400 bar (5800 psi) code 4962 400.
Boccola di tenuta per giunto girevole foro 9,5 mm / 0.37 inch 400 bar (5800 psi) codice 4962-400.

KIT 600

Seal bushing for swivel joint 9,5 mm / 0.37 inch hole 600 bar (8702 psi) code 4962 600.
Boccola di tenuta per giunto girevole foro 9,5 mm / 0.37 inch 600 bar (8702 psi) codice 4962-600.

KIT 20 NEW 316

Seal Bushing AISI 316 for swivel joint 1" (FKM seals) code: 4960 1".
Boccola di tenuta per giunto girevole 1" AISI 316 (guarnizioni in FKM) codice 4960 1".

KIT 88

AV 813-815-817 SERIES main spring + spring case - Complete Set .
Kit Molla di ricambio per AV 813-815-817 con padellotto.

KIT 89

AV 820 SERIES main spring + spring case - Complete Set.
Kit Molla di ricambio per AV 820 con padellotto.

KIT 90

AV 816-825-830 SERIES main spring + spring case - Complete Set.
Kit Molla di ricambio per AV 816-825-830 con padellotto.

KIT 91

AV/HR 1000 - AV/HR 1500 - AV/HR 1200 - AV 7120 SERIES main spring +spring case - complete set.
Kit Molla di ricambio per AV/HR 1000 - AV 1500 - AV/HR 1200 - AV 7120 con padellotto.

KIT 92

AV/HR 1100 - AV 2000 - AV 2200 - AV/HR 1300 - AV 7110 SERIES main spring +spring case - COMPLETE SET.
Kit Molla di ricambio per AV/HR 1100 - AV 2000 - AV 2200 - AV/HR 1300 - AV 7110 con padellotto inox

KIT 93

Ratchet + small st/st spring + st/st screw STANDARD on all the automatic spring driven reels.
Saltarello + molla + vite inox STANDARD per tutti gli avvolgitubo automatici.

KIT 94

AV/HR 3500 - AV/HR 3502 - AV/HR 3503 - AV 7350 - AV 7352 - AV 7353 SERIES main spring +spring case.
Kit Molla di ricambio per AV/HR 3500 - AV/HR 3502 - AV/HR 3503 - AV 7350 - AV 7352 - AV 7353 con padellotto

KIT 101

AV/HR 3400 - AV/HR 3501 - AV 7351 SERIES main spring + spring case.
KIT Molla di ricambio per AV/HR 3400 - AV/HR 3501 - AV 7351.

KIT AVC 1

Swivle joint for AVC 1/4".
Giunto girevole per AVC 1/4".

KIT AVC 2

Swivle joint for AVC 3/8".
Giunto girevole per AVC 3/8".

KIT CR 1

Plastic rack standard for all the spring driven hose reels.
Cremagliera standard per tutti gli avvolgitubo automatici.

KIT RC 10

Plastic Ratchet standard for all the spring driven hose reels.
Saltarello standard per tutti gli avvolgitubo automatici.

KIT RC 20

Screw for ratchet standard for all the spring driven hose reels.
Vite per saltarello standard per tutti gli avvolgitubo automatici.

KIT 81

Black handle + screw + stainless steel crank arm standard for all the manual driven hose reels.
Manopola nera per AVM + vite + braccetto standard per tutti gli avvolgitubo manuali.

KIT BS

Foam block standard on 1625 - 1645 - 1655 - 1665 - 1685 series.
Blocchetto schiuma per 1625 - 1645 - 1655 - 1665 - 1685 series.

KIT IM 1

Blue filling funnel standard on 1624-1625-1644-1645-1685-1684.
Imbuto serbatoio (blu) standard su 1624-1625-1644-1645-1685-1684.

KIT MRO

Manometer.
Manometro.

KIT PU

Polyurethan hose for foaming tanks L=10 mt (32.8 ft) + nickel plated fittings F+M 1/4".
Tubo schiumogeno poliuretano L=10 mt (32.8 ft) + raccordi cromati F+M 1/4".

KIT RI

Spyral RilsanTM hose for spraying tanks L=7 mt (23 ft) + nickel plated fittings M+M 1/4".
Tubo nebulizzatore RilsanTM spiralato L=7 mt (23 ft)+ raccordi cromati M+M 1/4".

KIT TS

Tank cap.
Tappo serbatoio.

KIT MT

Metering tips box.
Scatola ugelli colorati.

KIT REG

Pressure reducer 1/4" for foaming devices codes: 7801 - 7802.
Riduttore pressione 1/4" per schiumogeni 7801 - 7802.

DISPLAY STANDS SHOWROOMS

ESPOSITORI STAND SALE MOSTRA

5900

RAMEX DISPLAY STANDS & SHOWROOMS
ESPOSITORI STAND E SALE MOSTRA RAMEX

CODE CODICE	DESCRIPTION DESCRIZIONE	DIMENSIONS DIMENSIONI mm - inch
5900	Portable display with telescopic vertical plate, and horizontal floor fixing plate; ideal for trade exhibitions and showrooms. Display portatile con piastra verticale telescopica, e piastra di fissaggio a pavimento orizzontale; ideale per fiere e showroom.	Compact shape / Modalità chiusa: 450x115x700 17.7x4.52x27.5 Open shape / Modalità aperta: 450x115x1900 17.7x4.52x74.8

5901

RAMEX DISPLAY STANDS & SHOWROOMS
ESPOSITORI STAND E SALE MOSTRA RAMEX

CODE CODICE	DESCRIPTION DESCRIZIONE	DIMENSIONS DIMENSIONI mm - inch
5901	Wall modular Display with floor supports, ideal for trade exhibitions and showrooms. Espositore modulare a parete con sostegni a pavimento, ideale per fiere e showroom.	600x800x2300 23.6x31.4x90.5

5902

RAMEX DISPLAY STANDS & SHOWROOMS
ESPOSITORI STAND E SALE MOSTRA RAMEX

CODE CODICE	DESCRIPTION DESCRIZIONE	DIMENSIONS DIMENSIONI mm - ft
5902	Wall modular Display with floor supports, ideal for trade exhibitions and showrooms. Espositore modulare a parete con sostegni a pavimento, ideale per fiere e showroom.	600x1300x2300 23.6x51.1x90.5

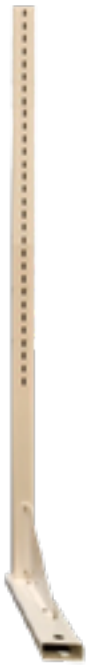

5903

RAMEX DISPLAY STANDS & SHOWROOMS
ESPOSITORI STAND E SALE MOSTRA RAMEX

CODE CODICE	DESCRIPTION DESCRIZIONE	DIMENSIONS DIMENSIONI mm - inch
5903	Vertical floor support for 5901 and 5902. Piantone vertical per 5901 e 5902.	2300 - 90.5

5904

RAMEX DISPLAY STANDS & SHOWROOMS
ESPOSITORI STAND E SALE MOSTRA RAMEX

CODE CODICE	DESCRIPTION DESCRIZIONE	DIMENSIONS DIMENSIONI mm - inch
5904	Horizontal fixing plate for 5901. Piastra di fissaggio orizzontale per 5901.	800 - 31.4

5905

RAMEX DISPLAY STANDS & SHOWROOMS
ESPOSITORI STAND E SALE MOSTRA RAMEX

CODE CODICE	DESCRIPTION DESCRIZIONE	DIMENSIONS DIMENSIONI mm - inch
5905	Horizontal fixing plate for 5902. Piastra di fissaggio orizzontale per 5902.	1300 - 51.1

5906

RAMEX DISPLAY STANDS & SHOWROOMS
ESPOSITORI STAND E SALE MOSTRA RAMEX

CODE CODICE	DESCRIPTION DESCRIZIONE	DIMENSIONS DIMENSIONI mm - inch
5906	ST/ST vertical support bracket. “Palo” di supporto inox.	300x300x1000 11.8x11.8x39.3

CEILING HOSE RAIL

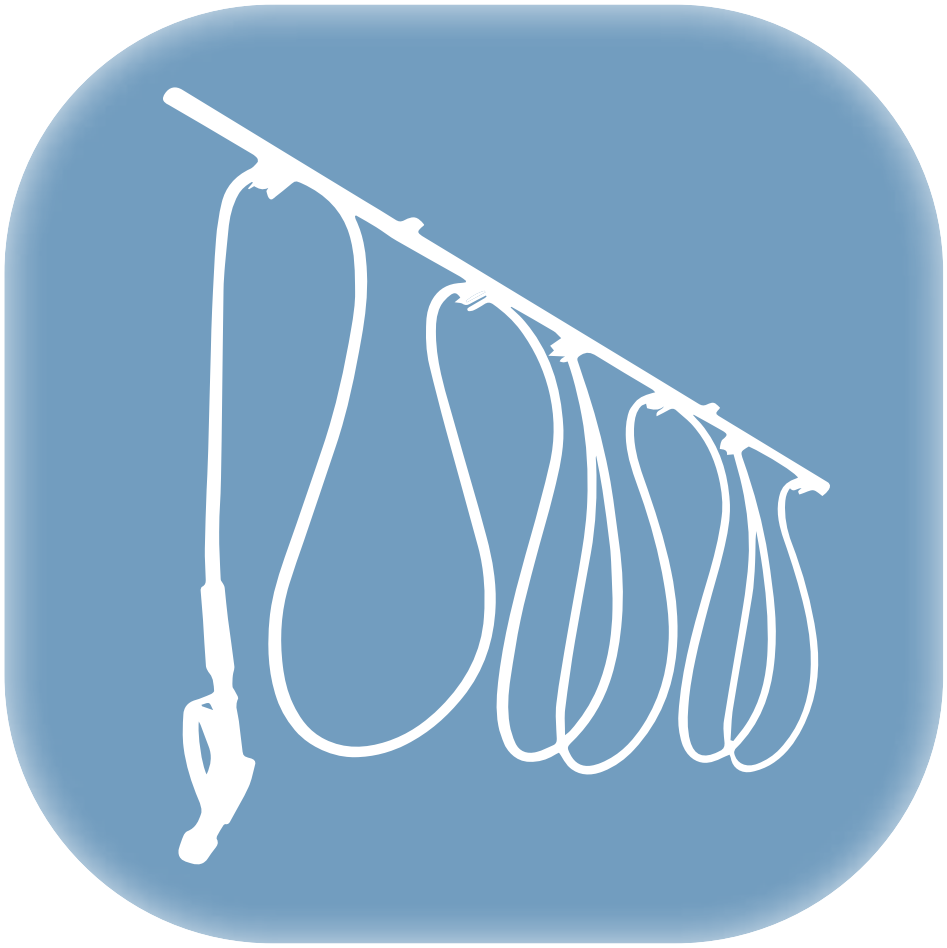

BINARIO PER TUBO A SOFFITTO

HG1

RAMEX CEILING HOSE RAILS
BINARI PER TUBO A SOFFITTO RAMEX

CODE CODICE	DESCRIPTION DESCRIZIONE	DIMENSIONS DIMENSIONI mm - inch
HG 1	ST/ST monorail. Binario inox.	3000x33x34x2 118.1x1.29x1.33x0.07

HG2

RAMEX CEILING HOSE RAILS
BINARI PER TUBO A SOFFITTO RAMEX

CODE CODICE	DESCRIPTION DESCRIZIONE	DIMENSIONS DIMENSIONI mm - inch
HG 2	ST/ST Roof support. Supporto per binario inox.	110x60x54 4.33x2.36x2.12

HG3

RAMEX CEILING HOSE RAILS
BINARI PER TUBO A SOFFITTO RAMEX

CODE CODICE	DESCRIPTION DESCRIZIONE	DIMENSIONS DIMENSIONI mm - inch
HG 3	ST/ST cart, max capacity 70 kg, for 1/2” hose. Scorrevole inox, portata 70 kg, per tubo 1/2”.	85x70x142 3.34x2.75x5.59

HG4

RAMEX CEILING HOSE RAILS
BINARI PER TUBO A SOFFITTO RAMEX

CODE CODICE	***DESCRIPTION*** DESCRIZIONE	***DIMENSIONS*** DIMENSIONI **mm - inch**
HG 4	ST/ST Block limiter. Blocco laterale inox.	110x60x54 4.33x2.36x2.12

RAMEX

Italian Excellence

GENERAL **CATALOGUE**

www.**ramex**.it